LA PRENSA

Año L — Núm. 17.980 | 1 | BUENOS AIRES, LUNES 7 DE ABRIL DE 1919 | Dirección y Administración: Avenida de Mayo 567 y 575

DIARIO DE LA MAÑANA

(Fundado el 18 de octubre de 1869)

Precio del ejemplar: 10 centavos

TARIFA DE SUSCRIPCION

	Capital $ m|n	Interior $ m|n	Exterior $ oro
Un mes	[illegible]		
Tres meses	6.70	7.50	7.50
Seis meses	13.00	14.00	14.00
Un año	25.00	27.00	27.00

SUD AMERICA

Tres meses $ oro 5.— o sea $ m\|l 11.35
Seis meses 9.— 20.45
Un año 17.— 38.65

DIVERSIONES PUBLICAS

TEATROS

COLISEO—Temporada oficial de 1919.—Gran compañía lírica italiana. Director general, maestro Gino Marinuzzi. Maestros de orquesta, Giulio Falconi, Vincenzo Bellezza y Antonio Capdevila. Elenco artístico: sopranos: Ninon Vallin Pardo, Gilda dalla Rizza, María Cafena, Zola Amaro, María Noelfrede, Anita Giacomucci, Angeles Ottein. Medio sopranos: Gabriella Besanzoni, Anna Gramegna. Tenores: Tito Schipa, Aureliano Pertile, Giulio Crimi, Carlo Rainier. Barítonos: Armand Crabbé, Giuseppe Danise, Luigi Montesanto, Mariano Stabile, Víctor Damiani, Atilio Muzzio. Bajos: Nazareno De Angelis, C. Walter, Gaetano Azolini, Felipe Romito, Teófilo Dentale. Regisseur general, Cav. Romeo Francioli. Cuerpo de baile para los espectáculos: la compañía de Ana Pavlowa; primer bailarín Volinine, director artístico Ivan Clustine; 50 bailarinas y bailarines; coros y orquesta del teatro Costanzi de Roma. Repertorio y novedades: Il Tabarro, Suor Angélica y Gianni Schicchi, de Puccini; Príncipe Igor, de Borodine; Pelléas y Mélisande y L'Enfant prodigue, de Debussy; Le portrait de Manon, de Massenet; Ariana y Dionisio, de Felipe Boero; Jacquerie, Marouf, Don Carlos, Moisés, Falstaff, Roberto el diablo, Manon, Carmen, Mefistófeles, Werther, Nabuco, Aída, Fra Diavolo, Hugonotes, Madame Butterfly, Cenerentola, etc. Turnos A y B, precios del abono a 20 funciones: palcos avant-scène, bajos y balcón, A y B (dobles) con seis entradas, 6.000 pesos; palcos bajos y balcón con cuatro entradas, 3.000 $; palcos altos, con cuatro entradas, $ 1.600; plateas, 300 $; tertulias altas, primera y segunda filas, 180 $; tertulias altas, otras filas, 160 $; galerías altas, 60 $. Habiéndose agotado las localidades para las matinées de domingos y días festivos, la empresa ha resuelto abrir un abono a diez miércoles. Precios: palcos bajos y balcón, sin entradas, 290 $; palcos altos, 190 $; platea con entrada, 66 $; tertulias altas, 47 $; otras filas, 38 $; galería numerada, 27 $.

ODEON — Temporada oficial de 1919.—Compañías dramáticas María Guerrero-Fernando Díaz de Mendoza-Marcelle Geniat. —Abono a 36 funciones de moda: lunes, miércoles y viernes: palcos bajos y balcón, sin entrada, $ 2.200; palcos altos, $ 910; tertulia de platea y orquesta, $ 340; tertulias altas, 1a. fila, $ 186.—Abono a las matinées (domingos y días festivos): palcos bajos y balcón, sin entradas, $ 405; palcos altos, $ 220; tertulia de platea y orquesta, $ 85; tertulias altas, 1a. fila, $ 64.—Nota: Las funciones de moda son: 18 de la compañía española, y 18 de la compañía francesa. Las matinées son: 5 de la compañía francesa y 10 de la compañía española.

SAN MARTIN—Compañía lírica italiana, dirigida por el maestro Alfredo Padovani.—Hoy a las 9.—Cuarta función del abono Lafuente: Otello. Platea 5 $.

OPERA—Compañía Vittone-Pomar—Hoy, a las 6: Un pleito sensacional. A las 9: La dactilógrafa, La Boca del Riachuelo, Un pleito sensacional.

NUEVO—Compañía Orfilia Rico-Pablo Podestá.—Hoy a las 9.—La primera discordia, El novio de mamá. Platea 2 $.

LICEO—Rivadavia esquina Paraná.—Compañía lírica.—Hoy a las 9.—Faust. Platea 2 $.

MAYO—Compañía de zarzuelas y revistas, de José Palmada.—Hoy a las 6: El santo de la Isidra. Noche a las 9: Molinos de viento, El dúo eterno, La ruleta del amor.

AVENIDA —Compañía española de operetas y zarzuelas—Hoy a las 6: El niño judío. Noche a las 9: Ruido de campanas, El juramento.

NACIONAL — Compañía Arata - Simari - Franco.—Hoy a las 6: La mujer de nadie. A las 9: El debut de la piba, La vieja bora de la cruz, La mujer de nadie.

APOLO — Compañía Roberto Casaux.—Hoy a las 9. Función de moda.—Cuando se quiere, El "doctor" Carrinoche. Platea 2.50

BUENOS AIRES—Compañía Muiño-Alippi.—Hoy a las 9: La divina revista.—A las 6: Academia nacional, Las niñas … La divina revista.

MARCONI—Compañía Arturo Podestá.—Hoy a las 5.30: El conflicto de la esquina, La otra noche en los Corrales. A las 9: El conflicto de la esquina; estreno: Noche de garufa, La cortada.

COMEDIA—Compañía cómica española Lígero-León-De la Vega.—Hoy a las 6: Chapeau, Gorriti y Cía. Noche a las 8.45: Presentación del 1er. actor cómico Ignacio León.—El soldado de Nápoles, La chichonera. Estreno: ¡Alégrate papaíto!

ARGENTINO—Compañía Florencio Parravicini.—Hoy a las 8.45.—A liquidar total! Estreno: El conquistador de lo imprevisto. Platea 2.50

VICTORIA—Compañía dramática española Andrés Cordero-Soledad Pestalardo.—Sábado 12—La pasión y muerte de Jesús.

EXCELSIOR—Corrientes 3284.—Hoy, tarde y noche: Biógrafo con estrenos, alternando por Chéfalo-Palermo, La Rosina y Trío Hans.

ROYAL THEATRE—Compañía cómico-lírica nacional—Hoy a las 9.—El domador del chancho, Friné, Las sorpresas del adulterio.

VARIEDADES — Plaza Constitución.—Compañía nacional Andreu-Panigazzi.—Hoy a las 6: El grito del cóndor. A las 9: El último gaucho, S. M. el amor, El grito del cóndor.

TEATRO ESMERALDA—Calle Esmeralda 443.—Compañía nacional Rivera-De Rosas.—Hoy a las 4.45: La doctora de Lantera.—A las 9: La doctora de Lantera, Córdoba al freno, La doctora de Lantera.

COLISEO COLOMBO.—Boedo 1033.—Compañía italiana Pirovano-Bolognesi. —A las 6.30: El capellán de Garibaldi. Noche a las 9: Julieta y Romeo. 1p

VARIEDADES

CASINO—Gran compañía de atracciones—Hoy de 5.30 a 7, sección selecta para familias. Noche a las 8.30: Grandioso éxito de Miss Renoma, Bennet y Cornell, Mykoff et Vanity, Delmore y Lee, El chino Seymour, Miss Dupree, Hubert Dyer y Co., La Tosca, y toda la nueva compañía. Mañana estreno de célebres cantantes francesas.

HIPPODROME—C. Pellegrini y Corrientes.—American Circus.—Hoy a las 9.—Suceso: Royal Surray, Miss Elmina, Miss Hayatalaka, Mlle. Mimggio, The 4 Sasetas, M. Yuchimaths. Platea 2 $.

FLORIDA — Galería General Güemes.—Biógrafo y variedades. De 10 a 12 m., de 2.30 a 7.30 y de 8.45 a 12.30 p. m. Números de variedades, por Rosita Rodrigo, El chimpancé Chaplin, Magoli Variya y La Diavolina.

PORTEÑO—Corrientes 848.—Cine y variedades. Todos los días estrenos en el biógrafo. Números de variedades por Los de la Leyenda, Carmen de Lerma y Otilia García.

CINE MAJESTIC THEATRE—Hoy grandes estrenos de biógrafo. Variedades por La Azucena, Semiramis, La Villita, Trío Hans Rosita Rodríguez, Alegría y Enhart.

PARQUE JAPONES — Callao y Paseo de Julio. Abierto todos los días hasta la 1 a. m. Función teatral y concierto al aire libre. 100 atracciones diversas.

OLIMPO—Pueyrredón núm. 1465. — Hoy: a las 3, biógrafo y variedades. Por la compañía Hnos. Merlo. A las 6: La gaucha. Noche a las 8.45: Santos Vega.

CINEMATOGRAFOS

PALACE THEATRE — Corrientes 757.—Hoy: Kidder y Cía., por Bryant Washburn; La maestrita rural, por Roy Stewart; Amor y grippe, por Ana Murdock; Confusión amorosa, Pathé Journal 491, Un viaje a la ciudad.

EMPIRE THEATRE—Corrientes y Maipú. Hoy a las 2.30: Boda pasada por agua. A las 3, estreno: Los lobos de la kultur. A las 4: En voz baja y La Gioconda. A las 5.30, estreno: Audacia de Diana, por Anita Stewart. A las 6.30: El anillo del deseo, y La Goya. Noche, el mismo programa.

SELECT—Calle Suipacha No. 482.—Hoy: Corazones del mundo, la genial creación de D. W. Griffith. Tarde a las 5; noche a las 9.30.

GAUMONT THEATRE—Rivadavia 1635.—Hoy, tarde: La pequeña heroína, El anillo del deseo. Noche a las 9: Corazones del mundo.

THE AMERICAN PALACE — Córdoba y Callao.—Hoy: Día de Jorge Walsh. A las 3.30: Un mozo bravo, 30 p., por Walsh. A las 3.30: A puño limpio, 25 p., por Walsh. A las 4.30: Wolo Czawienko, 30 p. A las 4: Tripitas camarero, 15 p. A las 3: La voz de la patria (noche lo mismo). Orquesta de 8 profesores. Mañana: Cautiva de los piratas, por Peggi Hyland. Miércoles, estreno del grandioso espectáculo: Por la libertad del mundo (lo más gigantesco que se ha presenciado), y éxito: La pequeña heroína, por Mary Pickford. Viernes, noche (víspera de semana santa), estreno de la colosal obra: Christus, visión artística, ahora con orquesta sinfónica y armonium. 1p

CINE CALLAO—Avenida Callao No. 27.—U. T. 298, L.—Hoy tarde y noche: Por la libertad del mundo.

TEATRO PRINCESA — Suipacha 460.—Cine continuado de 11 a 7 y de 8 a 12. —Hoy grandes estrenos: Actualidades europeas, El señor doctor, cómica; sensacional: En voz baja, gran obra de Cecil de Milles, por Catalina William. Entrada 40 y 30 centavos. Mañana: Por la libertad del mundo, por Barbara Castleton; El anillo del deseo, por Vivian Martin. Todos los jueves tres episodios del gran film en 15 series Los lobos de la kultur. 1p

DIVERSIONES PUBLICAS

PRESIDENTE ROCA — Rivadavia número 3752.—Hoy: Himeneo, por Luisa Glaum; La niña americana, 10o. episodio; La promesa, por May Allison; La causa sagrada. Mañana: La mujer del velo.

IMPERIAL BIOGRAFO—Cangallo No. 771. Hoy: Amor y fango, por Stuart Holmes; Socios en silencio, por Blanche Sweet; La camarera enamorada, por Luisa Fazenda.

BIJOU SALON. — Pueyrredón 965.—Hoy: Los lobos negros, Por venganza y por mujer, 9o. y 10o. episodios; El poder del amor. Mañana: Bravo mozo, por G. Walsh.

SELECT LAVALLE—Calle Lavalle 921.—Hoy lunes 7 de abril.—Corazón de león, Fox, por William Farnum; La mansión del silencio, Paramount, por Wallace Reid; Amor heroico, Paramount, por Sessue Hayakawa; El misterio de Roberto Greell, Vitagraph, por Earle Williams. Mañana: En voz baja, Artcraft, por Catalina Williams. Miércoles: Cautiva de los piratas, Fox, por Peggi Hiland. 1p

ELECTRIC PALACE—Lavalle No. 836.—Hoy: A toda costa, La niña americana, 14o. episodio; Betty venga a su padre, Pathé Journal 488, Max Linder en el ahorcado, Gran dama o camarera.

CINE BOLIVAR — Calle Bolívar 1032.—Hoy, tarde y noche.—El sello gris, 8a. serie; Las mujeres francesas durante la guerra, La inocente Magdalena, El romance de Meema.

CRYSTAL PALACE—Corrientes No. 1550.—Hoy: Cautiva de los piratas, Corazones y diamantes, 14o. episodio de: La niña americana, Amantes de la guerra No. 88, Fe.

CINE SOLEIL—Corrientes 3150. — Exito colosal: Les Durand, Pilarica y Paco, y Los de la Leyenda. Estreno: Por venganza y por mujer, y otros. 3p

CINE ELITE—Cabildo núm. 3241.—Hoy: La señorita del almacén, La huerfanita del asilo, La niña americana, 8er. episodio, El misterio del hotel.

TEATRO GENERAL BELGRANO—Cabildo 2165.—Hoy: La pequeña señorita, por la niña Gloria Joy; El ojo del águila, 8er. episodio; Comedia sentimental, por Kitty Gordon; El último cow-boy, por Frank Keenan; La sobrina de Simón, Corazones trabados, Tormenta de verano.

AVISOS PARA SEÑORAS Y SEÑORITAS

A LOS NOVIOS! Muebles más barato que en remate, visítenos, Cangallo 655. v8

APRENDER EN 20 DIAS, sombreros, corte, con…, va a dom., Belgrano 2486. v8

A 4.90 SOMBREROS terciopelo, seda y boinas a 3.90, "La Moda", Victoria 827

AUX MODELES DE PARIS, CALLAO 737, casa francesa. Recibido los sombreros y tocas modelos. v8

A LOS MOLDES DE MEDIDA, se cortan e hilvanan vestidos estilo tailleur, corte perfecto, Cangallo 1224. v14

ACOLCHADOS SE FORRAN DE TODA clase, fábrica, Rivadavia 1952, U. T. 6835, Libertad. v4m

A FORRAR BOTONES BOLITA, Doble, bombé, baratos, C. Pellegrini número 673. v18

ACOLCHADOS de pluma forran con repiraderos Charcas 1365. U. T. 6152, Juncal. v16

ARITOS ABRIDORES "TIC" ORO 18 K. para niñas y señoritas. Venta por mayor y menor, Lima 168. v7

A TEÑIRSE EL CABELLO GRIS, 5 $ la operación, servido por señoras. S. Juan 2922. v11

A RETRATARSE SOCIEDAD ARTISTICA, C. Pellegrini 282. Hay ascensor. Regalamos peinado y retrato grande, con marco en docena de retratos. El regalo es valioso, postales finas 4 $ docena. v7a.

A LAS NOVIAS Y NIÑOS. VER MUESTRAS elegantes al platino, color de moda, peinado gratis, instantáneas para grupos y niños, precios módicos. Abierto también domingos, Santa Fe 2722. Fotografía Fallace.

ATENCION, DON JUAN ITURRIBERRIGORRIGOICOERRETABERRICOECHEA, 1089 Sarmiento, tiene gran surtido calzados invierno. Zapato paño, señora, a $ 2.95. Botita paño forrado desde $ 2.95. Zapato goma p. lluvia, del 28 a 24, a 1.45. Medio zapato goma p. señora a 1.75, Zuecos forrados en lana a 2.95, Plantillas a 0.20. v11

A LA SEDERIA "LA MARAVILLA"—Grandiosa exposición de las últimas novedades en sedas riquísimas "Charmeuse", "Drap Egiptien", "Satin Liberty", "Crepé Satin", "Ninon", "Peplon" imitación "Satin Grenadine" e infinidad de tejidos de seda que se recomiendan por su calidad y suprema elegancia; Carlos Pellegrini 945. Nota: El personal de esta casa no se declara en huelga.

AL INSTITUTO MANDRINI—Enseñanza a señoras y señoritas. Se preparan profesoras de: Corte y confección … Sombreros en un mes. Cocina en dos meses. Flores en un mes. Corbateras en un mes. Manicura en un mes. Preparación para Escuela Profesional. Preparación de profesores para el Consejo Nacional de Educación de labores y economía doméstica en dos meses. Enseñanza rápida de labores, dibujo, música, etc., (local propio), Moreno 3326, U. T. 346, Mitre. Pidan programas gratis. Internas y externas.

BORDADOS para trajes, plegados, se forran botones al acto, Perú 699. v22j

COSTURERA se ofrece para familia u hotel, Montevideo 932. v8

COSTURERA se ofrece por familia, por día, C. Pellegrini 1165, dep. Q. v8

CORSES Y FAJAS a medida, a 12 $, se va a domicilio, V. Tomas, Paraná 145. v7

CANASI RADIAL $ 3.60, CREMA París $ 1.20, Mallrat, B. Mitre 1578. v7

COSTURERA competente, para familia, se ofrece, por día o mes; Independencia 927. v7

COSTURERA competente, para familia, se ofrece, por día o mes. Independencia 927. v7

DESDE $ 3 REFORMANSE sombreros de terciopelo o luto, Callao 471. v7a

DEPILACION eléctrica, prueba gratis, Mille. Calvé, espec., Florida 340. v8

DEPILATORIOS, solamente aumentan el vello. Yo saco el vello con raíz, el cual nunca vuelve más, Jofrine, Córdoba 487, U. T. 2448, Av. v10a

ENSEÑO 15 días manicura 15 $, pedicura 20 $, facial 25 $. Victoria 1650, departamento 10. v30

ENSEÑANZA rápida, manicura, masajes y pedicura, Academia N. Americana, Maipú 446. v12

EL ROSEDAL, CASA IMPORTADORA de tejidos y bonetería, ha iniciado la liquidación permanente de todos los artículos para la próxima estación de invierno. Grandioso surtido en sedas, sargas, gabardinas, paños, terciopelos, bombasís, camisetas de lana, medias de seda, sacos de punto y todo lo que constituye el renglón completo de tejidos. Unica casa introductora que hace sus ventas al detalle al mismo precio que al por mayor. Casa de confianza por sus mercaderías de primera calidad y sus precios fuera de competencia. Ventas al por mayor y menor. Se remiten muestras al interior, Victoria 690. v7

FESTONES 0.10, VAINILLAS, entrega rápido. Gran taller; B. Mitre 2220. v12

FIGURINES SURTIDOS REMITO INTErior y Capital, escriba a casilla 964. B Aires.

MASAJES Y baños FACIAL ELEC., manicura, Cerrito 607, piso 1o., dep. 2. v8

MASAJISTA manic., mas. eléctr. a domic.; Montevideo 436, piso 20. v15

MANIQUIES MODERNOS, La France Ortega, se trasladó, B. Mitre 1123. v22

MARIA MAGDALENA, manicura, pedicura para fila. Por carta Moreno 2979. v9

MODISTA reforma, borda, por día, General Urquiza 1960.

MASAJES generales, tratamiento de cutis, manicura, Alsina 1496, dep. 1.

MODISTA, corta por figurín, reforma, se ofrece a domicilio; Cevallos 759.

MODISTA argentina, cortadora, bordadora, por día $ 3.50, Moreno 1340, d. 11

MODISTA competente, se ofrece para familia, Alsina 1458.

MODISTA HACE VESTIDOS, TAPADOS, lutos, desde 10 $, Viamonte 1466. v9

MODES A MEDIDA HAGO, CASA francesa, Talcahuano 170. v8

MODISTA competente, hace y reforma vestidos y sombreros, Chacabuco 562.

MASAJISTA MEDICINAL Y FACIAL DIpl., seria, va a domicilio, Charcas 1066, recibe de 1 a 6. v9

MODISTA costurera, recomendada, ofrécese para casa de familia; J. L. Z., Gurruchaga 2181.

MODISTA buena en todo estilo, buena cortadora, se ofrece a familia, diario $ 5, U. T. 5633 Palermo.

MODISTA costurera se ofrece, por día o mes, familia, M. C., Rivadavia 1932, piso 2o.

MANICURA, pedicura, masajes faciales y enseñanza rápida, Corrientes 1513, primer piso. v7

MANICURA A señora 1 $, pedicura 2 $, va a domicilio, Paraguay 673, U. T. 6057 Avenida. v10

MASAJES FACIALES ELECTRICOS, PEdicure, depilaciones, manicura, ex-masajista del Hospital de Niños, señoras solamente, Entre Ríos 245, a domicilio. v30

MODISTA: tailleur, soirée, fantasía, especialidad sobremedidas, confección esmerada, precios módicos. Reforma pieles, Bmé. Mitre 1636. v7

PIELES, GRAN SURTIDO, vende, por mensualidades, B. Mitre 2343. v7

POSTIZOS modernos se hacen desde 3 $, casa Magarola, Suipacha 524. v8

PIELES curto, tiño, reformo y arreglo, barato, Libertad 168. v14

PIELES curten, tiñen, arreglan y reforman barato, Cerrito 379. v16

PIELES, UNICA CASA QUE vende más barato, dejamos los arreglos como nuevo, … Corrientes 1920, … [illegible]

AVISOS PARA SEÑORAS Y SEÑORITAS

PIELES, VIAMONTE 855, SE HACEN toda clase de composturas a precios módicos.

PIELES VENTA AL DETALLE:

Renards blancos	$ 135.—
Astrakán	50.—
Loutre lapins	6.—
Loutre d'Udson	50.—
Skons Candá	16.—
Eouriel	8.50
Cuellos skons	25.—
Marmottes	16.—
Petit-gris	1.50
Zorrinos	2.—
Nutria	5.—

Muchas otras clases. Suipacha 239, escritorio No. 1. v8

SOMBREROS ADORNADOS, FORMAS clase fina, gran surtido, Suipacha número 561. v8

SE TIÑE PARA LUTOS EN 12 HORAS y se limpia toda clase de ropa a precios módicos, Tintorería "The Oxford", San Martín 529, U. T. 1495, Av. v9

TIENE SU NIÑO ENFERMO DEL EStómago? Hágale probar los bizcochos Bellas Artes, recomendados por los médicos. En venta en todos los almacenes. v15

VAINILLAS Y FESTONES, SE forran botones, Rojas 420.

VENDO ALGUNOS VESTIDOS DE OCAsión, de señora, baratos, Solís 695. v7

VAINILLAS, FESTONES baratos entrego rápido, modistas y tiendas, gran taller Bmé. Mitre 2220. vv7ab.

ZURCIDORA y tejedora diplomada, la más antigua, Maipú 534, antes 748. v30

ZURCIDORA invisibles en roto, limpia y plancha traje 3 $; Cangallo 2482. v12

ZURCIDORA, tejedora, trabajo fino, especial, apolillado, Córdoba 3326. v13

ZURCIDORA tejedora, roto, apolillado, trabajo garantido; Canning 3163. v10

AVISOS PARA HOMBRES Y NIÑOS

A $ 20 DAMOS VUELTA TRAJES, sobretodos y reformamos, trabajo fino, vamos a domicilio, Casa Mañes, San Juan 1513. v12

ATENCION! SASTRE CONFECCIONA trajes, trabajo fino, corte moderno, da vuelta sobretodos, arregla toda clase de trajes, agrandar y achicar dejándolos nuevos, llame Chacabuco 1109. v12

CAMISAS—SI VD. TIENE ALGUNA con el cuello, pechera o los puños rotos, mándela a la Camisería La Estrella, Humberto I 1574, que allí por un precio módico se renuevan dichas piezas. v10

NO TIRE SUS CAMISAS, SEÑOR!

Tirillas de cuello	$ 0.50 c|u.
Pecheras de hilo lisas	" 1.20 "
Pecheras hilo tablas	" 1.50 "
Puños de hilo	" 0.80 par
Puños doble hilo	" 1.20 "

Unica casa con taller especial para composturas "La Reina", Santa Fe 1616. v15

OJO. SASTRERIA LOPEZ, CASA ESPEcial en reformas, doy vuelta trajes y sobretodos, Córdoba 883. v9

SOBRETODOS CON Y SIN PIEL, forro eleg., trajes para hombre, de ocasión, de 15-65 pesos, vendo, Esmeralda 673. v8

CORRETAJE DE PROPIEDADES EN GENERAL

MARIO LIVINGSTON
Cangallo 466, U. T. 2465 (Avenida)
Atiende personalmente de 11 a 12 y de 4 a 6 p. m.
Venta particular
Oper. 1918: $ 23.000.000 m\|n.
Primer trimestre 1919: $ 4.675.903.84 m\|n.

Esquinita muy central, próxima a los tribunales, sólidamente edificada y compuesta de un local para negocio en la planta baja, y dos pisos altos, con una casa en cada piso, de 7 habitaciones principales, baño y dependencias de servicio. Produce el 7 o\|o neto sobre el precio de $ 135.000 en que se vende. Dirigirse directamente.

EDUARDO LIVINGSTON
Matriculado en el año 1899, Cangallo 435, U. T. 4374 (Avenida). De 10 a 6. Atiende personalmente de 11 a 12 y de 2 a 4. Operaciones sobre casas y campos.

EN BELGRANO.
Vendo casa con altos. Moderna. Cada una tiene: escritorio, sala, comedor, 5 dormitorios, 2 cuartos de baño y dependencias. Construidas sin economías. En $ 100.000. Ocurrir directamente.

CAMPOS EN VENTA.
5.000 hectáreas. Vendo al Suroeste de la provincia de Buenos Aires. Recién desocupado. Agua dulce. 16 potreros con sus aguadas. Población principal, otra para mayordomo, otra para administración y una cuarta para peones. Galpones, puesto, montes, etc., etc. Mil quinientas hectáreas alfalfadas. Ocurra directamente el interesado. v7

CASA ITURRAT
Sección Propiedades
Bmé. Mitre 1418, U. T. 5128, L.
Dirigida por Antonio E. Mantecón
Vendemos: en Liniers y cerca del Parque Oliveira:
Casa chicha, 2 piezas y demás comodidades, en 7500 pesos.
Casita de 2 piezas, en 3500 pesos.
Casa de 3 piezas, en 5200 pesos.
Casa de 4 piezas, en 7300 pesos.
Comodidades de tranvías, luz, aguas, etc. Facilidades de pago. v9

A. GOMBEROFF
Rivadavia 7731; U. T. 1201, Flores.
Casas en venta:
Petit hotel R. L. Falcón al 2100, 8 p. con cloacas.
Candelaria al 200, 11x22, 3 p., adoq.
Ensenada al 300, 6 p., 10x20, adoq. cloacas.
Camadejas al 2300, 10x40, 4 p., adoq. céd.
Convención al 2700, 3100 y 3300, 11x70, 10x50, 10x40, 10x20, 4 y 5 p., con y sin adoq.
Camacuá al 3000, 5 casitas y otras con cédulas, facilidades y mensualidad, pida datos personalmente. v8

MIGUEL SABATINO
Alsina 682, de 2 a 7. U. T. 5353, Av.
EN VENTA:
Casa quinta en Adrogué, cerca de est., 10 hab., 35.000 v\|c., en 43.000 $.
En Merlo, a 3 c. est., casa 8 p., nueva 2.800 v\|c., jardín, frutales, $ 7.500.
En compra. Casa con cédulas dentro de Pueyrredón y Jujuy, Hasta 300.000 $.

PRESTAMOS E HIPOTECAS

A V. S. VINELLI y Hno. Corrientes 2791. Pidan dinero en hipoteca. v30

AL 7 o\|o EN 1a. y 9 o\|o en 2a. hipoteca, sobre casas y campos, solicitan a T. A. Vinelli y Cía., S. Martín 345, U.T. 1391. v11

A LEMARCHI Co., FACILITAN DE $ 1.000 a 500.000, desde el 6 o\|o, en 1as. y 2as. hipotecas, cap. y prov., de 1 a 30 años. Av. de Mayo 1335.

AL 7 o\|o TENEMOS CUALQUIER SUma 1as. y 2as. hipotecas desde 1.000 a 500.000, tiempo de 1 a 30 años. Sin gastos ni anticipos, contestación inmediata. Pidan referencias, antes de hacer sus pedidos, Casa Rúa, Av. de Mayo 563\|72.

CAPITAL Y PROVINCIA DOY DINERO en hipoteca, L. Latorre, Perú 147. v7

DESCUENTOS, HIPOTECAS A PAPEL O cédulas. Ventas de campos y propiedades, A. Doblas, Reconquista 381. v2

HIPOTECA DOY DE 1 A 5.000 pesos 9 o\|o anual, Lorenzo, Rivadavia 961. v7

ARRENDAMIENTO DE CAMPOS Y NEGOCIO DE HACIENDAS

ARRIENDO 10 a 15 HECTAREAS TIErra para quinta con población, cerca capital, por carta K.; Vieytes 1817. v9

ARRENDAMOS en VILLA DEVOTO, 7 hectáreas con monte de frutales y resto alfalfado, calle Sanabria entre Melincué y Nazarre; ocurrir Casal Hnos., B. Mitre 754. v8

CAMPO EN SAN LUIS, cerca de la estación Fraga, se arrienda en muy buenas condiciones, 200 hs., molino, tanque y pequeña población, tratar San Martín 66, ed. 519. v7

E. JANOVITZ—BOLSA DE COMERCIO, escritorio 410—Compro 200 vaquillonas Durham, 2-3 años, servidas. v8

SE TOMA ARRENDAMIENTO DE CINcuenta hectáreas de buen campo para cultivo, con población; dirigirse por correspondencia a Juan Pedro Caputto; calle French 135, Banfield, F. C. S. v9

SE DA EN ARRENDAMIENTO UNA chacra de 23 hectáreas, 13 de ellas alfalfadas, tiene 800 frutales, hay toda clase de comodidades, situada sobre el camino de piedra a Campo Mayo, a 20 cuadras de Morón. Tratar Paraguay 643. v8

TENEMOS PEDIDO EN ARRENDAMIENto establecimiento en zona ganadera hasta diez mil hectáreas más o menos. Dirigir ofertas a Tomás Devoto y Cía. Limitada, Esmeralda 70. v7

VENTA DE CASAS, CAMPOS Y TERRENOS

AV. VICTORIA 3383, SALA, 3 P., CLOAcas, vendo, barata. Visítese. v8

AV. RIVADAVIA al 6600 casa p. renta, liquido en 22.000 $. Querandíes 4246.

AL LADO de Av. San Martín, Paysandú 1830, 10x30, 3 piezas, adoq. pago; vdo. 8.000 $, facilid. urg., tratar, Boedo 483.

A LA PRIMERA OFERTA, CASA FAmilia, C. Calvo y Boedo. Independencia 3526.

AL LADO de Montes de Oca, California 2079\|83, moderna y amplia vdo., urgente, lo mejor de Barracas, tratar, Boedo 433.

BIEN ubicadas y muy buenas casas vdo. A. Gomberoff, Rivadavia 7731. v7

BUENA pichincha es p. hotel, R. Falcón 2100, datos A. Gomberoff, Rivadavia 7731. v7

CASA VENDO, SENILLOSA 936, 10 por 40, 9 habit., edif. mod., con 8.000 céd.

CASA VENDO, VERLA LAVALLEJA 520, tratar Lavalleja 539. v9

CASAS en Flores, bajas y altas vdo. A. Gomberoff, Rivadavia 7731. v7

CABALLITO: LINDA CASITA, ADOQ. cerca Rivadavia, vdo. Sandberg, Rivadavia 5206.

CASA-QUINTA, frente tranvía, … Sandberg, Pergamino 53.

VENTA DE CASAS, CAMPOS Y TERRENOS

CASA QUINTA LOMAS, 5.000 varas, con comodidades, vendo, fac., llama 1020.

CON $ 4.250 y 18.250 al 8 o\|o vendo Casas al 300, 8 p. en cal. Datos Rivadavia 7731. v7

CASA A UNA CUADRA DE RIVADAVIA por plaza Flores, con todas comodidades, vendo urgente; Lafuente 181. v7

CENTRAL: A 2 de Rivadavia y 3 del subt., petit-hotel, 10 hab., altos y bajos, aire, luz, a 15 minutos de plaza Mayo, 36.000 $ inc. céd., Sandberg, Rivadavia 5206. v7

CON FACILIDADES de pago a dos cuadras de Provincias Unidas, calle Tapalqué 5183, se vende, casa, 2 piezas y galpón material, 10x42, tratar directamente, Yerbal 4096. v7

CAMPO SE VENDE 1.620 hectáreas, 85 áreas, con magnífico monte, en Entre Ríos, departamento Concordia, distrito Federal o se arrienda para invernada, tratar Reconquista 331, escritorio Dr. Socas. v7

DOBLAS AL 600, SALA, 3 DORMITORIOS, baño, moderna, Independencia 3526.

ESQUINA VENDO, en Palermo, Cavia 3190 y Cerviño, particularm., dirig. Las Heras 3602. v8

EN COGHLAN A 4 CUADRAS ESTAción vendo por mensualidades dos casas nuevas, ocurrir de 9 a 12, Quesada número 3591. v13

HOY ATENDERE A Vd. CON PREFErencia, dándole los datos que solicite de las 120 casas que vendo en la capital, si no puede venir pida el catálogo, o mandaré un empleado. Sandberg, Rivadavia 5206. v4

LUJOSO PETIT-HOTEL, Avenida Alvear 3718. Puede visitarse de 2 a 4. v8

LOMAS, PUEBLOS cercanos, casas-quintas y casas vende Latorre, Perú 147, Capital o Rodríguez 67, Lomas. v7

MAZA AL 600, SALA, 3 PIEZAS, CLOAcas, $ 10.600. Independencia 3526.

MACCHIA, VENDE CASA DE RENTA, Rivadavia al 6600. Pedro Goyena 547.

M. ACOSTA AL 900, COMEDOR Y 4 dorm., con 6.000 céd. Independencia 3526.

MIRO Y RIVADAVIA, A 2 C. REGIA, sala, 3 p., comed., dep., 13.500 $.—R. Sandberg, Pergamino 53.

POZOS AL 1700, 10x35, 3 DORMITORIOS, comedor, w. c. Independencia 3526.

PAVON 3600, 6 DORMITORIOS, COMEdor, cloacas, Independencia 3526.

PALERMO: SOLER al 4500, sala, 4 p., comed., depend., 10x35, 19.500 $. R. Sandberg, Pergamino 53. v7

QUINIENTAS HECTAREAS DE CAMPO alfalfado en Trenque Lauquen, especial para tambo, tratar con los señores Salaberry y Bercetche, Defensa 188, B. Aires. v10

RISSO, CANGALLO 866, VENDO 2 CAsas: Remedios 3763\|11, 9.000 $, terreno Av. San Martín y Paysandú, facilidades.

SALGUERO 328, Pozos 2146, 7.200, centro Flores 17.000, dueño, Cangallo 735.

SE VENDE UNA CASA, 4 PIEZAS, COcina y demás comodidades, 4.200 $. Guido 1414, Lanús. v7

TANDIL AL 2500, jardín, verja, 5 hab., con 6.500 céd. Independencia 3526.

URGENTE VENDO CORRALON, INdependencia y Liniers, Independencia 3526.

VENDO VARIAS CASAS CON GALPOnes, para industriales. Independencia 3526.

VARIAS CASITAS DE FAMILIA VENdemos, con facilidades, Independencia 3526.

VENDO 3 LOTES DE TERRENO, TODO 3 juntos, 10x60 cada uno, calle Marcos Paz 1900, Capital, escribir Bartolomé Mitre 479. Casilla 746. v7

ZAMUDIO Y M. Egmont, 4 casas, liq. $ 33.000, pesos, Reconquista 144, Balcobcho.

COMPRA de CASAS CAMPOS y TERRENOS

BOVEDA COMPRO C. DEL NORTE, Montes de Oca 286.

BOCA Y BARRACAS COMPRO VARIAS casas de todo precio. Romano, Cangallo 521.

COMPRO PROPIEDAD PARA VIVIR O renta, hasta $ 60.000, Rivadavia 1367.

COMPRO casa cerca P. Constitución, altos y bajos, D. C., Espinosa 1546.

COMPRO CASA 20.000 $, de Rivadavia a Chile, Miskmes a Pozos, dir. Paseo 128. v9

COMPRO CIRCA RIVADAVIA, casa hasta 40.000 $ Sandberg, Rivadavia 5206. v7

CASA COMPRO ENTRE RIOS O proximidades Caseros al centro, Corrientes 1916.

COMPRO dentro de Pueyrredón, cerca iglesia, casa 5 p., Sandberg, Rivadavia 5206. v7

COMPRO URG. casa moderna, 4 p. hasta 17.000 $, Caballito a Flores, Sandberg, Pergamino 53. v7

COMPRA Y VENTA DE ALHAJAS Y PIEDRAS PRECIOSAS

ALHAJAS, brillantes, perlas, compro, buen precio, Cangallo 679, U. T. 855, Av. v12

ALHAJAS, pólizas da más que nadie al 1 ojo, CIADA, Esmeralda 412. v18

ALHAJAS, PLATINO, oro, etc., compro; voy a domicilio, "La Perla", Corrientes 910. v8

ALHAJAS COMPRA, PAGA TODO SU valor La Nacional, Joyería, Esmeralda 936.

ALHAJAS, POLIZAS, COMPRO, PAGANdo todo su valor, vendo mitad precio. Casa Rettes, S. Martín 248, U. T. 6180, A. v7

ALHAJAS, OBJETOS de arte, de óptica, armas y pólizas del Banco Municipal de Préstamos, empeña en las mismas condiciones, La Equitativa, Cerrito 358. v12

ALHAJAS Y POLIZAS. La antigua casa de Celestino Rettes, siempre sigue en su local, San Martín 140, por alhajas y pólizas, pagamos el más alto precio, por solitarios y perlas pagamos más que nadie. Por pólizas adelantamos dinero, dando el máximo y acordamos largos plazos para retirar las pólizas, San Martín 140, U. T. 2403, Av. La casa no tiene sucursales. v7

LA QUE HOY DA MAS DINERO POR pólizas de empeño es "La Mercantil", Lavalle 886. v21

RICO PAR PERLAS VENDO ocasión a particulares, Agüero 1923. v8

TENGO UNA LINDA colección de rubís de Burma, zafiros, amatistas y varias otras preciosas piedras, poste restante, F. L. M., B. Aires. v7

PERMUTAS

PERMUTO ALMACEN MUY BUENO Y buen barrio por casa, trat. Thames 1119.

PERMUTO POR ALMACEN CASA EN buen barrio, trat. Thames 1119, Delfino. v8

COMPRA DE MUEBLES, ROPAS Y OBJETOS VARIOS

A RIVERO, compra muebles, pianos, Bolívar 122, U. T. 3331, Avenida. v9

ADOLFO, 75 $ traje usado 30, compro muebles, Lavalle 1177, U. T. 7068, Lib.

ABAL, COMPRO MUEBLES Y PIANOS, Uruguay 411, U. T. 1162 Libertad. v9

A NAUM, compro muebles, pianos, loza, U. T. 4739 Rivadavia 2178. v12

A BIERMAN, Andes 362, U. T. 5170, M., compra muebles pianos y objetos. v12

A ERNESTO, compra muebles, pianos, ropa, U. 1586, M. V. Gómez 3448. v9

A 75 $ pago traje usado 45 y objetos, Jacobo, Ombú 4.., U. T. 5169 Mitre.

ANDRES compra muebles, pianos, U. T. 6383, Juncal. Tucumán 2087.

A $ 45 PAGO trajes Compro obj. de valor, Libertad 361 U. T. 833 L v11

A LEONY. Compro mueb., pianos, loza, ropa, U. T. 5547 Lib., Tucumán 2179. v9

A MIGUEL, U. T. 5671 J. Compro muebles, pianos y objetos, Córdoba 2559. v12

A 80 $ PAGA TRAJES Compro mueb., U. T. 5424 Mitre, Mauricio, Cembo 558. v8

A MELLO, muebles pianos, lozas, compra, U. T. 4601, Lab. Lima 1115. v9

ADOLFO U. T. … Palermo, Santa Fe 4380, compro muebles pianos y ropa. v12

A BERDI, COMPRO MUEBLES Y PIAnos, Defensa 10.., U. T. 3242 B. O. v12

A U. T. 5633 M., Corrientes 2630. Compro mueb., pianos y varios, Lázaro. v12

A CORRIENTES 2610, LIQ. MUEB. MOdernos, cajas de hierro, colchones. v12

A MANUEL, CATAMARCA 1520, MUEbles, pianos, compro U. T. 8491, M. v8

ANDES 376, U. T. 3327, Mitre, compro muebles, pianos, ropa, Enrique. v8

AQUILO PIEZA AMUEBLADA A 1 O 2 en casa familia, Defensa 1281. v8

A MARTINEZ COMPRA MUEBLES, pianos, Paraná 4.., U. T. 7994, Lib. v12

A NATALIO, COMPRO MUEBLES, PIAnos y ropa. U. T. 4430, L., Uruguay 153

A $ 75 TRAJES, muy usados 55, calzados, U. T. 5665, M., Ombú 417. Gregori. v9

ALBERT, CORRIENTES 1763, MUEB., pianos, etc., compro, U. T. 6444, Lib. v8

A U. T. 3960, Mitre compro mueb., pianos, Isaac; Caste. 346. v13

A SIMON, Córdoba 3454, compro muebl., pianos, objetos. U. T. 6372, Juncal. v11

A SIMON, CANGALLO 2425, U. T. 275, M., compro muebles pianos, ropa. v11

A $ 45 TRAJES usados 35, objetos, U. T. 1440, Lib., Libertad 324, Gregorio. v26a

A DOMICILIO compro ropas de hombre, 25 de Mayo 168, U. T. 1302, Av. v10

A LUIS, CORRIENTES 2378, COMPRA mueb., pianos, obj. varios, U. T. 4108 Mitre. v21

A SANCHEZ, AZCUENAGA 374, U. T. … compra muebles, pianos y … [illegible]

COMPRA DE MUEBLES, ROPAS Y OBJETOS VARIOS

A. U. T. 2767 Palermo, Paraguay 5075, compro pianos, mueb., ropa. Mauricio. v12

BOTAFOGO; COMPRO MOBLAJES sueltos, baños, varios, S. Juan 3260, U. T. 4937 Mitre. v8

COMPRO MOBLAJES O PRESTO DINEro, Sarmiento 1115, U. T. 2302, Lib. v9

FAMILIA PARTICULAR COMPRA MOblaje fino, tomaría en alquiler la casa, tratar Garrido, Florida 519, U. T. 2690 Av.

GARRIDO Y Cía., moblajes, muebl. sueltos, pianos, compro, Florida 519, U. T. 2690 Avenida. v8

MAURICIO compra trajes a 45 $ y objetos que representen valor, Juncal 3382

MOBLAJES PAGAMOS BIEN, E. Pérez y Cía., B. Mitre 834, U. T. 4612, Libertad. v8

PIANOS COMPRO, CUALQUIER estado, Eduardo, U. T. 5337 Av., Venezuela 659

PIANOS EN CUALQUIER estado compro, Talcahuano 434, U. T. 6204, Libertad. v7

PARA VENDER BIEN Y RAPIDO su moblaje o piezas sueltas, llame Sarmiento 535, U. T. 5098, Av. Tasador gratis.

COMPRA Y VENTA DE CARBON, LEÑA Y PETROLEO

A LAS FAMILIAS Y AL PUBLICO EN general. Leña quebracho colorado, hachada para cocina, los 1.000 kilos $ 40; leña mezcla de quebracho blanco y algarrobo, los 1.000 kilos a $ 32. Pidan al depósito "El Progreso", de L. García, Beruti 4406, U. T. 2209 Palermo. v8

CARBON extrafuerte 100 k. $ 9.50; id 50 ka. 3 $; especial 1000 k. 8 $; carbonilla fuerte 100 k., 6.50, U. T. 1934, B. Orden.

CARBON FUERTE, 100 K., 9 $; 30 K., 3 $; carbón algarrobo, 100 k., 7 $; 30 k., 2.40; carbonilla fuerte, 100 k., 6 $; 30 k., 2 $; leña sauce, las 400 astillas, 9 $; a domicilio, Rioja 1245, U. T. 2672, Mitre.

COMPRA Y VENTA DE NEGOCIOS E INSTALACIONES

ALMACENES y cafés bnos. vdo. o perm. Alsina 489, J. R. Campos y Cía. v11a

A VENDER SU NEGOCIO o rematarlo, sin gastos; a Fernández. Pavón 1422. v9

ARMAZONES, mostradores, instalaciones nuevos y usad., barato, E. Ríos 676. v5

ARMAZONES familia, café, cigarr., esmit. Car. Italiana, Sarmiento 1316. v13

ALMACENES BUENOS 2.000 A 30.000 $ permuto por casas, Giunta, Alberti 1059

ALMACEN UNICO, armz. casa, capital $ 4.000, trabaja mucho, Victoria 1970.

ALMACEN MUY BUENO, UNICO a prueba, vende Ardáiz, Talcahuano 337. v8

ALMACEN EN BELGRANO, único, bueno, inst. casa, vende, Talcahuano 337. v8

ALMACEN BUENO VENDO, balanceador público Juan Solari, Moreno 2200 v29ab.

ALMACEN VENDO, GRAN OCASION para hacer negocio, tratar Palermo 3770. v10

ARMAZONES en generas. mostradores, vidrieras de calle, fideeras, todo de cedro, de ocasión, se vende, Boedo 27. v7

ALMACEN esq., único, inst. casa, imp. ubicación, poco cap., alq. barato, ocasión, vdo., B. Mitre 2169, Quintana. v3

ARMAZONES, mostradores, estanterías, fideeras, instalaciones, barato, E. Ríos 288. v9

ARMAZONES, MOSTRADORES, 40 M. tabique, instalaciones, barato, B. Mitre 1870. v9

A… COMPRAR Y VENDER SU NEGOcio vea Vd. a M. L. Latorre y Cía., Rivadavia 1367 (altos).

A COMPRAR, vender, permutar, rematar, con garantías y buen resultado, sus negocios ganando tiempo y dinero. Sancio, Victoria 2315, U. T. 3580, Mitre.

ARMAZONES, mostradores, mesas, sillas, vitrinas, fiambreras niqueladas, balanzas, básculas, fideeras, paneras, heladeras, útiles p. neg., vdo. cosas, B. Mitre 2269. v12

ALMACEN Y BEBIDAS, UNICO, ARmazones casa, vende su propietario, capital a satisfacción del interesado, tratar Lavalle 2225.

A REMATAR, VENDER, COMPRAR Y permutar negocios, resultado positivo, salvando intereses, ocurran Bmé. Mitre 2169, Quintana. v9

ALMACENCITO casa de comida, gran comodidad para correo … vendo urgente por ausentarme … 1500, Cayena 1262, Romero.

ALMACENEROS, CEDO POR RETIRARme, hermoso, esquina, 10 años mismo dueño; inst. con el capital que se desee, codom. fam. único, 4 esqs. hoy trabaja 4000 $, trat. Thames 1119. D.

ALMACEN IMPORTANTISIMO EN LOS alrededores de la estación de tranvías de la calle Belgrano y G. Urquiza, se vende. Por más informes de 2 a 4, en Cevallos 970. v8

ARMAZONES, FIAMBRERAS METAL, vitrinas, billares, balanzas, básculas, fideeras, estañas, paneras, mostradores, parantes, estanterías, infinidad de muebles y útiles para negocios, ocasiones, Brasil 1241, Plaza Constitución, Ernesto J. Cuell.

ALMACEN A 2 CUADRAS DEL MERCAdo de Abasto, único en las 4 esqs., cap. $ 6.000, diario 120, alq. 80, contado vendo urgente, datos M. L. Latorre y Cía., Rivadavia 1367 (altos).

ALMACENES CERCA: S. Fe y Uruguay, alq. 170; Sarmiento y Junín, diario 200 pesos; Piedras y S. Juan, diario 300 $; B. Mitre y Montevideo, Lavalle y Talcahuano, Piazza, Tucumán 877.

A VENDER O REMATAR SU NEGOCIO consúltenos. Asegure su capital. Anticipamos dinero para pagar acreedores, hacemos arreglos comerciales con el 20 o\|o. Montevideo 174, U. T. 5214, Libertad, J. Serrao y Cía.

ALFONSIN, SARMIENTO 1646, ARMAZOnes, mostradores, estanterías, billares, mesas, sillas, estaños, balanzas, tabiques, cancel, cajas hierro, escritorios, fiambreras níquel, registradoras, cortinados, fideeras, paneras, cocinas, muebles, útiles, confiterías, café, almacén, restaurant, tienda, panadería, lechería, peluquería, cigarrería, etc.

ARMAZONES, MOSTRADORES, BILLAres, zócalos, paneras, fideeras, cancelas, heladeras, estaños, registradoras, cortadoras fiambres, máquinas café, vitrinas, fiambreras, cajas de hierro, divisiones, barandas, básculas, balanzas, cortinados, mesas, sillas y cualquier mueble, útiles y servicio para confiterías, bars, restaurants, panaderías, lecherías, etc., vende casa Spina, Corrientes 1427.

BAR sobre Lavalle y Libertad, diario 200 pesos, alq. barato, Piazza, Tucumán 877

BAR CENTRAL, MITAD PRECIO, por enfermedad, vdo., Alsina 489, Campos.

BIOGRAFO VENDO en 10.000 $, alquiler 900 $, con 800 asientos, Victoria 1970.

BAR CONFITERIA Av. DE MAYO, vdo. 3.000 $ o la mitad, Belgrano 1859.

BICICLETA SOBERBIA POR SOLO 48 pesos vendo urgente; C. Calvo 1829.

BIOGRAFOS, confiterías, cafés, c. pensión y otros ramos vdo Victoria 1690.

BIOGRAFO centralísimo, óptimo, vendo 24.000 $, trato solo inter., Lavalle 1545

BAR CONOCIDISIMO, UBICACION céntrica, serio como negocio, resultados a prueba, vdo. por fallecimiento, Salta 136.

BIOGRAFO RECIENTEMENTE REFORmado, funcionando, en importante bulevar, se vende, tratar Don Cristóbal 574.

BAR CHOCOLATERIA Y LUNCH, PAraje comercial, vendo con facilidad de pago, salón reservado, 30 mesas de mármol, caja registradora, máquina Express, Alsina 680.

CIG. LOT. S. LUSTRAR, 2 VIDRIERAS, diario 80 $. vdo barata, Moreno 1718.

CAFE Y REPARTO DE LECHE, NECEsito, Belgrano 3501. v8

CIG., LIBRERIA, lotería central, 2 piezas, vdo., barata, Alsina 1527.

CAFE billar cerca Av. Mayo, diario 100 $, alq. 180, datos Piazza, Tucumán 877.

CAFE 4 billares, central, ofrezco como ocasión, precio baratísimo: Tucumán 877

CIGARRERIA, lotería, gran vidriera y cerc.cd., vdo. barata, Rivadavia 1546.

CASA PENSION central, vdo $ 2.500, piezas 8 amuebladas, Victoria 1970.

CIGARRERIAS, carnicerías, carbonerías y más de 1.000 negocios vdo. Victoria 1690

COMPRO NEGOCIOS de toda clase de 300 a 10.000 $, tratar Pozos 731, Leone.

CIGARRERIA, 3 PZAS, DIARIO 30 $, vdo. casi regalada, ver Moreno 1963.

CASA DE MODAS SE VENDE, B. DE Irigoyen 648.

COLEGIO SE VENDE CON POCO CAPItal, Independencia 2900

CIGARRERIA, LOT. VENDO 500 $, alq. 65, muy central, d 60. Alsina 1408.

CAFE CENTRAL VENDO 1.300 $, CASA sola, gran vidriera, dueño, Alsina 1408

CIGARRERIA Y LOTERIA VENDO DIrectamente, Av. de Mayo 654.

CAFE CENTRAL, GRAN VENTA, VENdese, datos Bianchi, Moreno 1766.

CARBONERIA vendo, Arenales 1652 v7

CHOCOLATERIA REGIA, VENDO, tratar en la misma, Salta 69. v8

CIGARRERIA Y CONFITERIA, FRENte Teatro Verano, se vende urgente, tratar en la misma, San Juan 1766. v7

CAFE, SALON ESPLENDIDO, UBICAdo en la mejor posición de Palermo, se vende, trato directo; Suárez. S. Fe 4670. v7

CIGARRERIA, lotería, salón de lustrar, paraje ideal, vendo 1500 $, véanla y se convencerán, que es pichincha, Alsina 636.

CIGARRERIA, LIBRERIA, FRENTE a colegios, diario 100 $, vendo 600 $, … Belgrano 1549.

COMPRA Y VENTA DE NEGOCIOS E INSTALACIONES

CAFE BAR ESPLENDIDO NEGOCIO, permutaría por granja, G. H. S., Poste Restante Correo Central. v8

CIGARRERIA LIBRERIA FRENTE COlegio, buen negocio, vendo 1.600 $, Belgrano 1539.

CIGARRERIA, LOTERIA, VENDO, Calle gran movimiento, alquiler barato, 3 pzas., tr. en la misma, Rivadavia 1763

CASA DE COMIDAS, DIARIO 65 $, costó 1.500 $, vdo. 450 o socio, S. Juan 1826.

CIGARRERIA, LOTERIA, GRAN vidriera y comodidad, vdo. bar., Rivadavia 1946.

CIG., LIBRERIA, a. lustrar y lotería, en pleno centro, diario 130 $, a prueba, vendo barato, t. Victoria 1253. Lagüela.

CIGARRERIA VENDO, CASA SOLA, 3 salas a la calle, alquiler 90, calle de movimiento, dueño Rincón 844.

CIG. LOTERIA central, diario 150 $, vdo barata o socio, con poquito dinero, facilito pago, Larrea 434, dep. 2. v8

CIGARRERIA ganancia diaria 20 $, a prueba, o tomo socio aunque no sea práctico, facilito pago, dueño, Victoria 2215

CAFE CENTRAL, PARAJE DE GRAN movimiento, selecta clientela, se vende por no poderlo atender, sin intermediarios, México 2799. v9

CARNICERIA, CARRO Y CABALLO, excelente ubicación, 10 años, mismo dueño, vendo 2.200 $, diario 1 res garantida, Lavalle 2225.

CASA DE MODAS CON 20 AÑOS ESTAblecida, con comodidad para familia, alquiler 100 $, vendo en buen paraje y en el mejor momento, por no poderla atender, Belgrano 2936, de 2 a 7.

CAFE Y PENSION VENDO O TOMO socio para dejarlo al frente o alquilo con garantía o cambio por casa, doy facilidades de pago; hay porvenir; no compre negocio sin antes ver esta pichincha, en la misma, B. Mitre 1423. v8

CARPINTERIA MECANICA COMPLETA motor nafta 5 H. P. sin fin, 90 cts., cepilladora 18 p. l. 5, tupí grande, escopladora, barrenadora, torno, 3 esmeriles, morsa, banco, aparato afilar, fragua trasmisión con poleas, techo de cinc canaleta, nuevo, 8x24, tirantes tea 3x9 y 3x6 en globo, pesos 6.000. Ver y tratar José Otarola, Zárate, F. C. C. A. v7

DESP. PAN, casita sola, diario 60 $, a pba.; otro 150 kilos, B. Mitre 2077.

DESPENSA VENDO 1.500 $ o balance, trabajando mucho y comod., Victoria 1970

DESP. PAN VENDO 300 $, CASA SOLA 40 $, y 2 sucursales, Victoria 1690.

DESPENSA BIEN ubicada, se vende; ver y tratar San Juan 1803. v7

DESPENSITA comestibles y pan, esquina vendo 280 $, tratar Alsina 2118, dueño

DICHO PAN, CASITA sola, 120 k., poco alq., vendo 500 $, ver S. José 365.

DESP. PAN, libres $ 15 por día, vendo barato, o t. socio poco dinero, aunque no sea práctico, Larrea 434, dep. 2, dueño.

DESP. PAN Y PZA., 90 KS. Y FACTUras, costó 900, lo regalo 250 $. Moreno 1963.

DESPACHO pan, alquilo o vendo, instalación, por no poderlo atender, Bompland 1510.

DESPACHO PAN, factura, importante esquina, vendo, razón Bermejo 393, panadería.

DESP. PAN 130 KS. Y 86 DOCENAS masas, costó 950 $, vdo. 250, S. Juan 1826.

DESPACHO PAN, FACTURA, COMESTIbles, calle central, alquiler barato, casa sola, 3 piezas, venta diaria 35 $ a prueba, vendo en 350 $, dueño Rincón 844.

FONDA ALOJ. EN P. CONST. Y UN hotelito, vendo, Victoria 1690.

FONDA ESQUINA MERCADO, VENDO 1.500 $ o la mitad, Belgrano 1359.

FARMACIA VENDO, BIEN SITUADA, poco alq. Por datos Güemes 4502. v7

FLORISTAS, A COMPRAR BARATO, vendo todas las existencias de la florería, Córdoba 2890.

FARMACIA Flores, vendo 5000 $, otra 7000, varias centrales, desde 10.000, 20, 30, 40 hasta 200.000 $, Fabro, Lavalle 1645.

FABRICA DE SODA SE VENDE, CON buena clientela, tratar San Mateo 3747, de 9 a 10 a. m., no se admiten corredores. v7

FABRICA DE CIGARROS CON MARca muy acreditada y capital de 25 a 30 mil pesos, se vende. Informes por carta a J. C. Solís 1033.

FONDA TRABAJANDO 80 $ DIARIOS, … vendo parte mitad por no poder atender solo, facilidad de pago, Alsina 620.

FONDITA ENTRE FABRICAS, CALLE de movimiento, 8 años mismo dueño, 40 pensionistas, casa sola, 2 piezas, 4 salas a la calle, alquiler 75 $, vendo en 800 $; dueño, Rincón 844.

FABRICA DE CONSERVA, SE OFRECE una instalación completa de maquinaria modernísima, nueva, flamante, comprendiendo embutidora, rotativa, torniquetes, vacuums, retortes, etc., tratar casilla correo 1196. v18

FARMACIA EN LA PAMPA, UNICA, gran colonia, capital 1.800 $, gran oportunidad, por ausentarme, véndese a toda prueba, despacho aparte recetario más de 20 diarios, puede vender triple, precio 2.500 al contado, Donato Alvarez 1818.

HOTELES: por Retiro ofrezco a balance, 3 centrales inmejorables, facilidades de pago o en sociedad, Piazza, Tucumán 877.

INSTALACION y balanza de panadería se vende, Doblas 732.

INSTALACION almacencito VENDO, Médanos 4038.

IMPRENTA vendo barata, material casi nuevo, de 11 a 1 y de 5 a 7, Independencia 1005.

IMPRENTA CENTRAL, VENDO, JUNTA o separada y otra chica, completa, con clientela, en 1400 pesos, inf. Alsina 632, de 3 a 7.

IMPRENTA CENTRAL, regalo $ 7.500, al contado $ 2.500, resto a plazos: 1 Augsburg grande, 3 minervas, motores, 3000 kilos tipos etc., tratar Montevideo 570, Berutti.

LUJOSO CAFE Y RESTAURANT VENdo, verlo y tratar Venezuela 1300. v9

LIBRERIA, MEXICO 910, REMATO HOY como judicial, ver avisos Bergés.

LINDO CAFE ENTRE FABRICAS, UNIco en el barrio, vendo en 600 $, Estados Unidos 2018.

NEGOCIOS, TODO RAMO, DE 500 A 20 mil $, vendo, Alsina 489, Campos.

OJO, PELUQUERIA REMATA mañana a las 3, Caccuri, Rivadavia 1332.

OJO, PELUQUERIAS buenas y mueb. barato, vde. Falivene, Belgrano 2228. v11

OJO! PELUQUERIA vendo, con 10 años de existencia, Brasil 1749. v9.

OJO! PELUQUERIA por reforma vendo, todas las inst. Viamonte 811.

OJO, peluquería compro de ocasión, de 200 a 3000 $, Pozos 731, Leone.

OJO peluqueros vendo instalación completa para 2 oficiales 140 $, y para 3 oficiales 200 $, sillones desde 4, letreros y mesas en precio, Estados Unidos 2300. v9

OJO, PATRONES U OFICIALES: EN Merlo, F. C. O., a 1½ c. estación, vendo peluquería, 21 años existencia, clientela inmejorable, puede ahorrar 60 a 80 $ mensuales, a prueba, alquiler 30 $, c. casa familia, M. Fraga. v8

PASTELERIA con horno centralísima, vendo 7000 $, alq. barato, Lavalle 1546.

PANADERIA NORTE, BUEN MOSTR., p. alq., vdo. 6.500 $; Sarmiento 2211. v9

PANADERIA, TRAB. 14 bol. grdes. comod., vdo. 8.500 $, Sarmiento 2211. v9

PANADERIA BUENA, VENDO TIRADA, también alq. o permuto; Victoria 1690.

PANADEROS!! A VICTORIA 1690, negocios y rep. única of. W. B. Zaquiereas.

PANADERIAS buenas, todo precio, pidan a Gutiérrez, San José 265

PANADERIA sin rptos., mostr. 380 $, otra 3 hornos, 7.000 $, vendo, Victoria 1690.

PANADERIAS importantes, mejor ubicadas, reservadas, vendo, Victoria 1690.

PANADERIA chiche, vendo 2.500 $, urg., o los útiles, Victoria 1690.

PANADERIAS DE 3.000 A 5.000 $, vendo varias, Norte, Sud, etc., Victoria 1690.

PANADERIA gran esq., casa nueva, amplia, 3 hornos, 6.000 $, vdo., Victoria 1690

PANADERIA mecánica vendo de oportunidad, Rivadavia 1946, Castaño.

PANADERIA con Pensotti vdo. 2900 $; otra sin repart., 2600 $. B. Mitre 2077.

PANADERIA esq. vdo. 3000 $, gran comodidad, otra 3500 $, B. Mitre 2077.

PANADERIA con Pensotti ref. gde. vdo. 3600 $, 8 bs., ocasión, B. Mitre 2077.

PANADERIA de 15 vdo. en 5000 $, otra 6500, 9 bs. most. 160 $, B. Mitre 2077.

PANADERIA esq. central, sin repartos, vdo. 6300 $, neg. serio, B. Mitre 2077.

PANADERIAS con facilid. vde. varias La Bolsa Panaderil, B. Mitre 2077.

PANADERIAS mostrador 500 $, a prueba, vdo. por los útiles: B. Mitre 2077.

PANAD. de 10, 12, 15, a 100.000 $, vde. La Bolsa Panaderil, B. Mitre 2077.

PANAD. de 10, 12, 15, 20 a 100.000 $, vde. La Bolsa Panaderil, B. Mitre 2077.

POR AUSENTARME VENDO PARTICUlar, linda cigarrería y agencia, datos Perú 1225, dep. 5. v8

POR AUSENTARME A EUROPA vendo casa de pensión, 1.200 $, urgente, Sarmiento 950. v7

PANADERIA CENTRAL, REGLAMENte instalada, vendo de ocasión, Belgrano 1859.

RESTAURANT, alojam., central, acreditado, vdo. barato, B. Mitre 2109, Quintana. v8

RESTAURANT DIARIO 170 $, VENDO 1,800 o tomo socio trabajador, Belgrano 1548.

COMPRA Y VENTA DE NEGOCIOS E INSTALACIONES

RESTAURANT central, vendo 300 $, tomo socio, facilito pago, dueño, Victoria 2215.

RESTAURANT POR PASEO DE JULIO, vdo. a prueba, Alsina 489, Campos.

RESTAURANT LUJOSO, VENDO MUY barato, Cevallos 765.

RESTAURANT sobre Sarmiento y Maipú, buena venta, datos Piazza, Tucumán 877.

REPARTO de leche 14 tarros a prueba, con carro y caballo, vendo. Pozos 71..

SE VENDE UN BOLICHE DE ALMACEN y despacho de pan, Victoria 2315.

SE VENDE EL CORRALON DE MATEriales construcción, Rincón 48.

SE VENDE EMPRESA de mudanzas muy acreditada por disolución de sociedad, San Salvador 4583. v12

SE VENDE UN REPARTO DE LECHE, 15 tarros, carro y caballo, tratar de 2 a 1. Juncal 2760.

SE VENDE UN PUESTO DE FRUTAS EN la calle Belgrano 1316, Mercado Monserrat, por ausentarse su dueño al extranjero, ocurrir al mismo, de 6 a 11 a. m. v8

SE VENDE POR CESACION DE NEGOcio sus existencias, Cerrito 22, como ser: … escarbadientes, jabón inglés, … y otros.

SALON CINEMATOGRAFICO, ACREDItado, por no poderlo atender, su dueño, lo vendemos en 15.000 pesos. Casa Iturrat, sección Propiedades. Escritorio: B. Mitre 1146, U. T. 5128. v8

VENDO INSTALACION GRANDE DE ropería, P. Julio 489.

VENDO UN SANATORIO EN ESTA CApital, bien ubicado, tratar Luis Landini, de 2 a 4 p. m., Maipú 92, 4o. piso. v7

ZAPATERIA, TIENDA, INSTALACIOnes, vendo, San Juan 2891.

VENTA de MUEBLES y OBJETOS VARIOS

ALSINA 1640, muebles y tapicería, facilidades de pago. M. Fonterosa. v11

A LA MUEBLERIA, CANGALLO 1143, en 10, 12 y 14 mensualidades. v12

ARAÑAS ELECTRICAS, TENGO GRAN surtido, vendo ocasión, Av. Mayo 1134.

ARAÑAS, CAJAS DE HIERRO, OCAsión, Av. de Mayo 1138.

APARADORES riquísimos, hoy grandes ocasiones, hay 2, verlos Victoria 981.

A LOS NOVIOS, MUEBLES EN 10 A 14 mens., sin recargo, Cangallo 1143. v12

A DOMICILIO EN 24 HORAS, tendrán los muebles pagaderos en 10, 12 y 14 mensualidades, Cangallo 1143. v12

A CORRIENTES 2451, LIQUIDAN dormitorios, comedores modernos y sueltos. v12

ARAÑAS GRAN LIQUIDACION DE LAS existencias de una casa de artefactos, Maipú 65.

A EMPLEADOS NACIONALES, de Bancos y alto comercio, muebles en 10 y 14 mensual., sin fiador, Cangallo 1143. v12

A ENTRE RIOS 1066, LIQUIDAN DORmitorios, comedores modernos muy baratos, por cierre. v12

A 80 $ DORMITORIO MATRIMONIAL, comedor 90 $, cómoda 15 $, ropero 30, sala y muchos muebles sueltos, vdo. urg., B. de Irigoyen 1374. v2

A RIVADAVIA 2023, LIQUIDO 60 dormitorios roble, cedro, caoba, modernos, comedores, muebles sueltos, por cierre. v12

ATENCION, DORMITORIOS EN CAOba y bronce 250 $, otros de roble a 220, muebles sueltos, barato, Corrientes 1286.

ALFOMBRAS, CARPETAS EN COLORES azul, verde y granate, 225x275, 16 $; 275x365, $ 26; y 365x420, 45 $; gran surtido de alfombras de todas clases y medidas, casa Boltano, Rivadavia 1915. v16

A MITAD PRECIO VENDEMOS para liquidar, procedentes de concursos y quiebras, varios juegos de comedor, dormitorios, salas y vestíbulos, escritorios, bibliotecas, arañas, cajas de hierro, camas, otros muebles.—Scotti y Cía., Maipú 65. v12

ANTES DE EFECTUAR sus compras de muebles para su casa u oficina, nuevos o usados y cuanto pueda desear los encontrará en nuestros salones de venta particular, con el 50 o\|o menos de su valor. Recomendamos visite nuestra exposición, … miento 535.—Massa y Sívori.

A F. SCOSZA y Cía., Perú y Victoria. La casa mejor surtida y que más barato vende muebles de ocasión para dormitorios, comedores, salas, vestíbulos, muebles de escritorio, artefactos, cajas de hierro, etc., hoy en venta particular … [illegible]

BILLARES … [illegible]

BUEN dormitorio y comedor, roble, marquet., … Moreno …

BUEN DORMITORIO Y COMEDOR, poco uso, vendo, Chile 2070, de 10 a …

BARATO VENDEMOS RICOS MUEBLES nuevos y usados, visiten n\|exposición, Av. de Mayo 1158.

BILLARES vendo 3, EL MARTES DIA 8, uno de mesón, uno medio mesón, y uno inglés, flamantes, poco uso, todos Brunswick, Moreno 1643, P. Colón.

BILLARES NORTEAMERICANOS, UNIcos legítimos en plaza, equipados con barandas "Monarch" y pizarras de precisión, gran surtido accesorios a precios sin competencia, Cía. Brunswick, Libertad … a 190, Bs. As.

COMEDORES EN ROBLE Y CAOBA, muy finos, marquet., Moreno 3169. v12

CAJAS DE HIERRO IMPORTADAS del país, liquido, Maipú 65. v12

COMEDOR y dormitorio regios en conjunto $ 1350, v. carpint. Bulnes 551.

COMEDOR 90 $, DORMITORIO 80, sala 30 $, guardarropas, varios sueltos, vendo S. Juan 3264. v10

CAJAS HIERRO, BANCARIAS, TENGO 2 especiales, tesoro interno, llaves, combinación y varios diferentes tamaños, vdo. ocasión, Av. de Mayo 1036.

CAJA DE HIERRO, MUY GRANDE, bancaria se rematará el viernes 11, y 6 más chicas se venden particularmente por cuenta de acreedores, Victoria 981.

CAJAS DE HIERRO, ESCRITORIOS A., archivos, bibliotecas, 2 y 3 cpos, juegos cuero, muebles sueltos, vendemos urgente a cualquier precio, Victoria 1141, entre Salta y Lima.

COMEDOR, 3 dormitorios, 2 camas bronce, máquina Singer, colchones, carpeta, piano, ropero, mesa, sillas, vestíbulo, columnas, cuadros, baño, fonógrafo, aparador vendo sueltos particular, Salta 544.

DORMITORIOS $ 145, comedores 115 $, escritorios $ 25; Cangallo 855.

DORMITORIO citronier, ancho 2.20, lunas interiores, fino, ug., Moreno 2145.

DORMITORIO y comedor caoba, marquetería y bronces, finísimo, Moreno 3160. v12

DORMITORIO BLANCO UNA PLAZA vendo, Talcahuano 362, 1er. piso, fondo de 9 a. m. a 5 de la tarde.

DORMITORIOS, COMEDORES 30 o\|o menos que mueblería, v. carpintería, Bulnes 551.

DORMITORIO ANTIGUO, MUY FINO, vendo a particulares solamente y también escritorio doble, instalado, con divisiones, Av. de Mayo 833, de 8 a 11.

DORMITORIOS DE 3 CUERPOS EN caoba, 260 $; otros macizos, 160 $; camas de bronce, 100 $; comedor, 11 piezas, 180 $; juego sala, 9 piezas, 80 $, Cangallo 946. v8

DORMITORIOS Y COMEDORES, CITRONier, caoba, roble y cedro, no compre antes de ver nuestros precios, todo el día, venta particular, Av. de Mayo 1158 y Victoria 1141.

ESCRITORIOS, BIBLIOTECAS, ARCHIvos, juegos cuero, liq. Maipú 65. v12

EN $ 110 DORMITORIO, CIROBLE, mármoles y lunas biseladas, nuevo, flamante, vendo urgente, Victoria 1141.

ESCRITORIOS, bibliotecas, juego de cuero, archivos, no compren sin antes consultar mis precios, Fabbio, Maipú 226. v10

ESCRITORIOS, BIBLIOTECAS, ARCHIvos, piezas cuero; ocasión, Av. Mayo 1036.

GRANDIOSO ESPEJO LAQUE, SALA 3.00x1.50, vendo 100 $, Victoria 981.

HULES PARA PISO Y LINOLEUM DESde 4 $ metro cuadrado, gran surtido en caminos, casa especial en alfombras, Rivadavia 1915. v16

LA COOPERATIVA, FABRICA de muebles, 1124 Sarmiento 1124. Muebles a particulares, con plata en mano, pueden aprovechar nuestras grandes liquidaciones por 15 días.
Dormitorios macizos … $ …
Dormitorios matrimonio 135 a …
Dorm. roble mac. ad. br. 235, 275
Comedores mac. c. roble, 9 p. 230
Comed. roble m., apl., 11 p. 350
Juego vestíbulo mimbre, 6 piezas …
Escritorios, guardarropas, camas … muebles sueltos, precio de fábrica. Catálogo, embalaje y conducción gratis. Sarmiento 1124.

MUEBLES, OCASION, COMEDORES, dormitorios, juegos sala, vdo. Av. … 1036.

MOBLAJE ALEMAN, LINDO, POR ausentarse se vende, Urquiza, … calada 4716, cerca estación.

MATRIMONIO recién casado, vende muebles por ausentarse del país, Independencia 833, dep. Y, 1er. piso.

MUEBLES A 10 MESES DE PLAZO gran surtido, precios económicos, … resueltas en el acto, … 3190, casi esq. Anchorena.

MUEBLES SOBRE PRESUPUESTO … hacemos un 30 o\|o de rebaja, … visiten, pidan precios y catálogos … Franco Argentina, Rivadavia … facilidades de pago, talleres a la vista.

MUEBLES LA CASA MAS … [illegible]

VENTA DE MUEBLES Y OBJETOS VARIOS

MUEBLES: POR 15 DIAS SOLAMENTE liquidamos gran stock. Catálogo gratis. ... Molinari y Hno., Corrientes 1614, B. v8ab

MUEBLES FINOS A PRECIO DE FÁBRICA y con facilidades de pago, precios reducidos, lo mismo que al contado, sin 1 o|o de interés según los plazos. Garantizamos los muebles que vendemos. Casa ... A. Vigo, gerente, Maipú 257. v30

MUEBLES A PLAZOS, MUEBLES. Dormitorio una plaza, completo $ 180. Dormitorio dos plazas, 10 piezas, $ 240. Por informes solamente, los entrega "La ...tiva" de A. T. Astraldi, Sarmiento 1... v8

MUEBLES A CREDITO, E. DIAZ y Cía. 630 Sarmiento 638. Especialidad en muebles finos, precio fijo, marcado con números a la vista. Condiciones liberales y plazos convencionales. Operaciones resueltas en el acto. Exposición inglesa fundada el año 1887. v30

MUEBLES A CREDITO. Baratti y Cía. CORRIENTES 1145. Créditos directos en 5 o 10 cuotas mensuales. Resueltos inmediatamente y ventajosamente. Sin recargo de precio en general. Precios netos como al contado inmediato. Los más bajos en Bs. Aires y Sud América. Precios marcados visibles y convenientes. BARATTI y Cía., CORRIENTES 1145. v26

MUEBLES en 10 mensualidades. Muebles 644, Bernardo de Irigoyen 644.
Créditos resueltos en el acto . . .
Créditos sin recargo de precio . . .
Créditos sin mayor desembolso . . .
Créditos con sola firma, a maestros de escuelas del C. N. de E., a empleados de Bancos, ferrocarriles, etc. y a empleados de otras reparticiones acreditando responsabilidad o indicando referencias. No deje de visitarnos hoy mismo y ganar tiempo y dinero. ¿Usted reside en el interior? No importa. Pídanos el nuevo catálogo y le será enviado gratis.—L. Raibenberg y Cía., Bdo. de Irigoyen 644. v7

MUEBLES!!! (Casa Moreau) MUEBLES!! A. de Rosa y Cía., 668 Cangallo 668
REBAJAS EXTRAORDINARIAS
Dormitorio 2 plazas, completo . $ 140
Dormitorios 2 plazas, imperio . " 185
Dormitorio roble estilo importado " 330
NADIE VENDE A NUESTROS PRECIOS
Comedor c. roble, moderno . . $ 180
Comedor roble, floreado, holandés " 310
Comedor roble, con vitrinas . . " 190
VISITENOS Y SE CONVENCERA
Juegos de sala, modernos, desde . $ 70
Juegos vestíbulos, roble, completos " 130
Juegos moqueta, fino, para fumoir " 180
GRATIS! Catálogo para el interior, con los últimos modelos.—A. de Rosa y Cía.

OJO peluqueros. La Casa Barata, Rincón 148, se trasladó a Montevideo 164.

OJO! oficial peluquero: muebles vendo barato, Independencia 1945. v8

OJO PELUQUEROS, toilettes de lo más fino a lo más barato en roble, fresno y cedro, estufas, sillones, a 10 $. Lavalle 3249, Ferrer. v9

OJO, PELUQUEROS DE CIUDAD Y campaña: refrescad vuestra memoria y recordad que la única fábrica de muebles de peluquería es la de Fallvene, gran surtido de toilettes, espejos, lavatorios, sillones, sillitas, cajoneras, perchas, niqueladas etc. Conducción y embalaje gratis. Visitad su depósito antes de comprar, Belgrano 3328. v8

OJO PELUQUEROS: (La Casa Barata), ofrece a todos los peluqueros su nuevo y amplio local, y como inauguración vende instalaciones completas para 2 oficiales por 90 $; instalaciones finas 120 y 150 $; sillones fuertes 8 $; perchas pie niquelado 6 $, toalleros 1 $ y todos los compradores que quieran instalarse con muebles de alta moda, visiten la Casa Barata; verdadera fábrica, F. Mendía, Montevideo 164. v8

PIANO MESA. BUENO PARA ESTUDIO vendo muy barato, Paraguay 4188.

PIANO caja DE BRONCE, LINDAS VOCES, véndese barato. Suipacha 170.

PIANO ALEMAN 3 PED. OTRO BUENO estudio $ 280, Corrientes 3707. v9

PIANO MUY LINDO VENDO POR cuenta particular; B. Irigoyen 450. v8

PIANO DE ESTUDIO VENDE FAMILIA, Paso 783.

PIANO, ARMAZON DE BRONCE, vende ocasión 350 $. Sarmiento 2702. v8

PIANO REGIO, 3 PEDALES, VENDO de ocasión, Venezuela 758.

PIANO ALEMAN, NUEVITO, VENDO barato, E. Unidos 938. v7

PIANO RITMULLER CRUZADO EN bronce, 3 pedales, vendo, Matheu 1670.

PIANO CASI NUEVO FORMATO concierto, vendo ocasión, Loria 847.

PIANOS GRAN LIQUIDACION, DESDE $ 150, 200, 250, 300, arriba, las mejores marcas, Venezuela 650.

PIANO REGIO, 3 PEDALES, NUEVO y otro estudio $ 780 y 220, ocasión, Perú ...

PIANO PRECIOSO, GRAN FORMATO, poco uso, vendo de ocasión, Córdoba ...

PIANOS FRANCESES y alemanes, de ocasión, para estudio y concierto vende la Liquidadora de Pianos; Talcahuano ... v7

SALAS 195, vestíbulos 55, camas laqué 28, sillones Morris 29; Cangallo 855. v8

SE VENDE CAMA de bronce, ropero y aparador, Maipú 768. v7

SILLAS, MESA, COMEDOR, GUARDAcama, roble, import., vdo. Caseros 2929.

SE VENDE cuarto de baño. Amenábar 3035, 10 a 12 m. y 3.30 a 5.30 p. m.

SE VENDE JUEGO de escritorio de roble, araña, cuadros y mesa para dibujante: Echeverría 2447.

SE VENDE COMEDOR COMPLETO CON sillas vaqueta, moderno, Curapaligüe ...

SE VENDERIAN MUEBLES, DEP. completo, 4 piezas con confort, cediendo alquiler a persona sola o matrimonio, visitar Libertad 363, dep. 4, de 2 a 4. v9

VENDO DORMIT. A 90 Y 120 $. COMEdor, roperos, aparadores, camas, baño completo, urg., Santa Fe 3786. v9

VENDO 3 DORMITORIOS MODERNOS, colchones, mesa, sillas, guardarropas, camas, ropero, casa particular, Piedras número 824. v9

VENDO DORMITORIOS A 100 Y 140 $. camas de hierro, nuevas .. $. camas de madera 12 y 15 $, muebles sueltos, baratos, Talcahuano 479. v8

VISITENOS ANTES DE COMPRAR muebles rebajados 15 o|o sobre precios de cualquier otra casa, venta particular permanente, Av. de Mayo 1158.

VENDO BARATO, URG, REGIO COmedor, 2 dormitorios roble, otro caoba y citronier, sala preciosa, consola, guardarropa, cama bronce, baño, varios sueltos, casi nuevo, juntos o separados. B. de Irigoyen 1378. v9

VENDO BARATO COMEDOR COMPLEto, dormitorio caoba otro roble, vestíbulo de roble, sala nogal, baño, arañas, escritorio N. A., cama y cuna bronce, varios sueltos, juntos o separados, S. Juan 3260. v12

AVISOS COMERCIALES

A ENSEÑO mejores fórmulas licores y vinos. Tomo socio, Olaya 103.

AVISO AL COMERCIO que vendí mi negocio de despacho de pan sito Cangallo 2029, a la señora Felisa Pérez, reclamaciones 3 días. Vendedor, E. Evangelista. —Abril 5 de 1919. v7

AVISO AL COMERCIO que he comprado la chocolatería y lechería "La Higiene", Perú 183. Reclamaciones 3 días a contar de la fecha. Comprador, Cándido Buceta; vendedor, Blas Osaba.—B. Aires, abril 5 de 1919. v7

AL COMERCIO, POR VICTORIA 1690, ambos teléf., antigua y única oficina del Sr. W. B. Zaquieres, vendí mi gran panadería mecánica "2a. Parisien", San Antonio 920,22 al Sr. J. Lorenzo, recl. 3 días, N. Brun. v9

AVISAMOS AL COMERCIO EN GENEral que hemos vendido al Sr. Rinaldo Cederborg, nuestro negocio de venta de maquinarias y útiles para lechería denominada (La Proveedora del Tambo), calle Garay 852. Por reclamos antes de los 3 días de la fecha. Abril 7 de 1919, Carlos A. Oberg y Cía. v9

AL COMERCIO AVISO, QUE BAJO INventario tasación practicado por el balanceador y rematador público señor Francisco Bianchi, escritorio Moreno 1256, he vendido a los señores José Martínez y Fausto López, el almacén de mi propiedad calle Campana 1311 y Monte Dinero. Reclamaciones dentro de los 3 días de la fecha. — Abril 7 de 1919.—José Golmar v9

AL COMERCIO—CON INTERVENCION oficina Carcagno, Venezuela 1042, (ambos teléfonos), vendí libre de todo gravamen, al señor Tomás Varsi, las existencias totales de mi negocio de café billar, sito Lavalle 3158. Reclamaciones serán atendidas durante el presente aviso, abril 3 de 1919, Alejandro Provasol, vendedor v7

AVISO AL COMERCIO EN GENERAL.—He vendido mi negocio de almacén, sito en la calle Avda. Galicia No. 999, en el partido de Avellaneda, al Sr. Vicente Neira.—Los que se crean con derechos a reclamaciones pueden hacerlas hasta 3 días de la fecha, abril 5 de 1919.—Jesús Yañes. v7

AVISO AL COMERCIO QUE CON INtervención y bajo inventario tasación practicado por el balanceador y martillero público señor José A. Quintana, con oficinas Bmé. Mitre 2109, he vendido libre de todo gravamen, al señor Juan Carbajal, mi negocio de almacén de comestibles y sus anexos, sito Valentín Gómez 3833, esq. Billinghurst. Los que se consideren con derecho a reclamos contra el precitado negocio, deberán interponerlos dentro de los tres días de la fecha. Bs. Aires, abril 4 1919, vendedor: Claudio Quintero. v8

AL COMERCIO—AVISO QUE HE COMprado bajo inventario y tasación practicado por el balanceador y martillero público señor Juan Solari, escritorio Moreno ..., el negocio de almacén y despensa en el mercado del Congreso, puestos Nos. .., 17 y 19, calle Moreno 1753, a la señora Luisa Carbajal, los que se consideren con derecho a algún reclamo, deberán presentarse ... dentro de tres días a contar ... pasados los cuales no ... abril 5 de 1919 ... v8

AVISOS COMERCIALES

AL COMERCIO—POR VICTORIA 1690, (los 2 teléf.), antigua y única oficina del Sr. W. B. Zaquieres, vendí mi panadería y anexos San José 534, al Sr. J. Onni, reclamos en 3 días, 7|4|919, E. García. v9

CARPINTERIAS MECANICAS que quieran liquidar se les hará una buena propuesta y se tomará a la persona como cajista, Pueyrredón 115.

CAPITALISTA para desarrollar industria mecánica, de buen porvenir se necesita; informes por escrito a N. Bernasconi; R. Peña 254. v8

PARA BARRACA leña, SE NECESITA socio, dándose y exigiéndose referencias, negocio serio, Bolívar 178, esc. 1.

REPRESENTANTE bien relacionado en Montevideo necesito para venta café Malta y avena aplastada, Avellaneda 954. v7

SOCIO PARA escritorio remates, poco capital, buena ganancia, Venezuela 2186.

SE HACE CUALQUIER operación, siendo conveniente, Bolívar 171, escrit. 29.

SOCIO PARA OFICINAS DE BALANCES y remates, con algún capital, necesito, aunque no sea práctico, Victoria 2215.

SOCIO HOMBRE SOLO, CON 2.000 $ DE capital, se ofrece para negocio en marcha, por carta, Rivadavia 3912.

SOCIO CON ALGUN CAPITAL, SE ofrece para negocio de positivos resultados, por carta, Rivadavia 3841.

SOCIO POCO CAPITAL, PRECISO PAra ensanche buen hotelito, Belgrano 1859.

SOCIO SE PRECISA con 3 mil pesos, producto de cremería, que deja 100 $ diarios. Cartas a Industrial, calle Mendoza 2835. v7

SE AVISA AL COMERCIO EN GENEral, que queda sin efecto la firma Bianchi Hno. actualmente Antonio Bianchi, en Cnel. Brandsen. v8

SOCIO ACTIVO DESEA ENTRAR EN fábrica o negocio de reconocida prosperidad y honestidad de esta capital, con 30 a 40.000 $. No se atienden corredores. Ofertas con detalle a T. R., casilla correo 1187. v7

COMPRA y VENTA de FONOGRAFOS MAQUINAS de ESCRIBIR y de COSER

A $ 0.40 Y 0.60 LIQUIDO 20.000 discos nuevos. Uruguay 348. v9

BUENA MAQUINA Singer, garantida, vendo 20 $. Belgrano 3425. v7

BARATO VENDO MAQUINA SINGER, Paso 450, d. 3, modista.

BUENA MAQ. DE COSER SINGER, vdo. particular, Tucumán 1991.

COMPRO A DOMICILIO, GRAMOFONO Víctor o Victrola "Ward", Salta 676. v7

DOS MAQUINAS COSER SINGER, VENdo muy baratas, casa particular, Salta 564. v12

MAQUINA SINGER ESCRITORIO, sastre y aparador, barato, Boedo 816. v8

MAQ. Singer escritorio, doy barata y 2 sencillas, 15 y 35 $, Cangallo 1582. v12

MAQUINA Singer escritorio, bobina, toldero y otras, 20 $ vdo. E. Unidos 1.99

MAQUINA SINGER para todo trabajo a cualquier precio: Belgrano 2883.

MAQUINAS CAÑON, SINGER, para aparador, vendo dos usadas y baratas; Castro Barros 824 v7

MAQUINAS SINGER, BOBINA, OTRAS sastre y aparador, vdo. Belgrano número 1420. v9

MAQUINAS SINGER SASTRE, MODISta y aparador, barato, Caseros número 3263. v8

MAQUINA Underwood, FLAMANTE, con su mesita, vendo en 185 pesos, Carlos Pellegrini 62.

MAQUINAS ESCRIBIR nuevas y de ocasión. Gran existencia. Consúltenos o solicite nuestro catálogo C. Taller mecánico, accesorios. Casa Iturrat, sec. máqs. escribir, Lavalle 1182. U. T. 3813, Lib. v30

MAQUINAS DE ESCRIBIR NUEVAS Y de ocasión, tenemos desde 40 $, garantidas, papel carbónico, cintas y accesorios. Gran taller de composturas La Maquinista, casa importadora, San Martín 343, U. T. 4237 Av., frente "La Nación". v7

MAQUINAS DE ESCRIBIR VENDEMOS en 10 mensualidades de 29 $ c|u. Escritura visible. Teclado universal, suave. Más perfecta que toda otra máquina, posee los últimos adelantos de la mecánica. Cinta de dos colores. Cambio de cinta automático, etc., etc. Entrega inmediata al recibir la primera mensualidad.—Banco de Buenos Aires, Maipú 130, B. Aires. v14

TODOS SISTEMAS máqs. escribir, de ocasión, vendemos barato. Cintas y mesas y hacemos composturas, barato y garantido. Emp. 272 Maipú, teléf. 4125, Av. v7

UNDERWOOD, ULTIMOS modelos, recién recibidos y otras marcas de gran ocasión. Cía. Nac. de Máquinas de Escribir, San Martín 318, U. T. 3751, Av. v7

VENDO 10 MAQUINAS SINGER, 44|20 y fuerza motriz, Boedo 816. v8

VENDO MAQUINA SINGER PARA HAcer pañuelos, nueva, barata, Boedo 816

COMPRA Y VENTA DE LIBROS

COMPAÑIA ARGENTINA DE LIBROS—Compra toda clase de libros usados, a domicilio, pagando el máximo, Cerrito 667.

DICCIONARIO HISP. AMERICANO, ALto precio, La Muñeca, Cangallo 1021, U. T. 5827, Libertad. v7

LIBROS DE DERECHO se compra a buenos precios, Piedras 421. v10

VENTAS VARIAS

A DONDE VENDEN MAS BARATO materiales eléctricos, es Lavalle 420. v9

A 0.60 M. CONTRAMARCO, ZOCALO nuevo, Independencia 2770. v8

ARMONIO F. 3 registros nuevito, vendo, particular, Entre Ríos 926. v8

A ELECTRICISTAS, hay que apurarse antes que se terminen las lámparas filamento de $ 0.60. Lavalle 420. v9

AMONIACO LIQUIDO, TODA graduaciones, vendo, Corrientes 2402, U. T. 2981, Mitre. v14

ALAMBRE LISO, púa y acero ovalado, todos números, vendo barato, Chacabuco 500. v8

ANILINAS SUIZAS, VENDEMOS en todos los colores, drogas y productos químicos, Vergnolle Hnos., Rivadavia número 1255. v7

ANILINAS, NEGRO AL ALCOHOL, rojo, negro y escarlata a la grasa, amarillo metanile, vendemos. Vergnolle Hnos., Rivadavia 1255. v7

ACIDOS: LACTICO Y OXALICO
Azul de Prusia, naftalina.
Catecu, Cremor tártaro.
Clorato de potasio, talco.
Cloruro de bario, Sulfato de cobre.
Extractos: Campeche y Palo amarillo.
Hematina, Nigrosina.
Hiposulfito de sodio.
Oxido de cinc, Soda Solvay, etc., etc.
S. A. Técnica y Comercial, Chile 760. v7

BOLSAS CHILENAS LIQUIDO HILO patente $ 288, Solor, Sarmiento 412. v7

BOMBA POZO SEMISURGENTE, en buen uso, vendo, Provincias Unidas 2399 v8

BEBEDEROS hierro galvanizado, nuevos vendo a $ 12 el metro, Ecuador 60 v8

BASCULA para 500 kilos sellada completa, casi nueva, vendo 50 $. Cayena 1252.

BOLSAS PARA CEREALES y otras, disponibles, a precio de liquidación, S. Wollish, Sarmiento 810 v8

BOLSAS NUEVAS Y USADAS VENDO A precio razonable, Trejo, Souza y Cía., Reconquista 331.

CINTAS CINEMATOGRAFO TODOS LOS lunes, B. Mitre 757 (Guerrico)

COLORANTES Y ESENCIAS VENDO, J. Corti, Córdoba 3246, U. T. ...6, M.

CAJAS Registradoras National de ocasión, venden Maya y Cía., S. Martín 240 v12

CAJONES vacíos grandes y tablas de cajones vendo, Belgrano 64..

CABLE de acero 5|8 vendo tres rollos, mz. 80, a 1 $ el k., Hernandarias 1695.

CAJA DE HIERRO MAGNIFICA, IMPORtada, barata, véndese, Perú 363

CUBIERTAS 915x105, ANTIDERAPANT, nuevas, vendo, 85 $ c. u. Triunvirato 3602. v7

CORTADORAS DE FIAMBRES DE ocasión, venden Maya y Cía., San Martín 240. v12

CAÑOS DE BRONCE Y COBRE nuevos, de cualquier diámetro, espesor y perfil en venta; Serrano 674; U. T. 2350, Mitre. v10a

CALENTADOR ALCOHOL PARA baño, aparato cobre con lluvia, vale 160 $, pagadero en 10 meses, datos Banco de Buenos Aires, Maipú 130. v19

CAJAS REGISTRADORAS NATIONAL de ocasión, vende La Maquinista, S. Martín 343, frente "La Nación" teléf. 4237 Av. Taller especial en composturas v7

CAÑOS GALV. nuevos vdo de 1|2" a pe$ 0.75, 3|4" 1.10, 1" 1.5., 1 1|4" 2, 1 1|2" 2.50, 2" $ 4 el metro, Chacabuco 494. v8

ESCALERA NOGAL 1 MT. ANCHO baranda hierro vendo, Arenales 194.. v7

FERIA DE TIENDA, VENTA PARTICUlar, remate Sarmiento 1118 v12

FABRICA DE ARTICULOS DE VIDRIO para laboratorios, recomiéndase, Ombú 331. v7

HOJALATA DE 1 A 50 CAJONES, vende Trejo Souza y Cía., Reconquista 331

HERREROS, retazos de hierro para herradura, se vende, San Francisco y Pepirí, Barraca Vasena v8

HERREROS, RETAZOS de hierro para herradura se vende. Cochabamba 5. v8

HOY MERCADERIAS Y UTILES PARA panaderos y pasteleros, remataré en Gallo 366. Basilio E. Chiappori.

IMPERMEABLES LEGITIMOS MEDIdas y composturas, goma y perramus, B. Mitre 1420.

INGENIEROS, ARQUITECTOS AGRONOmos vendo un lote de instrumentos por 150 $. verlos Victoria 981.

LIQUIDO MOSTRADOR TABIQUE MAdera, letrero luminoso calle, y 2 lámparas salón, eléctricas, C. Pellegrini 1143, primera oferta.

VENTAS VARIAS

MOLINOS a viento las mejores marcas vdo. 1|2 prec. plaza, Chacabuco 494. v8

MOLINO A viento 8', torre de 20', caños y cilindros vendo 210 $; Ecuador 60. v8

MOSTRADOR CEDRO, CURVA BARANda bronce, vendo 120 $, Victoria 981.

MICA: EN PLACAS, TUBOS DE MICA, pinturas para todo uso, etc. The Barbicane Co., Perú 363.

MOLINOS, TANQUES, CAÑOS, GALV. Y J. II. líquido por desalojo, Canning 361. v12

MATRICES EN GENERAL, SE atiende todo pedido de matrices, trabajo esmerado y a precio módico, taller mecánico, Chacarita 2443, U. T. 2189 Belgrano. v7

MAQUINARIAS PARA TALLER MECAnico, herrería, aserradero y carpintería mecánica; fábricas de camas y colchones elásticos, hierros, aceros, maderas, útiles, materiales y demás existencias de la fábrica nacional de elásticos. Se rematará en lotes el día 8 de abril y subsiguientes a las 2 p. m. en su local, Billinghurst 970.—Ayerza, Cullen y Sosane. v8

MINISTERIO DE GUERRA, DIRECCION General de Administración. En los días 7, 8 y 9 de abril próximo, se procederá a la venta en subasta pública de los artículos de rezagos existentes en la misma. El remate comenzará el día 7 a las 9 a. m., en el galpón ubicado calle Garay 256. Las mercaderías estarán a la vista de los interesados a partir del día 1o. de abril. Por datos a la secretaría, Paseo Colón 1407, Claudio Rosales, Coronel Secretario Interino. v8

RETAZOS DE HIERRO PARA HERRAdura se vende; Cochabamba 8065. v8

RETAZOS DE HIERRO, para herradura, se vende. San Francisco y Pepirí, Barraca Vasena. v8

SE VENDE APAREJO DIFERENCIAL Y plancha p. cargar bultos, Victoria 3172.

SE VENDEN BALDOSAS, ESTUFAS, goma regar, calentador, baño, vidrieras, etc., bombas, caños, mesas, S. Juan 2048 v9

TALLER DE MECANICA DE PRECISION recomiéndase "La Cadena", Ombú 331. v7

TANQUES aust. caños, cilindros y repuestos líquido, Ecuador 60. v8

TANQUES australianos, nuevo, vendo, a 17 $ chapa, Chacabuco 496. v8

VENDO MEZCLADORA DE CAL, HACER polvo ladrillos, un burrito, P. Unidas 66

VENDO VIDRIERA CON ESPEJOS Y cristales y estantes, Corrientes 4218.

VENDEN UN VENTILADOR ROOTH 2 1|2", en perfecto estado, casi nuevo, Sarmiento 385, escritorio 81. v7

VENDO MOSTRADOR completo da panadería o sucursal, ver y tratar Tucumán 3357, panadería. v7

VENDO 200 mts. caños galvanizados, de 2 pulgadas, usados, Irigoyen 39, Villa Luro.

VENDO UNA CUBA, CAPACIDAD 12.000 litros, otra 8.000, bomba Faber 30 mts., cañerías goma, accesorios, etc., Canning 2367. v8

YACHT A VELA SE VENDE BARATO, velo Yacht C. A., (Baradero), tratar Santa Fe 3766. v8

COMPRAS VARIAS

A COMPRO dentaduras postizas, usadas, 0.30 cada diente, Corrientes 1545. v1m

A DENTADURAS usadas compro 0.30 cada diente, B. de Irigoyen 995. v14

ACCIONES Y TITULOS DE TODAS CLAses compramos o caucionamos. Esmeralda 697. v11

BASCULA PARA CARROS, COMPRO, Trelles 2592. v8

COMPRO HIERRO VIEJO, DULCE, cualquier cantidad. Dirigirse por carta o personalmente de 12 a 1. Potosí 3868. v20

COMPRO HIERRO VIEJO, dulce, cualquier cantidad. Diríjase por carta personalmente de 12 a 1; Doblas 320. v20

COMPRO FRUTA DE CUALQUIER CLAse, por carta a Cayetano L., Paraguay 1402.

COMPRO DE OCASION, MOTORES eléctricos, de 1 HP., 1|2 HP., y 1|4 HP., Perú 363.

COMPRAMOS BOTELLONES PARA AIRE comprimido, garantidos 70 atmósferas, tamaño 40 litros o más. Ofertas a Sociedad Argentina, Armstrong, F. C. C. A. v8

DENTADURAS USADAS COMPRO A 0.30 cts. cada diente, Tucumán 975.

HIERRO VIEJO, DULCE, COMPRO cualquier cantidad. Diríjase por carta o personalmente de 12 a 1, Potosí 3868. v20

HIERRO VIEJO, DULCE, COMPRO cantidad. Diríjase por carta o personalmente de 12 a 1, Doblas 320. v20

HOJALATA DE XXX, RECORTES o chapas, compro, Bulnes 1148, U. T. 8909, M.

RELOJ DE PIE, PREFERENCIA ANTIguo, dando horas y cuartos, compro, gran ocasión, ofertas carta J. O., Suipacha 588, 2o. piso. v7

TAMBEROS! recibo en consignación crema, que vendo al más alto precio, pago mitad del flete, amplias garantías por carta, a ing. agr., A. Rodríguez, Acoyte 224.

PERSONAS BUSCADAS

A SANTIAGO SALA, (de Riccioni, Italia), le busca Antonio Giardelli; escribir Tigre, F. C. C. A. v7

MILANETTI BARTOLOME ES BUSCAdo por su hermano Mario Milanetti, Sucre 215. v11

SE AGRADECERA A QUIEN DE NOTIcias de José Zurini, pintor de apodo Garibaldi, a sus hermanos, Ramón L. Falcón 3975. v11

SE DESEA SABER EL PARADERO DE Segundo Fernández Alonso, natural de Careñas (Gijón), por asuntos de familia, dirigirse a Uruguay 367. v7

SE DESEA saber el paradero de Ramón Nogeira, español, de la provincia de Pontevedra. Lo necesita ver su cuñado Benito Guillán, M. Estévez 600, Avellaneda, por asuntos de familia.

EXTRAVIOS Y HALLAZGOS

CARTERA OLVIDADA EN UN AUTO, conteniendo una pulsera y botones puño oro rotos, papeles y rosario, se gratificará Chile 685.

CIEN $ DE GRATIFICACION A LA persona que devuelva una perrita negra y canosa, que atiende al nombre de Brujita, que se perdió en Carlos Pellegrini, el sábado 5, hotel Valcarcel, Pellegrini 46.

PERDIDO PERRO TIPO COLLY, PELO largo, se gratificará al que lo devuelva Palpa 2474, Colegiales.

SE HA PERDIDO UNA CARTERA CON un boleto de marca a nombre de Alfredo Canuela; el que lo entregue en la calle Patrón 5020, Liniers, será bien gratificado. v8

SE DARA BUENA GRATIFICACION A quien devuelva una llave niquelada con llavero, extraviada en un automóvil o en la calle, entregar Avenida de Mayo 1261, 4o. piso. v8

COMPRA Y VENTA DE MAQUINAS

A VAPOR, CALDERAS Y MOTORES, ocasión, visítenos y encontrarán lo que necesita, Estela y Cía., Brasil 1677.

ATENCION: MOTOR ELECTRICO DE 3 1|4 HP., barato, véndese, Perú 363. The Barbicane Co.

ALTERNADA O CONTINUA, toda fuerza, vendo, compro, cambio, garantía, liberalidad, Boedo 1416, ... Corrales.

BARATO, motor eléctrico de 1 HP., otro de 1|4 HP., véndense, Perú 363, The Barbicane Co.

CALDERA cobre 90 l., mangueras goma 2 pulgadas vendo, Olaya 103.

CENTRIFUGA SE VENDE, CHACABUCO 333

COMPRO MOTORES ELECTRICOS, DInamo, usado, pago bien, U. T. 0023 Lib. Chile 1992. v8

COMPRO MAQUINA DE hacer medias. Ofertas por carta R. M. Cucha Cucha 481. v7

DINAMO "SIEMENS SCHUKERT" DE 130 kv., 125 volts, 1.000 amperes, 2 colectores en paralelo y polo de conmutación pudiendo trabajar a 220 volts, excitación compuesta, con tablero amperómetro, voltímetros y automático. Ver y tratar Paseo de Julio 2066, de 4 a 6

EN LA SUCURSAL NORTE DE "LA PRENSA", calle Cabildo 2217 (Belgrano), se reciben avisos para publicar en este diario, en iguales condiciones de tarifa que en la casa central. Perm.

GUILLOTINA y MINERVA COMPRO urgente, Paraguay 4188.

GRUPO DINAMO Westinghouse, 50 k. w. 110 v. c. c., motor 45 HP, se venden, perfecto estado, Pozos 841. v11

MOTORES EXPLOSION, vapor, eléctrico vendo y cambio, Victoria 2471. v10

MOTOR 2 HP., continua, ..., vendo, Córdoba 1400, U. T. 4951, Juncal v8

MAQUINAS DE TEJER, RECTILINEA, vendo barato, urgente, Canning 950. v7

MAQUINA DESFORMADORA DE CALzado Paulina y de coser sandalias, se vende, Córdoba 3262.

MOTORES eléctricos, de ocasión, baratos, perfectos, bicicletas, motocicletas, etc., The Barbicane Co., Perú 363.

MAQUINA "VELATI" PARA picar carne 16 kilos, 3 juegos de cuchillos, casi nueva, verla y tratar en Merlo, F. C. O., Gorla, datos Medrano 147. v9

PERFORADORA 40 ctm luz y tipos vendo o permuto por minerva, Paraguay 4188.

SIERRA DE CARRO volantes 1m25, otra más chica, vendo, Brasil 1677.

TORNO MECANICO 110, ENTRE PUNtas, se vende, Córdoba 1505.

TUBOS P. CALDERAS C. ACERO, sin costura, líquido, Estela, Brasil 1677.

TORNO MECANICO 160 PUNTA, CABEzal, agujereado, vendo, Paraguay 1899, de 2 a 4.

VENDO máquina tejer medias barata, enseño y doy trabajo, Rivadavia 8647. v7

VENDO MACHIMBRADORA, CEPILLAdora, moldurera, polea, cojinete y trasmisión, Rincón 48.

ZAPATERO vendo máquina Black en perfecto estado, Bolívar 1731.

MATERIALES DE CONSTRUCCION

AZULEJOS, cemento, baldosas, hierros, maderas, todas clases vdo. Cabildo 20.

A D. IRIGOYEN 1544, chapas, tirantes, puertas, ventanas, nuevo y usado. v12

A RIVADAVIA 3633, chapas, tirantes, puertas, ventanas, columnas, etc. v12

AZULEJOS, baldosas, tejas, chapas, materiales n. y usados, Rivadavia 2633.

A TORTOSA Hnos. PIDA EL CATALOgo de casillas desarmables, de madera, para campo; Charcas 2940. v12

A 34 Cts. EL METRO LINEAL MACHIMbre tea nuevo, 1x3, 1ra. y 1|2x6 a 0.35, Charcas 2940.

A TORTOSA Hnos., PIDA EL CATALOgo de puertas y ventanas de cedro, más baratas que de pino, Charcas 2940. v12

A $ 3.50 CHAPA CANALETA GALV. de 5' inglés nuevas, de 6' $ 4.20, de 7' pesos 4.90, de 8' $ 5.60 y de 10' $ 9.20; Charcas 2940. v12

A COMPRAR puertas, ventanas, rejas, mat. const. 1a. clase. Esparza 43, a media cuad. Rivadavia 3300. Pida catálogo. v7

CHAPAS canaleta inglesa, nuevo vendo, 54 $ los 100 kg., Chacabuco 500. v8

COLUMNAS DE HIERRO FUNDIDO DE 8" y 6 metros de altura, para galpón, etc. a 0.10 el kilo, Caseros 2772.

CELOSIAS DE 1.20x2.70, UN PORTON ancho 1.90, todo hierro, perfecto estado, ocasión, vendo. Mocoretá 852. v7

CHAPAS CANALETA, CORTAS Y LARgas vendo 7000 kilos a 16 $ los 100 k., Pueyrredón 115, tirantes 3x3, machis., a 0.45 metro.

CHAPAS CINC 1er. USO, TIRANTES, machimbres, tablas, tablones, grandioso surtido, puertas y ventanas, cabriadas, listones, canaletas, etc. vendo barato, Moreno 2884. v8

CINCO MIL CHAPAS CINC 1o. y 2o. uso, tirantes tea, todas medidas, 2000 tablones alb. ., 100.000 pies machimbres, tablas, puertas, ventanas, caños, cabriadas, etc., vendo barato, Pavón 1450. v8

FRENTE DE HIERRO CON CORTINA metálica de 6x5, se vende, Moreno 936. v7

GALPONES, techos armados de m. usado, muy baratos, Rivadavia 2033. v12

GALPONES, TINGLADOS, RANCHOS, de ocasión, varios, B. Irigoyen 1544. v12

HIERROS y maderas de toda clase, procedentes reducidos vende Cabildo 20.

NECESITAMOS 200 TON. RIELES PERfil tranvía, perfil 16 a 18 ctm. de alto, peso 34 a 40 kgs. por metro lineal, precio puesto en obra calle Alsina 2248, presentar propuestas casa Iturrat, Pozos 845. v8

PUERTAS, ventanas, celosías de madera y de hierro, columnas, balcones, verjas vendo barato, Venezuela 697. v8

PUERTAS, VENTANAS, CELOSIAS, balcones, columnas, vendo barato, Cochabamba 801. v7a

ROBLE FLOREADO, SE VENDE, ITUrrat, Pozos 841. v9

SE VENDEN TODOS LOS MATERIALES de una obra a demoler, ver y tratar de 8 a. m. a 5 p. m., Sarmiento y P. de Julio.

TIRANTES DOBLE T, PERFIL 34 O 36, largo 7.50 metros, compro, c. correo 4746. v7

VENDO POLVO LADRILLOS, material construcción, P. Unidas 65.

VENDO OCASION, TIRANTES 3x4, TAblas, una escalera pino tea, Cerviño 8966. v7

VENDO TODOS LOS MATERIALES DE un edificio, debiendo comprador encargarse de la demolición, Devos, Florida 32. v7

VENDO, PUERTAS, VENTANAS, MADEra, columnas H 18, material, c., Rincón número 48.

VENDO 10 METROS MOSAICO VEREDA casi nuevo, a 3 pesos el metro, Sud América 475.

ASAMBLEAS

JOCKEY CLUB—SE CONVOCA A LOS señores socios del Jockey Club a asamblea general extraordinaria, de conformidad con lo dispuesto por el art. 50. de los estatutos, la que tendrá lugar el día sábado 5 del corriente, a las 9.30 de la noche.—Orden del día de la asamblea extraordinaria: 1o. La comisión directiva somete a la consideración de la asamblea el proyecto de modificación de los estatutos Art. 8o. de los estatutos. La asamblea general se considerará en quórum con la presencia de la quinta parte de socios activos. Si a la primera citación no concurriera este número, se citará nuevamente con tres días de intervalo al menos, y la asamblea quedará constituída con el número de socios presentes a la hora de la convocatoria. Las citaciones se harán por la prensa durante tres días, y con trascripción del presente artículo.—Buenos Aires, abril 2 de 1919.—Carlos E. Madero, secretario general. v15

AVISOS VARIOS

APRENDAN ESGRIMA, SABLE, ESPAda. Enseñanza rápida, por prof. del Club Progreso; sala, Paraná 158. v7

AGENCIA "FIAT LUX" INVESTIGAciones comerciales, Montevideo 174, U. T. 5214, L. v9

ATENCION. De ocasión, el motor eléctrico que usted necesite, lo obtendrá en The Barbicane Co., Perú 363

ADELANTOS A MERCADERIAS, TEStamentarías, cartas de porte, documentos y a comerciantes, Bolívar 1.1, escritorio 29. v9

APRENDA box, jiu-jitsu, cultura física, a todas horas. Enseñanza y desarrollo muscular en 3 meses, L. Duchamps prof. del Circ. de La Prensa; sala, Paraná 158. v12

AVISO A LOS QUE TENGAN DEUDOS en la bóveda de Ramona C. de García en el cementerio del Oeste (Chacarita), que deberán retirarlos en el término de treinta días o se gestionará su traslado al osario. Valentín Gómez 3887, Buenos Aires, marzo 26 de 1919. v24

BOX Y CULTURA, FISICA. Enseñanza teórica-práctica en 3 meses, $ 10 mensuales, prof. Campanella, Victoria 685 v14a

CEMENTERIO DEL OESTE — Se hace saber a los deudos que tengan restos depositados en la bóveda de la familia Clario, que deberán retirarlos dentro de los treinta días de la fecha.—Buenos Aires, abril 2 de 1919; Corrientes 685, Barry. v1my

COMPRA Y VENTA DE AUTOMOVILES Y ACCESORIOS

AUTO TAXI A PRUEBA SE VENDE barato, Humberto I 1233. v7

AUTO OMNIBUS últ. modelo, listo para trabaj. vdo. 4.000 $, Rivadavia 3925. v8

AUTOMOVIL, VENDO RENAULT PARticular, 4 cilindros, Alsina 2530. v9

AUTOMOVIL VENDO DELEONE Welwil, a toda prueba, Alsina 2530. v9

AUTO FRANCES TIPO T, EN BUEN uso, se vende, Gallo 2260.

AUTO OVERLAND COUNTRY-CLUB SE compra, La Plata, diagonal 80-589 v9

AUTOS AMERICANOS, modernos vendo 3, gran ocas. Roger y C. Victoria 1550

AUTOS AMERICANOS y europeos, ciudad y campo liq., Rivadavia 1551 v8

AUTO LANDAULET 11-15 HP., VENDO barato, Andrés Arguibel 2351.

AUTOMOVILES DE OCASION. VARIAS marcas, Vasquez y Cía., Paraguay número 1122. v10

AUTOMOVIL ROCHT SNEIDER CON pinte y taxímetro valor 7.000 $, vendo ... por propiedad del mismo valor, para particular, tratar Boedo 769, de 10 a 11 a. m.

CAMION 4 TON. BRUTO, BIANCHI, 40 HP. vendo a plazos, Córdoba 1065.

CHASSIS PEUGEOT 16-20 P. ESTADO nuevo vendo, Bustamante 2642.

CHATA MARCA PANHARD para 1.500 kilos, vendo ocasión, B. Mitre 1146. v9

CADILLAC FAETON, 8 CILINDROS, de ..., flamante vendo, tratar Bmé. ... de 9 a 11 y de 2 a 4.

CARROCERIAS PRIMERA OFERTA DE ..., landaulet, y Vaquet, C. Pellegrini 114

CASA PENSION centralísima, 12 piezas, todas ocupadas, vendo por ausentarme, tratar hoy mismo, Montevideo 570

CHASSIS PANHARD a cadena y carrocería landaulet bramde vendo, Humberto I 2946

CHASSIS COTTIN DESGOUTTES ESPEcial para ómnibus o chata vendo, Bustamante 2642.

CARROCERIAS Ansaldi y Cía., modelos Packard, Hupson, Libertid y Ford, pidan presupuesto y planos gratis, Pueyrredón 2266

CAMIONES DE 6 A 8 TONELADAS, LA mejor marca europea que existe y en las mejores condiciones, casi sin uso, a toda prueba, se liquidan seis, 3 playas y 3 a caja, todos volcadores, ocasión, Pasco número 619. v8

DOBLE FAETON DODGE EN BUEN estado, $ 3.200 vendo, Bermejo 960

DELAUNAY BELLEVILLE 12-16 HP. ... con instalación eléctrica vende ... Bustamante 2642.

FORD POCO USO, SE VENDE, CALLAO 486. v8

FORD DOBLE FAETON SEDAN, COM... y Fiat liq. Rivadavia 1551. v8

FORD D. FAETON VENDO, OCASION, Roger y Cía., Victoria 1550

FORD SEDAN Y D. FAETON con mejoras, vendo ocasión, B. Mitre 1146. v9

FORD D. FAETON MODERNO, poco uso, mejoras, vendo, Callao 486.

FORD ALFONSO XIII, rueda desmontable, luz eléctrica, tapizado cuero, fundas, vdo 2.000 $, a prba. Rivadavia 3925. v7

FORD MODERNO, EQUIPADO, PATENte 1919, vendo, Rivadavia 1757, de 9 a 11.

FIAT 12x16 HP., LIMOUSINE, DOBLE vidrio, se vende en perfecto estado, por 3200 $. Tinti y Cía., Pueyrredón 1366. v9

LANCIA D. faetón de huella de campo, 1.60, vendo, B. Mitre 1146. v8

OJO PICHINCHEROS! COTTIN DESgouttes 20 HP., ..., magneto Bosch, carburador Zenith en perfecto estado vendo barato, Bustamante 2642.

COMPRA Y VENTA DE AUTOMOVILES Y ACCESORIOS

OCASION, VENDO AUTOS todas marcas con garantía; Roger y C. Victoria 1550.

RENAULT regio d. faetón con capota milord, vendo ocasión, B. Mitre 1146. v9

REPUESTOS de AUTOS EN GENERAL vende la casa Izquierdo, en su nuevo local, calle Arcos 160. v8

SE VENDE AUTO DOBLE FAETON EN muy buenas condiciones, Gazcón 483. v7

STUDEBAKER 6 cil., Ford, Pulman, Schemard, Renault, liq., Ayacucho 768.

SE VENDE UN AUTOMOVIL doble faetón Buick, perfectas condiciones, último modelo, a toda prueba, ocasión; ocurrir 315 Cangallo, escritorio 84, de 10 a 12 a. m. y 3 a 6 p. m. días hábiles. v7

TRESCIENTOS OCHO automóviles Renault de 2 cilindros, consumo 8 litr. de nafta por 100 kilómetros; y 2.000 lotes de toda clase de accesorios y repuestos para automóviles, se rematarán sin base y al mejor postor por liquidación de la Cía. General de Automóviles, en fecha que oportunamente se dará a conocer.—Casares Hnos. y Diehl. v15

VENDO RENAULT 4 CILINDROS, EN 1.800 $, Victoria 1470 (garage). v7

VOITURETTE inglesa, huella 1.60, seminueva, equipada, vendo, por ausentarme, Pueyrredón 2356.

CHAUFFEURS PEDIDOS Y OFRECIDOS

ACADEMIA DE CHAUFFEURS, LA ESpañola, enseñanza en 15 días, lecciones de 1 hora, Santa Fe 4997. v8

ACADEMIA ITALIANA DE CHAUFfeurs, aprendizaje en Ford y varias marcas europeas, aprendizaje completo 40 pesos, lecciones sueltas 1 $. Güemes 3544. v10

CHAUFFEUR para familia, 70 $, casa y comida, preciso, Alsina 676.

CHAUFFEUR se ofrece para cualq. marca, C. M., Chacabuco 133. v7

CHAUFFEUR argentino, con 6 años de práctica se ofrece, Luján 318. v11

CHAUFFEUR recomendado preciso, Rivadavia 4828.

CHAUFFEUR joven se ofrece para acompañar niños o señor, sin pretensiones; Pueyrredón 1174, d. 16

CHAUFFEUR con libreta se ofrece, maneja cualquier marca, también el Ford, B. Mitre 2079.

CHAUFFEUR joven, soltero, italiano, competente, reparto o partic., Ford y otras marcas, con lib. y cert. se ofrece, Honduras 4821, C. M. v10

CHAUFFEUR se necesita, con buenas recomendaciones, que sea mayor de 30 años; tratar Callao 1589, después de las 10 a. m.

CHAUFFEUR se ofrece mecánico para coche Ford, particular, o taxi, 25 años, U. T. 3536, Mitre, Daniel Pets; Cossio 5843, Liniers. v7

ESCUELA TECNICA, CHAUFFEURS de plaza y particulares en 30 días, enseñanza completa y examen con éxito seguro, tratar Av. de Mayo 1353, piso 1o.

JAPONES chauffeur muy práctico, excelentes certificados, ofrécese, conoce bien la mecánica. Moldes 1960, Belgrano. v7

UN MUCHACHO de 17 años para chauffeur se ofrece, por carta a J. P.; Coronel Díaz 981, Piñeiro. v8

VENTA DE PAJAROS, PERROS Y AVES DE CORRAL

CACHORROS DE CAZA muy finos, Brak, de 2 meses y Pointer de 4, palomas buchonas, ladronas, se venden, Asamblea 266, U. T. 2739, Mitre. v7

LA GRAN CANARIA, VENDE CHAJAS y toda clase de pájaros, B. Irigoyen 350

PERRA DE CAZA, con cría, se vende; Cangallo 1667. v7

PERRO DE POLICIA Y UN VIDRIO DE 1,38x1.85, vendo, Rivadavia 2665. v9

PERROS DIFERENTES RAZAS Y GAtos chicos Angora, 5 $, Moreno 702, Botella.

PAJAROS, MONOS Y TODO ARTICULO del ramo, vende y remite a cualquier parte el ex empleado de Salomone, Moreno 736.

SE VENDE perro policía 10 meses, fino, Mellán 2789, Belgrano. v8

VENDO BULLTERRIER FUERTE DE dos años de edad, calle Campana 479. v7

ANIMALES Y RODADOS

AZCUENAGA 726, 400 CARRUAJES Y guarniciones, nuevos y us., ocasión. v14

AYACUCHO 774, LIQUIDAN americanas, breacks, charrettes, sulkys, etc. y guarniciones. v12

BICICLETA O TRICICLO acoplo motor, César, 3 de Febrero 197, Rosario. v8

BURRA MUY LECHERA con su cría se vende barato, Zapiola 52, Bernal, F. C. Sud. v7

BICICLETAS DE OCASION, MOTOCIcletas, motores eléctricos, The Barbicane Co., Perú 363.

CARRITO DE REPARTO para panadero vendo; Venezuela 746. v7

CANASTOS de paseo, sulkys, chatitas, guarniciones líquido, Ayacucho 774.

CHATITA CERRADA, PARA REPARTO, con o sin caballos y guarnición, vendo, Acevedo 1743.

FURGON 4 RUEDAS, MUY SOLIDO, vdo. a plazos, Córdoba 1068.

MOTOCICLETA usada compro, automóvil y taller mecánico, Rincón 150.

MOTO INDIAN, ARRAN. AUT. side car doble, vendo, Roger y C. Victoria 1550

SE VENDEN 2 ESPLENDIDAS YEGUAS livianas, para reparto, trotadoras, Velazco 1017, de 1 a 6 p. m. v7

TORITOS HOLANDESES, puros, de un año, vendo a 200 $, tratar Rodríguez Santa Fe 1548, de 1 a 2. v7

VENDO CARRITO y caballo, liviano, 1.000 kilos, Salguero 1631. v7

VACA LECHERA, CON CRIA, SE VENDE Directorio 3080, Flores.

YEGUA OSCURA, LINDA ESTAMPA, 7 1|2 años, sana, vendo, A. Brown 900, Temperley, 2 cuadras est. v7

ALQUILER de CASAS y DEPARTAMENTOS

ALQ. ESPLENDIDA casa, todo confort, frente a Constitución, Progreso 1144. v8

ALQUILASE CASA MODERNA, SAN Juan 1091. v8

ALQUILASE CASA, PERFECTO ESTAdo, 8 piezas y dep., E. Ríos 1324

ALQUILASE CASA 6 PIEZAS, baño, vestíbulo, verla de 3 a 4, Gazcón 754. v9

ALKUILASE CASA, 6 HAB., Y COMOdidades, General Guido 1561.

ALQUILO CASA 5 P. Y DEMAS COMOdidades, Villa Urquiza 5063 v8

ALQUILASE EN 110 $, CASA LORIA 1757, tratar 8 a 10 a. m.

ALQUILASE EN BELGRANO CASA altos, 5 piezas, 90 $; Gral. Paz 2089, de 8 a 11 a. m.

ALQUILASE CASA 5 P. Y COMOD., CUllen 5843 y 5847, media cuad. tranv. 96, bajar Aizpurúa y Cullen, Urquiza.

ALQUILASE, RIVADAVIA 2031, ELEgante casa de seis hermosas piezas con parquet, 3 de servicio y todo confort. v8

ALQUILO casa, 8 habitaciones, vestíbulo, sótano, electricidad, agua caliente, 220 $, Viamonte 2316, de 2 a 4. v9

ALQ. 80 $ CASA DE 5 P., GALPON Y comod., aguas corrientes, luz eléct. Condarco 3130, V. del Parque, tranvías 86 y 83, a 1 cuadra, tratar Charcas 116, de 12 a 2.

ALQUILASE lindísima casa nueva, Paraguay 3583, altos, recién empapelada, 5 p. grandes, 1 chica, vest., baño inst., 125 pesos. Verla de 2 a 5, tratar Cangallo 668.

ALQ. 2 CASAS CENTRALES, JUNTAS o separadas, con 8 y 6 habit., depósitos, con azoteas, balcones a 2 calles, casi Av. Mayo, indicarán B. Mitre 1122. v7

ALQUILASE ESPLENDIDO DEPARTAmento para familia, 5 habitaciones y demás comodidades; Ingeniero Huergo ... v9

ALQUILASE EN VILLA BALLESTER, en 200 $ mensuales, un hermoso chalet, Lacroze 138, a 3 cuadras de la estación, ver de 1 a 5, tratar Reconquista 61.. v8

ALQUILASE en 35 $ casa en Liniers, a 3 cuadras al Norte de Rivadavia, parada tranvía 2, calle Los Andes ..., 2 piezas, cocina, jardín, gran fondo, tratar Yapeyú 639. v7

ALQUILASE CASA LUJOSA, ESQUINA, 2o. piso, Cangallo 1911, 16 balcones a la calle, gran sala y comedor, 7 dormitorios, 2 cuartos de baño y entrada independiente servicio. Alquiler 380 $. v9

ALQUILASE TUCUMAN 2480, PETIThotel moderno, diez habitaciones, dos baños instalados, departamento servicio, verlo de 9 a 12 y de 1 a 4, tratar Viamonte 18.. v8

ALQUILASE CASA NUEVA, LUJOSA Y completamente independiente, Yerbal 592 (a una cuadra Rivadavia altura 5200) entre dos estaciones del subterráneo, con 4 dormitorios, amplia sala, comedor, vestíbulo, cuarto de baño instalado, con todos sus artefactos, cocina, pieza de servicio, pileta de lavar, gas, luz eléctrica, cloacas y agua corriente; alquiler 250 $, con contrato de un año. Llaves y tratar, Parral 59.

BUSCA CASA? EN EL ACTO TENDRA cuanto hay desocupado, en todo radio, visitando Cía. Graf. Alquileres, Maipú 30

BUSCA CASA? EN EL ACTO TENDRA cuanto hay desocupado en cualquier radio. Cía. Franco Inglesa, Suipacha 151.

BUSCA casa o depto? El Hogar le facilita en el acto, el radio que mejor le agrade, por solo 5 $ com. C. Pellegrini 52.

BUSCA CASA? EN EL ACTO TENDRA cuanto hay desocupado en cualquier radio. Visite la primera compañía Your House, Corrientes 441. Sin sucursales. v7

BUSCA CASA? EN EL ACTO TENDRA cuanto hay desocupado en cualquier radio, visitando Your Home, Victoria 575. Esta casa no tiene sucursales. v30

BUSCA CASA? EN EL ACTO TENDRA cuanto hay desocupado en cualquier radio. Visite la 1er. Compañía Argentina de Alquileres, Esmeralda 91, sin sucursales. Seriedad, interés y rapidez en los pedidos.

CASA SE ALQUILA URUGUAY 1243, tratar Av. San Martín ...

CASA CENTRAL, ocasión vendo, 5.000 cédulas y 53.000 $; ..., E. Ríos 487.

ALQUILER DE CASAS Y DEPARTAMENTOS

CASA ALQUILO, SALA, 3 PIEZAS, 2 buenos galpones y demás comodidades, en Sáenz Peña 1717. v8

CORRIENTES 2422, espléndida, segundo piso, 7 piezas, vestíbulo y demás comodidades, verlo todo el día, llaves Corrientes 2424. v7

DEPTO. MODERNO, 5 PZAS., MUCHA luz y aire, alq., 25 de Mayo 550. v7

DTO. ALQ. 3 piezas, baño, coc., y terraza, 60 $, Oro 2722, Palermo. v7

DEPARTAMENTO alquílase, 4 piezas, 80 pesos; Catamarca 693. v7

DEPARTAMENTO 5 piezas, hall, altillo y baño, 115 $, 24 Noviembre 152. v8

DTO. DE 2 SALAS, CON BALCON A la calle, se alquila a personas mayores solamente, Venezuela 2350, puerta 2. v8

DEPARTAMENTOS DE 8 PIEZAS EN Lavalle 780 y 1363, chicos, en Lavalle 1362 alquílanse. v30

DEPARTAMENTOS AMUEBLADOS, LUjosos, de 5 y 8 piezas, alquilo, Viamonte 753 y 776. v30

DEPARTAMENTO INDEP. 4 HABIT., terraza a la calle, alquilo 90 $. Entre Ríos 192, 3er. piso.

DEPARTAMENTO de 3 salas grandes, con balcones, alquilo, en casa de matrimonio solo. Precio 110 $, Bolívar 365, 2o. piso.

DEPARTAMENTO central, 2 piezas y piecita, alquilo, en casa moderna, a personas de excelentes referencias, 90 $, Lavalle 771, principal. v7

EN FLORES, PERGAMINO 818, SE alquila 50 $, casa gran galpón material y 4 piezas madera, tratar Rivadavia 7070.

EN VELEZ SARSFIELD SE ALQUILA casa con 2000 m. terreno, para criadero u otra industria, 30 pesos, Lope de Vega 964, de 2 a 4.

GRAN CASA DE LUJO SE ALQUILA, Uruguay 1347. v11

QUINTA en Floresta, una manzana y en plena producción se alquila, Orán 1801, altura Rivadavia 8000.

SE ALQUILA UN DEPARTAMENTO DE 3 piezas, Maipú 785, 80 $. v8

SE ALQUILA UN DEPARTAMENTO DE 3 piezas, Maipú 185, 80 $.

SE ALQUILA CASA, 24 NOVIEMBRE 1730, con comodidades, de 2 a 4. v8

SE ALQUILA 3er. PISO, SOLIS 257, de 9 a 11.

SE ALQUILA UNA CASA con comodidades para familia, en Villa Circunvalación; llaves e informes, Belgrano 3650. v7

SE ALQUILA CASA DE ALTOS, moderna, 100 $, Humberto I 1940, verla de 2 a 4; tratar Esmeralda 436, altos. v8

SE ALQUILA UNA CASA AMPLIA, 16 grandes piezas, patios espaciosos; es apta también para taller; Gral. Urquiza 307. Llaves en el 343. v7

SE ALQUILA en 150 $, CASA GRANDE para familia o para industria y comercio en general, gran terreno, cloacas, elect. gas, etc. Republiquetas 3711, Belgrano. v8

SE ALQUILA CASA-QUINTA EN BERnal, F. C. S., calle Belgrano 257, 5 piezas principales, 1 de servicio, baño instalado, etc. Muy cómoda. Alquiler 120 $. Tratar Sarmiento 546. v7

SE ALQUILA BUENA CASA DE ALTOS, con comodidad para familia, calle Coronel Díaz 1808, esquina Güemes, tratar Cangallo 616, escritorio 16, llaves Coronel Díaz 1802. v8

SE ALQUILA LAPRIDA 1081, CASA DE 6 piezas y demás comodidades, baño instalado, luz y campanillas eléctricas en toda la casa, vestíbulo, pieza servicio, alquiler 180 $; verla de 2 a 4.

SE ALQUILA ALTO, 1er. PISO, EN CAsa lujosa, a matrimonio o corta familia, 2 salas, gran balcón, comedor, baño, cocina, único inquilino, barato; San Salvador 4607, Palermo. v9

TERRENO DIEZ MIL VARAS ALQUILO 60 $, una habitación, Varela 1415, Flores, tranvía 49, comb. subte, tratar Santander 2573.

ALQUILER DE LOCALES Y ESCRITORIOS

ALQUILO LOCAL, BACACAY 1731, frente estación Caballito. v8

ALQUILASE LOCAL para negocio, con sótano y comodidades, Charcas 2402. v7

ALQUILASE UN CORRALON, CON TOdas comodidades, Brandsen 2049. v8

ALQUILASE LOCAL PARA NEGOCIO, $ 100, Independencia 1544. v8

ALMACEN, PASO ESQ. CORDOBA, SE alquila, tratar Suipacha 1378. v10

ALQUILO PARA negocio y familia grandes comedores; Viamonte 640. v7

ALQUILASE GALPON COMODO, CHIle 2180. v9

ALQ. ESPLENDIDO sótano, todo confort, frente a Constitución, 15 Noviembre 1113

ALQ. LOCAL MODERNO con vidrieras y casa para familia, $ 150, México 2405.

ALQUILO LINDO LOCAL PARA NEGOcio, taller o depósito, E. Ríos 2138. v9

ALQUILASE AMPLIO LOCAL MODERno, negocio o industria y familia, Provincias Unidas 3811, verlo de 3 a 5.

ALQ. ESPLENDIDA CASA 70 $, PARA negocio y familia, frente una estación, Rivadavia 9802, de 8 a 11.

ALQUILASE MIRALLA ESQ. COSSIO negocio, sótano, vidrieras, 5 piezas, zaguán, moderno, recién pintado, 70 $. v7

ALQ. CASA COMOD., PARA NEGOCIO, Iberá 3521, t. en la misma o Forest 373. v8

ALQUILASE LOCAL CON SOTANO para negocio, gran vidriera y otras comodidades, abarca 5 esquinas, Deán Funes 2901.

CASA ESQUINA PARA negocio, sótano, alquílase, Salta y Progreso. v8

DEPOSITO GRANDE CON 3 PIEZAS alquilo; Lavalle 3593. v8

ESQUINA ALQUILO, COMODIDAD FAmilia, Soler 4301. v8

ESQUINA GRAN SALON, ALQUILO, CEvallos y México 1607. v9

ESQUINA moderna, 5 vidrieras, alq. $ 180, Rivadavia 4299, tr. Sarmiento 1113

ESQ. UNICA 2 VID. SOTANO, ARMAZ. con sala alq. 75 $, Arenales 3401.

EN HAEDO, F. C. O., ALQ. BARATIsimo la mejor esq. para negocio, con comod. para flia., frente a la estación, verla y tratar en la misma v7

ESQUINA ALQUILO EN 2 AVENIDAS; Garay 2899, gran salón, mucha comodidad familia, se presta para cualquier clase de negocio o industria. v8

GALPON Y PIEZAS SE ALQUILAN, Estados Unidos 1892.

GRAN LOCAL PARA DEPOSITO O negocio, se alquila frente a la plaza Rodríguez Peña, Charcas 1671. v8

GALPON ALQUILO, DEPOSITO, industria, 1.000 varas, adoquinado, 2 piezas, entrada carros, comodidad. Brasil 780.

LOCAL SE ALQUILA CON 2 PIEZAS, Garay 1459, de 9 a 11. v8

LECHERIA VENDO, CALLE BELGRANO 3501. v7

LOCAL, COMODIDADES, FRENTE feria, talleres, alq. 90 $. Rivadavia 10847. v9

LOCAL CON GALPON, HAB., CAB. Y garage, se alquila, Paseo de Julio número 1389. v8

LOCAL en peluquería con buena vidriera, muy central se alquila para camisería, por carta, casilla correo central 1142. v8

PANADERIA: QUE HA TRABAJADO 20 bolsas, horno moderno, alquilo 50 $, Navarro 2958, Villa Parque, tranv. 86. v7

SE ALQUILA CASITA con galpón de 10x35, Vidal 3464. v8

SE ALQUILA UN GRAN LOCAL PARA sastre, camisería, sombrerería, depósito, 100 $, Alsina 946. v8

SE ALQUILA BUENA SALA, para negocio y piezas para hombres solos, Cangallo 1171. v7

SE ALQUILA GALPON, CASA, PARA familia, pesebres, cloacas, calle Provincias Unidas 168, tratar Guayaquil 56.

SE ALQUILA PARTE DE LOCAL PAra peluquería, 40 $. Bdo. de Irigoyen 623.

SE ALQUILA CASA DE NEGO... CO... modidad para familia, muy bar.., Santa Fe 1543, tratar Santa Fe 1560

SALON BIOGRAFO COMPLETAMENTE instalado. 400 butacas, alquílase, Jorge Newbery 3547|53 casi esquina Rivera, llaves Maure 3730. v8

HOTELES Y CASAS DE PENSION

A VICTORIA 788, pensión para familias, piezas ventiladas, Regia Pensión. v9

A LA "Pensión Perú" sala con muebles, matrim. 120 a 180, Perú 674. v8

AL HOTEL FAMILIAR, OFRECE PENsión para familias y caballeros, precios módicos, Cerrito 24. v8ab

A PRECIOS módicos salas, piezas regias, con y sin pensión, comodidades para familias y pasajeros, por mes y día, Hotel La Riojana, C. Pellegrini 348. v7

HOTEL TACUARI 16, ESPECIAL para flias. y pasajeros, día 3 $, mes $ 75. v8

PENSION "SALTA", PIEZA, sala amueblada, pensión, pasaj., familia, Salta 211.

PENSION ESPAÑOLA, SE ALQUILAN lindas piezas, con muebles, Rivadavia 1319. v8

CASAS, LOCALES Y PIEZAS BUSCADAS

CASA, ALMAGRO; SALA, 3 hab. y depend. deseo alquilar, México 3416.

CASA o departamento a la calle, de 3 piezas y comodidades, se necesita urgente, radio Palermo; escribir a Kelsey 129, Caseros, F. C. P. v7

DESEO alquilar casita 2 ó 3 piezas, radio Belgrano, Musi, Zapata 239. v7

DESEO ALQUILAR UNA CUADRA DE terreno con casa para cultivo, cerca de estación, próximo 20 minutos de la capital, Avda. Santo Domingo 2628. v8

DESEO ALQUILAR CASA BAJOS SIN altos, 8 a 10 habitaciones, moderna, radio: Chile, Alsina, Defensa, Irigoyen. Dirigirse Urss; México 842. v7

EN VILLA DEL PARQUE, A POCAS cuadras de la est. F. C. P., deseo alquilar 1 ó 2 lotes de terreno, que estén bien alambrados, dirig. por carta Paraguay 463, Cándido Portela.

CASAS, LOCALES Y PIEZAS BUSCADAS

EN CASA SERIA NECESITASE dos piezas amuebladas con pensión, únicos pensionistas, radio Norte, Florida a Callao. Dirigirse por carta señora J. de D., San José número 9. v8

EN FLORES, CAB. ALMAG. PROFESOR normal desea habit. amueb. c. pensión en borta y honor, familia, como único, carta a Profesor, Rivadavia 5261, suc. LA PRENSA.

GALPON BUSCO, CON ENTRADA grande, com. para flia. H. H., Cevallos 1084. v7

JOVEN DESEA PIEZA Y PENSION cerca de plaza Italia, dirigirse a E. Sueth, Sgo. del Estero 951.

LOCAL DESEO ALQUILAR DE C. Pellegrini a Florida, de Lavalle a B. Mitre, Córdoba 966.

PIEZAS SIN MUEBLES, CON ENTRADA independiente, necesito. Escribir a E. Lagardère, Maipú 450.

SE DESEA ALQUILAR PIEZA Y COCIna para matrimonio sin hijos, por carta a Carmen Beleiro, San Martín 668.

SE DESEA ALQUILAR UNA CASA EN Flores, de 6 a 8 piezas, cerca subte, dirigirse a Castro, Tucumán 2248, dep. F. v8

SE NECESITA local amplio, para industria, radio Independencia a Santa Fe y Río de Janeiro al Río. Ofertas Defensa 759. v7

SE DESEA ESCRITORIO con depósito o sótano, para casa importadora, cerca del centro, el 1o. de mayo, por carta a Tamaki, Bustamante 2046. v7

SEÑORITA maestra desea en familia o matrimonio sala o pieza, sin muebles, aseada, con pensión, baño c. Por carta Tucumán 2089. v8

Señorita MAESTRA DESEA EN FAMIlia o matrimonio sala o pieza sin muebles, aseada, con pensión, baño c., de Callao a Callao, no más 2 cuadras Rivadavia. Por carta, Rivadavia 3881.

SEÑORITA dentista desea alquilar galpita a la calle en casa de flia. honorable, pudiendo disponer de un vestíbulo. Radio: Paraná y Ancharena, Santa Fe y Rivadavia. Dirigirse por carta a E. D., Pueyrredón 538. v8

TRES señoras Y UN CABALLERO NEcesitan pensión en casa familia honorable, radio Santa Fe, Corrientes, Pueyrredón y Laprida, P. V., Soler 4375.

URGENTE: NECESITO CASA DE 5 A 6 habitaciones, radio: Reconquista a Paraná, de Victoria a Tucumán, precio $ 150 a 160, contestar por carta, Moreno número 1326, dep. 20. v7

ALQUILER DE PIEZAS SIN MUEBLES

ALQUILASE SALA A MATRIMONIO, en Rodríguez Peña 316. v7

ALQ. 2 LINDAS P. A MATRIM. SOLO, o mayores, ún. inq.; Tandil 3379. v8

ALQUILO COMEDOR Y UNA PIECITA a personas mayores, Medrano 727. v7

ALQUILANSE dos piezas independientes a personas mayores, Chile 1780. v7

ALQ. PIEZA A HOMBRE SOLO, INDEpend., muy ventilada, Callao 555. v7

ALQUILO PIEZAS A HOMBRES SOLOS, Fañucho 1171, 3er. piso, Retiro. v7

ALQUILASE HERMOSA pieza a persona seria, Paraguay 2558, derecha. v7

ALQUILASE SALA, CASA FAMILIA, Moreno 1284, 2o. izqda. v7

ALQUILO SALA y antesala espaciosas, con puerta a la calle; Cevallos 971. v7

ALQ. GRAN PIEZA A 3 CABALLEROS, familia, teléfono, Paraná 254. v7

ALQUILANSE DOS SALITAS chiches, Ituzaingó 920. v7

ALQUILO EN 30 $, PIEZA, matrimonio solo, Lima 1120. v7

ALQUILANSE 4 PIEZAS JUNTAS, 80 $, Uruguay 133.

ALQUILO SALA Y ANTESALA A personas mayores, razón Humberto I 463.

ALQUILASE COMEDOR A PERSONAS mayores, casa familia, Victoria 2175.

ALQUILO SALA Y ANTESALA, CONStitución 1329.

ALQUILO 2 PIEZAS A MAYORES, CASA de lujo, Viamonte 640.

ALQUILANSE COMEDOR Y DOS PIEzas, único inq. Rivadavia 2320.

ALQ. PIEZA PARA HOMBRE SOLO, sin muebles, Victoria 685.

A HOMBRES SOLOS ALQUILO PIEZA ventilada y con sol, R. Bamba 284.

ALQUILASE EN CASA MODERNA A 1 ó 2 hombres, espaciosa pieza, sin muebles, Alsina 730, 3o., derecha, ascensor. v8

ALQ. COMEDOR Y PIEZAS, PIECITA, baño c., luz, único inquilino, sin papel, Almagro 1277. v7

ALQUILO 2 SALAS Y 1 PIEZA Y VESTIbulo de altos, Rocha 1140, se prefiere mayores. v8

ALQUILASE ESPLENDIDA SALITA con balcón a la calle, para hombres solos, o escritorio, Libertad 1046. v8

ALQUILANSE 2 PIEZAS PARA MATRImonio y hombre solo, Cabrera 3209, en casa de familia decente. v8

ALQUILANSE 2 PIEZAS ALTAS A PERsonas mayores, no hay papel, particular, Chile 1540. v7

ALQUILO UN COMEDOR Y UNA PIEza para hombres solos, Chacabuco número 1039.

ALQUILANSE 3 HERMOSAS PIEZAS, todas comodidades, único inq., San Juan 1847

AMPLIA SALA Y ANTESALA, único inquilino, a personas mayores, se alquila, Castro 666.

ALQUILASE EN FAMILIA DEPARTAmento, sala y 2 piezas corridas, con toda comodidad, para matrimonio solo, único inquilino, Arenales 1538. v8

BELGRANO alq. pieza a señor solo, único inquilino, 3 de Febrero 2476.

COMPAÑERO de pieza p. 8 $, Tucumán 1087, pieza 19.

COMEDOR AMPLIO, ALQ., C. BAJOS, a mayores, Viamonte 640.

DEPTO., 2 piezas en casa de familia, alquilo en $ 50, calle Uspallata 940, casi Montes de Oca, no hay papel. v7

EN CASA DE FAMILIA alquilo una pieza a hombres solos, Salta 537. v7

LINDA PIEZA CON VENTANA Y COmodidades alquilo; Lavalle 988.

PIEZA para hombre solo, balcón a la calle, por 30 $; Azcuénaga 307. v8

PIEZA ALTA, GRANDE, PARA HOMbres solos se alquila, Alberti 1564. v9

PIECITA ALQUILO, A PERSONA SOLA, Céspedes 3069.

PIEZA ALQUILO PARA HOMBRES SOlos, Montevideo 143. v7

PIEZA PARA HOMBRE solo, balcón a la calle, por 30 $, Venezuela 307. v7

PIEZA ALQUILO, HOMBRES SOLOS, Pje. La Piedad núm. 10, 1o., B. Mitre 1500. v7

PIEZA CON LUZ, BAÑO, COMODIDAdes, único inq., alquilo 25 $, Malabia 635.

REGIA SALA Y 3 PIEZAS, ALQUILO A gente seria, toda comodidad, Córdoba 2244. v8

SE ALQUILA PIEZA, Sgo. DEL ESTERO 841.

SALITA SE ALQUILA PARA PERSONA sola y piecita, Lavalle 2050.

SE ALQUILA UNA PIEZA, ALSINA 937.

SALA ALQUILO, BALCON Y COMODIdad, a mayores, Córdoba 1610.

SE ALQUILA PIEZA PARA MATRIMOnio, Paraná 1051. v8

SE ALQUILA SALA CON BALCON, 25 de Mayo 293. v8

SEÑORA necesita compañera de pieza, Rivadavia 2345, p. 36.

SALA ALQUILO A MATRIMONIO SOlo, 32 $, Luján 242.

SE ALQUILA UNA PIECITA PARA un hombre solo, Pavón 3353. v7

SE ALQUILAN PIEZAS PARA HOMBRES solos, B. de Irigoyen 118. v7

SE ALQUILA SALA, Tucumán 1056, 1er. piso. v8

SE ALQUILA PIEZA chica, para hombre o señora sola, Maza 557, dep. 34. v7

SE ALQUILA UN COMEDOR GRANDE, Alsina 946. v8

SE ALQUILA COMEDOR Y PIEZA A personas mayores, Catamarca 469. v7

SE ALQUILA SALA para personas mayores: Av. Quintana 322. v8

SE ALQUILA UNA SALA, para señor solo, Tucumán 900, 2o. piso, dep. 8. v8

SE ALQUILA PIEZA A MATRIMONIO o personas mayores, Uspallata 2782. v7

SE ALQUILA PIEZA a hombre solo, en casa particular, Brandsen 1735. v7

SE ALQUILAN 2 piezas a matrimonio solo único inquilino, Malvinas 419, Flores.

SE ALQ. PIEZA EN DEPARTAMENTO personas decentes, Paraguay 2543, dep. C. No hay papel.

SE ALQUILAN PIEZAS EN CASA DE familia, para hombre solo, Corrientes 1262, 4o. piso, dep. H. v8

SE ALQUILA SALA CON GABINETE Y vestíbulo, en casa moderna, Maipú 276, 3o.

SALA Y ANTESALA, ALQUILO, UNICO inquilino, no admito chicos, Andes número 1431. v7

SE ALQUILA PIEZA PARA HOMBRE solo, Gallo 1740, media cuadra Santa Fe. v8

SE ALQUILAN COMEDOR Y PIEZA juntas a personas mayores, Bustamante 723. v7

SE ALQUILAN DOS PIEZAS UNA CHIca a matrimonio u hombres solos; 25 de Mayo 576. v7

SALA Y ANTESALA ALQUILO, COMOdidades, matr. o may., casa respetable, dan razón Sarmiento 2337, dep. 1o. v7

SALITA chica en 14 $, SE ALQUILA, en casa de familia, a señora o señorita sola, Montes de Oca 251, casita No. 39, Pasaje Terraza Victoria. v7

SE ALQUILAN DOS PIEZAS JUNTAS, con cocina y baño, independiente, luz eléctrica a 6 cuadras subterráneo, Convención 367.

SE ALQUILAN DOS PIEZAS EN CASA decente, para matrimonio único inquilino, barrio céntrico, y tranquilo, Pasaje Piedad 11, B. Mitre 1500. v7

ALQUILER DE PIEZAS SIN MUEBLES

SALA, [illegible] independiente, [illegible] Peña 1454. v8

TRES PIEZAS ALQUILO, 50 $, UNICO inquilino, Lavalleja 1331.

HABITACIONES AMUEBLADAS CON O SIN PENSION

ALQUILO PIEZAS AMUEBLADAS CON pensión, precio módico, Sarmiento 738. v7

AL. PIEZA AMUEBLADA, RIVADAvia 371. v8

ALQUILASE SALA AMUEBLADA CON pensión, Rodríguez Peña 137. v7

ALQUILASE linda pieza con pensión, Cangallo 1364, piso 1o. dep. v7

AV. MAYO 847, 4o. PISO, PIEZA Y pensión para 2, no preg. portero. v7

ALQUILASE pieza amueblada a señor solo, Esmeralda 654, dep. 10. v7

ALQUILASE SALA AMUEBLADA, casa de familia, Paraná 266. v7

ALQUILASE PIEZA AMUEBLADA, Rivadavia 1525, Lima 163. v7

ALQUILASE SALA AMUEBLADA A caballero serio, Corrientes 2194. v7

ALQ. sala o pza. bien amueb., buena pensión a matr. o flia., Libertad 365. v7

ALQ. SALA SIN MUEBLES, pensión familia seria, Rivadavia 2152. v7

ALQUILASE PIEZA con o sin muebles, casa familia, Urquiza 250. v7

ALQUILO LINDA sala amueblada, todo confort, Av. de Mayo 605, 4o. piso. v7

ALQUILASE PIEZA AMUEBLADA A hombre solo, casa flia., Chacabuco 178. v8

ALQUILASE sala amueblada, otra interior con ventana, Viamonte 919. v7

ALQ. PIECITA AM. c. pens. para hombre solo, Corrientes 1158, d. 11, 8o. v7

ALQUILASE SALA AMUEBLADA, CON pensión, Victoria 1860. v7

ALQUILO HERMOSA PIEZA amueblada 55 $, a hombre solo, G. Vieja 4029. v7

A CABALLERO pieza amueb., vent., pensión flia., Corrientes 1436, 5o., derecha. v7

ALQUILO PIEZA, con muebles, pensión para 2; B. de Irigoyen 1328. v7

ALQUILASE PIEZA AMUEBLADA Y pensión, por 75 $, Corrientes 2606. v7

ALQUILASE CON PENSION LINDA sala, teléfono y baño, Lima 71. v7

ALQUILO PIEZA CON MUEBLES, BAño y teléfono; Corrientes 1379. v7

ALQUILASE SALA BIEN AMUEBLADA con pensión, Av. de Mayo 891.

ALQUILASE 1 pieza AMUEB., PENsión familia, Sarandí 464. v7

ALQUILANSE ESPLENDIDO comedor, con mueb. a p. serias, Rivadavia 1168.

ALQUILO LINDA PIECITA con ventana muebles, pens. fam., Moreno 1614.

ALQUILASE PIEZA AMUEBLADA EN 27 $ a hombre solo; Lavalle 983.

ALQUILASE PIEZA AMUEBLADA A matrimonio u hombres solos, Chacabuco 1154.

ALQUILO SALA Y ANTESALA AMUEblada a caball. formal, Alsina 2036. v9

ALQUILO PIEZA, SALA amuebl., pensión, casa familia; Salta 211.

ALQUILASE SALA AMUEBLADA, INDEpendiente, Sgo. del Estero 371.

ALQUILO PIEZA CON MUEBLES Y pensión, Rodríguez Peña 426. v9

ALQUILO a caballero pieza amueblada y pensión, familia, Av. de Mayo 715, 3o

ALQUILO PIEZAS interiores baratas, con pensión, a caballeros, Rivadavia 957.

A $ 35 PENSION INMEJORABLE EN familia, buen trato, Alsina 913.

ALQUILO PIEZA AMUEBLADA PARA caballero, pensión, B. Mitre 2416. v9

ALQ. PIEZA AMUEBLADA A LA CAlle, con pensión, Charcas 1908.

ALQUILASE PIEZA PARA HOMBRE solo, con pensión, Libertad 443, 1er. piso

ALQ. MOD. SALAS, PIEZAS CON O sin pensión, casa seria, Av. de Mayo 1077.

ALQUILO PIECITA AMUEBLADA, 35 $, para hombre solo, Av. de Mayo 1413, 3o

ALQ. PIEZA SIN MUEBLES, CON pensión, hay teléfono, Ecuador 1273, dto. 4, 1er. piso.

ALQUILO PIEZA CON MUEBLES A matrimonio, lavar, cocinar, 40 $, Moreno 1735.

ALQUILO SALA AMUEB., EXCELENte pens. p. dos 150 $, casa fam., calle Ayacucho 1294.

ALQ. HABITACION AMUEB. CON ventanas, a 1 ó 2 personas, casa familia, Belgrano 476, 2o. piso, ascensor.

ALQUILASE PIEZA CON MUEBLES, 4us, 28 $, casa familia; Cochabamba 48. v8

ALQUILANSE SALA y dormitorio bien amueblados, independiente; calle Libertad 349. v7

ALQUILO UNA PIEZA AMUEBLADA A caballero, único inquilino, Venezuela 1521.

ALQUILO SALA AMUEBLADA A MAtrimonio y comida familiar, E. Ríos 343, 3er. piso, ascensor.

A MATRIMONIO O 2 CABALLEROS cedo sala con pensión sana, Moreno 1352, 4o., ascensor. v7

ALQUILA f. seria una pieza a la calle, amueblada, a caballero; Piedras 338, 2o., derecha. v7

ALQUILASE P. C. O SIN PENSION, baño, tel., casa flia. inglesa, Moreno 3319. v12

ALQ. SALA AMUEB., INDEP., TODO lujo, baño, U. T., a señor y una pieza interior dep., en 70 $, Moreno 1160. v7

ALQUILO sala, pieza amueblada, pensión, confort, familia, b. caliente, 368 Rincón. v8

ALQUILO PIEZA AMUEBLADA con pensión a matrimonio solo, familia francesa, comodidad baño, toilette, etc., precio módico, Alsina 1936, dep. 3.

ALQ. PIEZA AMUEB., CAMA MATRImonial, todo nuevo, roble, casi independiente, mayores o señor solo, Buines 946. v8

A $ 65 PIEZA ESPACIOSA, CON LUZ eléctrica y pensión familiar, casa decente, Santa Fe 4870, altos. Subir primera escalera, sin llamar puerta calle.

BELGRANO, ALQUILASE MUY LINDA pieza bien amueblada, ventana al jardín y cocina, en casa de matrimonio suizo, a señor o matrimonio, único inquilino, calle Congreso 3244, tranvía 35 y 36. v7

CASA FLIA. DA PENSION SOLO A 1 O 2 person., con sala, Moreno 1368, 2o. v8

CORRIENTES 970, 2. piso, sala, antesala, piezas, con o sin mueb. y pensión, baños y teléfono. v7

DOY PENSION Y PIEZA A PERSONA formal, 60 $, Esmeralda 776.

DEPARTAMENTO AMUEBLADO, 2 Habit., princ., etc., se alquila y se venden los muebles, Lavalle 1054. v9

DORMITORIO A LA CALLE Y AL INterior, amueblados, con todo confort, piano, teléfono y otras comodidades, se alquilan, Corrientes 1254, dep. D., 2o. piso, hay ascensor.

DEPARTAMENTO AMUEBLADO, SALA, dormitorio, comedor, baño y cocina con todos sus accesorios, muy aseado e independiente, alq. caballero solo. Garantías y ref. a satisf. Oferta, Casilla Correo 1356

DISTINGUIDA FAMILIA ACEPTARIA personas honorabilísimas, ofreciéndoles confortables salas aireadas a la calle, bañadas de sol, excelentísima comida, sana, limpia, baño caliente, ascensor, calefacción, teléfono radio central Norte, referencias, Tucumán 998; ruégase muy encarecidamente no informar al portero.

EXCELENTE PENSION 30 $, con pieza desde 50, matr. 100, Maipú 39. v9

EN CASA de matrimonio solo se alquilan dos piezas lujosamente amuebladas, con balcón a la calle, casa moderna, baño caliente, único inquilino, precio 150 $, Talcahuano 417, 3er. piso. v7

FAMILIA alq. sala, sin muebles, pensión, matrimonio, Rivadavia 2080.

HERMOSAS PIEZAS CON O SIN MUEbles, baño al lado, independientes, para caballeros, casa confortable, muy tranquila, mucha luz y moblaje flamante, pido y doy referencias. Paraná 663, 6o. piso. v7

PIEZA CON PENSION, SE ALQUILA A 2 caballeros disting., Av. La Plata 966. v7

PIEZA AMUEBLADA BARATA alquilo; Viamonte 740. v7

PIEZA AMUEBLADA EN CASA familia tranquila, se alq. Charcas 3421. v9

PIEZA AMUEBLADA SE ALQUILA, Lima 165.

PENSION DOY A CABALLEROS Y hay linda pieza amueblada, Perú 367.

PENSION Y SALA CON O SIN MUEbles para matrimonio o dos personas, alquila familia decente, San Martín 429.

PENSION y pieza en familia, a dos caballeros o matr., Lavalle 1469, piso 1o. v8

POR SOLO 50 $ SE OFRECE PENSION de primera en casa de familia a uno o dos caballeros, Lavalle 560, 3o. piso. v7

PARA SEÑORITA DISTINGUIDA, SALIta calle sin muebles y con pensión, dina señora o matrimonio solo, honorable, únic. referencias, 65 $, poste restante M. A. S.

SE ALQUILA UNA PIEZA AMUEBLAda para caballero, Azcuénaga 832. v7

SALA AMUEBLADA, COCINA, ALQ. A p. m. y seria, Maipú 12, 2o. piso. v8

SE DA PENSION, casa familia española, a persona seria, Rivadavia 972. v8

SE ALQUILAN SALAS A CABALLERO, con o sin muebles, Alsina 1498, dep. 1.

SE ALQUILA UNA PIEZA AMUEBLAda, con pensión, Azcuénaga 1012. v8

SALA y salita con muebles, alquílanse matrim. o persona sola, Ecuador 1336. v8

SE ALQUILA PIEZA CON PENSION A joven solo, Río Bamba 1042.

SE ALQUILA SALA CON O SIN MUEbles, Cabildo 153, dep. D., primer piso. v8

SE ALQUILA PIEZA AMUEBLADA, calle Bolívar 547. v8

SALA CON MUEBLES se alquila a persona sola, Lavalle 2050.

SALA, PIEZA REGIA, AMUEBLADA, pensión de la. familia italiana, Corrientes 1283, piso 3o. derecha.

SE ALQUILA DORMITORIO, INTERIOR, bien amueblado, con baño contiguo, en casa de familia respetable, Rivadavia 2737.

HABITACIONES AMUEBLADAS CON O SIN PENSION

SE DA PENSION, SALA, PIEZA, baño caliente, en familia argentina, Rivadavia 1641, piso 2o. v8

SE DA PENSION A CABALLEROS O señoritas distinguidas, casa de familia; Charcas 1361. v8

SE ALQUILA SALA y pieza amueblada, a matrimonio o caballeros, Bolívar 331, 1er. piso, 1o. v7

SE ALQUILA PIEZA amueblada con buena luz y ventilación, en casa tranquila, Pasco 18. v7

SALA Y ANTESALA S. MUEB. CON pensión de flia. honorab. a matrim. señora, o señorita, precio módico, Méjico 1376. v7

SE ALQUILA SALA Y ANTESALA CON piano, a la calle y a una cuadra de Corrientes, a matrimonio solo o personas serias, sin pensión, Valentín Gómez 3631. v8

SE ALQUILA PIEZA AMUEBLADA EN casa de familia, a personas mayores, con todo confort, Esmeralda 61, 2o. derecha. v8

ESCUELAS, INSTITUTOS Y ACADEMIAS

AMBOS SEXOS, ESCRIBIR A MAQ. $ 3 mes, San Juan 1548, Academia. v1ab

AC. Sta. Fe 3208, comerc., máq. al tacto, taquig., teles, idiomas. v8

ACAD. Central teneduría, franc., ingl., máq., taq., ort., cuent., Chacabuco 168

ACADEMIA COMERCIAL MERCURIO, Rivadavia 3475, estudios comerciales, día y noche, a 10 $ mes, direc. C. Paganove

ACAD. NACION, Y COM. de BELG. Moldes 1497, 4o. y 5o., y 6o y 1er. año 2o. y 3o. Nac. 2 m 1. v7

ACADEMIA MERCANTIL GIANNITTI, fund. 1894, garante sólida preparación contab., máquina, etc., Perú 359. v8

ASIENTOS VACANTES, 1er. año, NORmal y Liceo, tiene Instituto [illegible] incorp., idiomas, comercio, Santa Fe 3208. v8

ACAD. BERNARDO CORTE, CONFECción, premiada Milán, Instruc. Públ. 30 premios de concursos. Otorga diploma de mayor valor en Amér. del Sud; Santa Fe 2606. v9ab

ACADEMIA "CAMPOS" MILITAR Y NAVAL

Profesores ex oficiales ejército y marina, Dr. Victorino Campos. Preparación para ingreso Colegio Militar y Naval. Pueden matricularse; Arenales 1140. v9

ACADEMIA MERCANTIL "PISONERO" Victoria 1406. Preparación rápida y eficaz de "Contadores", "Balanceadores", "Tenedores de Libros", empleados de Banco, caligrafía, máquina e idiomas. Otorga diplomas. Enseñanza práctica e individual (única que da resultados positivos). Informes al director. Recibe pupilos. v8

ACADEMIA SUPERIOR DE COMERCIO "Heller", Central; Corrientes 1980. Sucursales: Corrientes 2735 y Rivadavia 6833. Preparación "Contadores", "Tenedores de Libros", cajeras, empleados, taquigrafía, máquina. Clases para señoritas. Cursos por correspondencia al interior. Otorga diplomas. Director: A. Heller, contador público nacional, autor de las obras Método Heller.

A LOS ESTUDIOSOS. EL INSTITUTO José Enrique Rodó, Bmé. Mitre 1876, ha iniciado cursos rigurosos de bachillerato diurno y nocturno, ingreso a la Escuela Naval, Colegio Militar, Comercial y los seis grados de la escuela primaria. Enseñanza de contabilidad, taquigrafía, máquina e idiomas. Se reciben pupilos y medio pupilos. Brillantes resultados, pidan informes.

AL INSTITUTO PORRERA, incorporado. CHARCAS 1105

Establecimiento de enseñanza para SEÑORAS, SEÑORITAS Y NIÑAS pupilas, medio pupilas y externas.

SE ADMITEN ALUMNAS DESDE LA EDAD DE SEIS AÑOS

programas oficiales. Exámenes en el mismo Instituto.

32 AÑOS DE EXITO CRECIENTE

Se garante en tres meses la enseñanza de corte para obtener diploma. Pidan programas. Se mandan gratis. v7

A 10 $ MENSUALES EN LA "ACADEmia Mercantil Pagano" (incorporada para todos los cursos a la Esc. S. de Comercio de la Nación). Se dictan lecciones diarias de teneduría de libros a oro y papel, art., álg., inglés, francés, castellano, caligrafía, etc. Nótese: que esta Academia es la única que ha llegado a expedir a sus alumnos títulos de "Perito Mercantil" y "Contador Público Nacional". Clases diurnas y nocturnas. Se reciben pupilos. Programas gratis. Director: Salvador V. Pagano, contador público nacional y autor del "Tratado Teórico-Práctico de contabilidad y Teneduría de Libros" más completo de los publicados hasta la fecha; Uruguay 228, U. T. 543, Lib. v8

AL INSTITUTO LLONCH DE FONTOva, Belgrano 1328, se reciben pupilas y externas. Corte, confección, lencería, sistema moderno, premiado en Milán 1915. Aprobado en las escuelas nacionales. Corte en un mes. Preparo para el Consejo N. de Educación. Corsés, sombreros, bordados, encajes a mano y máquina, dibujo, pintura, repujado, incisión sobre madera y nácar, cerámica, artes decorativas, flores e idiomas. Programas de la escuela profesional. Academia N. de B. Artes; presenta a la Alianza F. Hay becas.

COLLEGE ROLLIN, (4o. año), Sgo. del Estero 381. 5o. y 6o. en un año. Francés obligatorio. Curso comercial espec. v8a

COLEGIO PEDRO GOYENA, gran quinta. Pupilos desde $ 25, San Salvador 4160, entre Almagro y Gascón, Palermo. v7

CARRERAS COMERCIALES, CORTAS Y completas, en breve tiempo, Corrientes 3843. v8

COLEGIO NEGROTTO, niñas, incorp. Normal, Liceo, Comerc. 10 $, idiomas, cort. o dib., 3 h. día 10 $ mes. B. Mitre número 3909. v7

COLEGIO SARMIENTO, ANTIGUO Y acreditado, especial para pupilos 50 $ mens. Ens. primaria, secundaria, ingresos, idiomas, S. Juan 1543, teléf. Reglament. v10

CONSERVATORIO "CORRAL" y escuela de Artistas teatrales. Enseñanza moderna y rápida, de piano, violín, etc. Director, Rafael Corral, Victoria 1211. U. T. 7469, Lib. v10

COL. INSTITUTO Mariano Moreno, Donato Alvarez 224 al 240, Flores. Establecimiento antiguo, acreditado, gran comodidad para pupilos, hermosa casa-quinta. Enseñanza primaria, preparatoria, comercial, buena comida, precios módicos. v7

COLEGIO "C. CISNEROS" (INCORPOrado). Enseñanza primaria, secundaria, comercial. Suntuoso edificio, rodeado de jardines, 2,000 metros de terreno. Especial para pupilos. No hay vacaciones, Av. M. de Oca 745, teléf. U. T. 1337, B. O. 13

COLEGIO CARLOS Ms. DE ALVEAR, Incorporado al Nacional, Sarmiento 865, U. T. 2859, Lib. Preparación sólida del bachillerato, pudiendo rendirse dos años en uno. Ingreso al Nacional, Naval, Militar, Comerc., Indus., Esc. Mec., Agr. y Veterinaria. Los exámenes regulares se rinden en el mismo colegio. Admítense pupilos y externos desde 6 años. Está instalado en el barrio más céntrico de la ciudad, con todo el confort moderno, en un edificio muy higiénico. A nada le compromete si lo visita y consulta sus precios, inscripción abierta. v7

COLEGIO INSTITUTO FEMINA, CALLAO 606.—Internas, medio internas y externas. El Instituto Femina ocupa seis propiedades contiguas y próximamente efectuará grandes ensanches. Baños fríos y calientes. Grandes patios. Clases desde el 10 de marzo.

UNICO INSTITUTO LAICO

incorporado a las Escuelas Normales. A 1o. y 2o. años normal se inscribirán alumnas para las nuevas divisiones que se ha resuelto crear, accediendo a las innumerables solicitudes de ingreso presentadas.

UNICO INCORPORADO AL LICEO NACIONAL DE SEÑORITAS

Abierta la inscripción desde 1o. hasta 3o. años. Las niñas pueden hacer dos o más años en uno. Los exámenes se rinden en el mismo colegio.

TAMBIEN INCORPORADO

al Consejo Nacional de Educación para 1o. hasta 6o. grados primarios. Curso de religión (gratuito) para las niñas cuyos padres lo soliciten.

EN BREVE INCORPORADO

a la Escuela Nacional de Comercio, y a la Academia Nacional de Bellas Artes.

CURSOS ESPECIALES O DE ADORNO

En estos cursos es el único establecimiento entre sus similares, cuyo título es mediatamente válido, pues es el único instituto incorporado en casi todas sus ramas y que no lo está en todas por no haber incorporación posible en algunas de ellas. Lo primero que debe mirar una niña antes de inscribirse en un curso, es la seriedad de la casa donde va a ingresar, y qué título se le otorgará, qué validez tendrá. Si se desea seguir un curso como vía recreativa, con más razón mirará en qué casa entra y qué clase de profesoras estarán en contacto con ella. Estos cursos son los siguientes: Francés (Alianza Francesa), 3 horas diarias de clase por cada curso; inglés, 3 horas igual que francés; italiano, castellano, taquigrafía, caligrafía (curso especial para señoras y señoritas mayores), declamación, danzas clásicas (niñas de 6 a 14 años), fantasía y bailes de salón para señoritas; canto, repujado en cuero y metales, pirograbado, escultura en asta y marfil, grabado en vidrios, metales, miniatura, pintura a pluma, dibujo y pintura (según programa de la A. N. de Bellas Artes), bordados, encajes, tejidos, etc. Corte y confección de vestidos y corsés, especialidad en lencería, piano, violín y solfeo, armonía. Prospectos y reglamentos gratis. v8

ESCUELA de baile, del más renombrado maestro dipl. V. Darago, Callao 341, 4 prof. y profesoras competentes. v8

ESCUELA DE BAILE CANGALLO 1570, Enrique Hotat. 1er. profesor argentino. v14

ESCUELA DE BAILES DE SALON, director J. C. Herrera, primer profesor argentino diplomado, con un apto cuerpo de profesoras. Profesor oficial del Plaza Hotel, B. Mitre 1289, U. T. 4830, Lib. v8

ESCUELA DE BAILES modernos. Si no han visitado, visiten esta gran escuela y se convencerán, es la que mejor, más pronto y barato enseña. Una hora 2 $. Grandes comodidades. Dr. Rafael Corral, Victoria 1211. U. T. 7469. v10

ESCUELA DE BAILES MODERNOS, ENseñanza garantida en 5 lecciones, onestep, foxtrot, Boston, hesitation, tango y maxixe. Clases especiales a señoritas. Lecciones particulares y generales, por profesor argentino diplomado e profesora, Viamonte 694, U. T. 3339 Av.

ESCUELAS, INSTITUTOS Y ACADEMIAS

INSTITUTO INCORPORADO, Corrientes 3643. Enseñanza primaria, secundaria, comercial, militar. v8

INSTITUTO "NICOLAS AVELLANEDA", Venezuela 1061, incorporado al Nacional Rivadavia. Se inscriben alumnos regulares de los cursos del nacional, elemental y comercial. Pupilos y externos. v12

INSTITUTO ACHAVAL RODRIGUEZ

San José 1377. Incorporado al colegio nacional Rivadavia. Edificado en la manzana. Comodidades especiales para pupilos. La escuela primaria está atendida por señoritas y la secundaria por profesores argentinos diplomados. La disciplina es severa, pero a base de la persuasión y la bondad, todo lo que ha hecho de este colegio uno de los más aristocráticos de Bs. Aires. Rector, profesor Víctor Contreras Miranda; directores, profesor Dalmacio Castrillo, señor Isaac R. Pearson, señor Emilio Meyer Pellegrini, señorita Emilia Contreras Miranda y señor Eduardo M. Quintana. v17

NAVAL Y MILITAR, COLEGIO GENEral Alvear, Sarmiento 3651 U. T. 2859. Lib. Prep. seria de estas dos carreras, dándoles su verdadero carácter. Admite pupilos. No nos incomoda si visita este colegio. v7

PROFESORADO EN GENERAL

ARIT., TENED., MAQ., CALIG. TODO por 10 $ mens. dipl., S. Juan 1548. v15

A OBREROS LEER, ESCRIBIR, cuentas enseño en 3 meses, San Juan 1548. v8a

A LEER, escribir y cuentas en 3 meses, (ambos sexos), San José 450. v8

A $ 5 CORTE y confección, lecciones a domicilio, otórgase dipl., Rondeau 3571. v8

A 15 $ MENS. lecc. a domic. por profa. normal, escribir, Viamonte 1122, dep. 8. v8

ALBERTI 1209, tened., arit., etc. 10 $, máq. 3 $, piano 5 $; diplomas. v12

A 10 $ MENS. enseñanza COMERCIAL a señoritas, Corrientes 2779.

A CURSOS rápidos, máquina, taquigr., ort., cuent., idiom., tan., Chacabuco 168

A SRTAS., docr., cuentas, ingreso parteras, prof. Anchoris, Viamonte 348. v12

A SEÑORITAS: ingreso parteras, teneduría, cajeras, B. Mitre 3708. v11

AGRONOMIA, Veterinaria, ingreso sin bachillerato, García Muñoz, Alberti 294. v11

AMBOS SEXOS, máquina escribir, inglés, francés, B. Mitre 3508. v11

A [illegible]TOS Nac., Liceo, Naval, Militar, Agron. preparo, B. Mitre 3508.

AMBOS SEXOS, MAQUINAS de escribir $ 2 mes. Otorga diploma, B. Mitre 3533.

A CONTADORES, T. DE LIBROS, ETC. el día 7 inauguramos cursos, B. Mitre 3582. v7

A SEÑORITAS: preparación especial de T. de Libros, Empleadas, etc., B. Mitre 3582. v7

A INGRESOS y años Nac., Comerc., Liceo, etc., Naval y Militar, B. Mitre 3582. v7

AV. DE MAYO 1150, BELGRANO 2896, Perú 1465, máquinas escribir, mes 3 $; ortografía, caligrafía, aritmética, mes 5 $. v8

APD. $ 3 MES, PIANO, viol., canto, pint., corte, sombr., flores, cuentas, francés, máq., etc.; B. Mitre 868. v7

A 3 $ POR MES enseño SOMBREROS, piano, solfeo, piezas en 3 meses, corte, confección, a 5 $, Belgrano 2486. v10

A MATEM., LATIN, MATER. INGREso Col. Nac., Com., Facultades, G. Paz núm. 2324. v12

ALGEBRA, aritm., t. libros, ortog., calig., corresp., francés, inglés, etc., $ 10, Brasil 1360. v8

ANALITICA, CALCULO INFINITES., mal, cristalografía, física, química, matemáticas, del Nacional; informes, Pringrini 44, de 3 a 5. v8

A DOMICILIO Y EN SU CASA, PROFEsor nacional y contador, prepara; grados y años. Presenta a examen. Sgo. del Estero 1728. v9

ARITMETICA, ALGEBRA, geometría y trigonometría, física y química para Nacional, grup. a domic. prof. de sólida prep. Pcios. mód., a/ B. P. Piedras 844. v12

ARITMETICA, ALGEBRA, GEOMETRIA, trigonometría, química, física, cosmografía, etc., E. Arié, profesor de matemáticas, Av. de Mayo 753, 2o. piso, dcha. v15

A 10 $ AL MES, enseño en clases diarias día y noche, teneduría a oro y papel, contabilidad; aritmética, gramática y caligrafía, C. Pagano, Rivadavia 2475. v8

ASPIRANTES al título oficial de Contador Público, balanceador, ten. de libros, cajera, etc. Enseñanza individual, seria y sólida. Diplomas rápido. Cursos especiales p. correo. C. Pmo. Baldassare, U. T. 136, B. O., Brasil 1363.

ASPIRANTES A EXPERTOS TENEDOres de libros, cajeros, empleados de Banco y comercio que quieran adquirir preparación perfecta en breve, método moderno, contabilidad oro, papel, por partida doble, máquina de escribir, Moreno 1417, depto. 1, de 8 a 10 p. m., 10 $ al mes. v7

AVISO DE INTERES: EL PROFESOR Isaac Heller, contador, balanceador público y autor de las renombradas obras "Sistema Heller", Rivadavia 3412, prepara en corto tiempo con clases individuales diurnas y nocturnas, a perfectos "Tenedores de Libros", "Empleados de comercio, Bancos, oficinas", "Contadores", "Balanceadores". La enseñanza comercial "sistema Heller", es reconocida y consagrada la mejor, más clara, moderna, rápida y práctica. Solicite informes en Rivadavia 3412. v7

BACHILLERATO en 2 años, diurno, nocturno, Corrientes 3843. Exito garant. v8

BACHILLERATO RAPIDISIMO PROF. nacionales. Exito probado, Rivadavia 1367.

BACHILLERATO abreviado, diurno y nocturno. Infórmese, B. Mitre 3582. v7

BACHILLERATO RAPIDISIMO, ECONÓmico, éxito garantido, Florida 706. v7

BACHILLERATO NOCTURNO, inscripción abierta, Sarmiento 865, U. 2859, L. v8a

BACHILLERATO, inscribiéndose AHORA darán 1o. y 2o. término dic. 1919, 3er. tér. y tít. bachiller mar. 1920, Florida 706. v7

BACHILLERATO para julio, garanto enseñanza, abonando después; Independencia 1674. v13

BACHILLERATO: A LOS ALUMNOS del C. Nacional Central, enseñanza adecuada a su plan, en Rivadavia 1367.

BACHILLERATO completo en 2 años, Exito seguro, comprobantes a la vista, Brasil 1363. v8

BERLITZ PARA INGLES, prep. corta y ráp., suficiente para viajes, conv. y gram. Clases especiales para señoras y niños. Stanley Hart de Londres, Maipú 62. v7

CALADO, grabado, repujado, pintura, pluma, etc. Chile 865; U. T. 260, Lib. v11

CALIGRAFIA, ortografía, redacción, método inmejorable, San José 450. v8

CALIGRAFIA y ortografía, únicas materias que dicta Margarit, Libertad 251.

CANTO—Lecciones por distinguido artista lírico llegado de Milán, especialidad emisión vocal, pre. arte lírico, Lima 631.

CALIGRAFIA EN GENERAL y reforma de letra enseña Cuellar, autor de diversos mét. de escritura. Moreno 564. v12

CALIGRAFIA, contab., ortog., enseña Poleseri, calig. nac., Acoyte 173, Caballito. v8

CINEMA, DECLAMACION, francés, dactilografía. Lecciones prácticas, Florida 311. v14

CORTE Y CONFECCION, método el más fácil, 12 años de éxito, curso diurno 5 $, noct. 1, de dipl. Independencia 2541. v11

CALIGRAFO MARGARIT, Libertad 251, reforma letra y enseña inglesa, ronda, gótica, bastarda, etc. Certificados ex alumnos a disposición.

CONTABILIDAD, caligrafía, ortografía, aritmética práctica y tenedor de libros en poco tiempo. Lecciones particulares, prof. Francisco Bernardo, C. Pellegrini 62. v11

DIBUJO, pintura del natural, planos, clase día y noche, Cevallos 1134. v8

DIBUJO, PINTURA, persp., arquit., decoración, enseñanza, Sáenz Peña 175. v9

FRANCES Y MATERIAS NACIONAL por profesor parisiense, Callao 762. v9

GUITARRA PROF. diplomado por eminencia europea; Varela 289, Flores. v7

GUITARRA, PROFESOR JUAN PASTOR Sáenz Peña 160, 5o. p., izq. v18a

GUITARRA; profesor Laloup; Bdo. de Irigoyen 793, U. T. 2763, Libertad. v11

GUITARRA; PROF. EMILIO BO, Bdo. de Irigoyen 940, U. T. 3585, B. O. v11

INGLES, francés, it., esp., lecciones a domicilio; Cangallo 1748. v20ab

INGLES, CONVERSACION, EXAM., $ 10 mes, Av. de Mayo 605, 3o. v9

INGLES, PROF. FRANCK, enseña rápido de noche, S. Juan 1543, mes 5 $. v8a

INGLES, gramática, conversación, casa, domicilio. Srta. J. D., Chacabuco 898. v8

INGLES, CONV., GRAM., EXAM., METOdo fácil, rápido $ 10 mes, Victoria 615. v12

INGLES, profesora de Londres, 10 $, clases, gram., conv., domic., mód., Viamonte 1409, depto. 2o. v7

INGLES y francés por ex profesor Liceo, precios mód. Tratar de 12 a 6, Herbert, escritorio H. Tiscornia, Victoria 253. v7

INGLES. SE ASEGURA la enseñanza, en poco tiempo, por los métodos más modernos. Lecciones part. y clases de día y de noche. Stanley Hart, de Londres, Maipú 62. v7

INGLES, INGLES, INGLES—CURSOS DE día y de noche, especiales para empleados y estudiantes. Clases para señoras y niños, enseñ. ráp. y práct., ensayo gratis, Stanley Hart, Maipú 62. v7

LATIN, DOY LECCIONES DE LATIN de 8 a 10 p. m., Estados Unidos 985. v8

LECCIONES SOLFEO, PIANO 10 pesos, Gaona 488. U. T. 4447, Mitre.

LECCIONES corte y confección, por exalumna [illegible], sombreros y castellano; Charcas 2581, 1er. piso. v7

MAQUINAS ESCRIBIR $ 3 MES, SE dan diplomas, Av. de Mayo 605, 3o. v12

MAQS. ESCRIBIR, AL DICTADO, permitiendo así ligereza y corregir ortografía, $ 3 y 5 mes, C. Leira, Libertad 251.

MAQUINAS escribir todo sistema $ 3, Av. de Mayo 1150, Belgrano 2896, Perú 1465. v8

MATEMATICAS, FISICA, QUIMICA, NACional, Facultad, Normal de Maestras y Liceo de Srtas., García M., Alberti 324. v12

PROFESORADO EN GENERAL

MAQUINAS ESCRIBIR TODOS LOS sistemas, enseño a $ 3, San Juan 2887. v11

MAQ. ESCR. LA MEJOR enseñ., PRUEba gratis, 1 hora, B. Irigoyen 678. v8

PROFESORA de piano, solfeo, dipl. en el Williams, Mathieu 833, a domicilio. v12

PROFESORA francés, inglés, alem. Prep. exám. a domic. Santa Fe 1423, 1o. v23a

PROFESORA SANTA CECILIA da lec. piano y solfeo, Independencia 886. v11a

PROFESORA DE PIANO, ITALIANO, francés, a domicilio, B. Mitre 2533. v10

PROFESOR de piano y violín, clases a domicilio; Catamarca 274, D. 3. v9

PROFESOR PREPARA ALUMNOS A domicilio, Tucumán 815. v12

PROFESOR nacional prepara a domicilio grados y años. Precio módico. Lavalle 900, 2o. piso, B. U. T. 4961, Lib. v12

PROFESORA de piano, medalla de oro, 7 $ mes, a domicilio 10 $, facilito piano, Talcahuano 58, dep. 11. v11

PROFESOR PREPARA ALUMNOS A domicilio y enseña latín o italiano, Macheu 897. v13

PROFESORA diplomada, francés, castellano, piano, labores, enseña a domic. a sras. y niños, óptimas ref., Soler 4209. v26

PROFESOR PIANO Y VIOLIN A DOmic. $ 6, enseña piezas, Independencia 1313. v7

PROFESORA inglesa, da lecciones de inglés y piano a señora, niños, módico, Santa Fe 2316. v8

PROFESOR de piano y violín, estudio fácil, piezas en poco tiempo, San José 1481. v7

PROFESORA DE PIANO del Williams prepara niñas a $ [illegible] por lección, Boedo núm. 62. v8

PROFESOR FRANCES, de francés y latín, prepara ingreso a la escuela de Derecho; Corrientes 2145, Dto 12. v7

PROFESORA FRANCES, ITALIANO, labores, referencias inmejorables, Ayacucho 1010. v14

POR $ 6 enseño EN 3 MESES A señoritas y caballeros, piano, violín, guitarra, mandolín, band., acordeón, flauta y solf., Sarmiento 1841. v22

POR $ 5 enseño en 3 meses a señoritas y caballeros, piano, [illegible], mandolín, guitarra, acordeón, flauta, bandoneón, clarinete, bandurria, solfeo, México 2501. v8

PROFESOR DE MATEMATICAS Y FISIca con títulos de competencia, da lecciones a domicilio. Dirigirse por carta o teléfono a M. K.; Castelli 51, U. T. 2157, Mitre. v7

SEÑORITA francesa da lecciones de francés, conv., traduct., [illegible] poste restante.

TELEGRAFIA MORSE, ORTOGRAFIA, sea ventajosas, 1 hora, S. Juan 2887. v19

TAQUIGR. Pitman Parody, clase individual, cual. hora, 10 $, S. Juan 2887. v10

TAQUIGRAFIA, enseñanza individual, Victoria 4013. Pobres gratis. v12

TAQUIGRAFIA Pitman-Larralde, enseña a domicilio prof. Díaz, Alsina 487. v8

TAQUIGRAFIA Pitman-Parody, reformada. Av. de Mayo 1150, Belgrano 2896, Perú 1465. v8

TAQUIGRAFIA, contab. A ORO Y PAPEL p. doble, 10 y 20 $, Corrientes número 1241. v7

TELEGRAFIA MORSE A OIDO, ENSEño en 3 meses, clases cualquier hora, 5 profesores, Bolívar 1556. v8

TAQUIGRAFIA PITMAN, enseña breve C. Leira, Libertad 251. Método inmejorable, comercial y parlamentario.

TENEDURIA de libros, cálculo mercantil y práctica comercial, enseña breve contador diplomado, por método muy práctico, Libertad 251, Leira.

TAQ. PITMAN Y MAQUINA, ENSEÑA Sra. De-Jan, B. Irigoyen 678, fácil y breve, parlam. y comerc., semana de prueba gratis, toda hora. Pidan folleto. v8

VIOLIN, SOLFEO, canto, curso rápido, precio módico, Cevallos 1154. v8

PROFESIONALES PEDIDOS

AUXILIAR de contabilidad, con buenas referencias, sueldo 150 $, se precisa; Cangallo 666, 6o. piso, [illegible] Formosa, ocurrir de 3 a 4 p. m. v7

CELADOR práctico en la enseñanza se necesita, Venezuela 1131.

CORRESPONSAL JOVEN, [illegible] francés correctamente, poseer estenografía, se necesita, por carta [illegible] C. O., poste restante, correo central. v7

CONTADOR COMPETENTE PARA CASA importante, buenas referencias, se necesita, dirigirse por carta a F. P. y Cía., Cangallo 1970. v7

DEPENDIENTE 2o. de farmacia se necesita, Charcas 1399, de 12 a 2 p. m.

LECCIONES DE INGLES OFREZCO EN cambio por copias a máquina, A. W. 104, Correo Central.

MEDICO práctico, nacional, necesítase, para Alberdi, F. C. P., urgente, dirigirse Farmacia Fortini, Alberdi. v7

MANICURA COMPETENTE SE PRECIsa en la peluquería de La Bolsa, 25 de Mayo 266. v8

MAESTRO o maestra de inglés se necesita, pretensiones por carta a A. B.; Correo Central 3437. v7

MANICURA PARA SALON DE PELUquería central se precisa, por carta casilla correo central 1142. v8

MEDICO autorizado se necesita para una gran Colonia de la Pampa, para mayores datos dirigirse droguería de la Estrella, Defensa 215, el martes 7, horas de 9 a 10 a. m.

NECESITASE empleado corresponsal (inglés, francés y castellano), de experiencia, Casilla de Correo 1318. v7

NECESITASE ayudante químico. Experiencia práctica innecesaria. Indispensable tener buena instrucción en química general orgánica, inorgánica y analítica. Indicar edad y pretensiones. Se dará preferencia a los solicitantes que hablen inglés. Dirigirse a Químico, casilla de correo 1619. v8

PIANISTA CON REPERTORIO NECESIto para cine; novedades, Esmeralda 215, 3o.

SE CAMBIAN lecciones de piano por francés, Rivadavia 5143. v8

SEÑORITA 3o. NORMAL, NECESITA escuela, Victoria 452, poc. pretensiones.

SE PRECISA PROFESORA DE PIANO que presente al Thibaud, Libertad 477, 4o. piso.

SE NECESITA INSTITUTRIZ para campo, enseñar cuatro chicos, piano, lecciones primarias e idiomas. Personalmente de 1 a 2 p. m., Av. de Mayo 1295. v7

SEÑORITA o señora joven instruida y con buenas recomendaciones, se necesita para compañía de niñas y enseñanza del piano y francés, Cangallo 1991, de 10 a 12 m. v8

PROFESIONALES OFRECIDOS

AUXILIAR T. LIBROS, DACT., MUCHA práctica, con referencias, se ofrece, P. X., Congreso 2755. v10

A LA "OFICINA JUDICIAL" TRAMITA asuntos y adelanta los gastos, abogado permanente, Talcahuano 312, ofic. 9 y 10. v13

AUXILIAR TENEDOR DE LIBROS práctico en redacción comercial y periodística se ofrece. Dirigirse F. C. P.; Melguera 774.

BACHILLER se ofrece, para escritorio, horas tarde. Dirigirse San Juan 1991. v7

CONTADOR, se ofrece, lleva contabilidades y balances, N. R. V., Jujuy 508. v8

COPIAS Y LECCIONES A MAQ. DE escribir, casa [illegible], Lavalle 1163. v13

CONTADOR, se ofrece por día o por horas, óptimas referencias, Directorio 751, dep 4. v10

CONTADOR muy práctico se ofrece para la campaña, referido la Sierra de Córdoba. Por carta a casilla correo 1268. v7

CASA DE COMERCIO, ADMINISTRACION particular, ofrezco mis servicios, contador práctico, corresponsal, trabajando unas horas diarias semanal, en cambio buena pensión; F. L., Arenales 2744. v8

CASA COMERCIO, ADMINISTRACION particular, ofrezco mis servicios, contador práctico, corresponsal, trabajando unas horas diarias semanalmente, en cambio de sueldo $ 50 a 60 mensual. F. L., Arenales 2744.

CASA COMERCIO ADMINISTRACION particular, ofrezco mis servicios, contador práctico, corresponsal, trabajando unas horas diarias semanalmente, en cambio buena pieza amueblada. F. L. Arenales 2744. v8

DIBUJANTE ARQUITECTURA, ofrézcome, A. F.; Lavalle 1893. v8

DACTILOGRAFA se ofrece para comercio o escritorio, a [illegible] F.; San Martín 849.

DACTILOGRAFA se ofrece para un escritorio serio, de [illegible] a 12 m., dirigirse Lavalle 1025, piso [illegible] Sta. Clara A. v8

DACTILOGRAFA de 18 años, se ofrece, para escritorio o casa de comercio, Cochabamba 1932. v7

DEPENDIENTE farmacia, larga práctica, se ofrece, mismo para droguería o corredor. Juncal 3902, Caridad. v7

DACTILOGRAFA mucha práctica, ofrécese. Por carta a Werner, Bartolomé Mitre 1630. v8

DIBUJANTE proyectista, francés, ofrécese, para estudio de arquitecto o trabajar en su casa, [illegible] G. G.; Patagones 1356. v8

EMPLEADO DE COMERCIO, ALEMAN, soltero, hombre serio y trabajador, se ofrece. Es tenedor de libros y corresponsal competente, tiene nociones de inglés y francés. Buenas referencias. Ofertas a R. F., Poste Restante, Correo Central. v8

FARMACEUTICO desea saber pueblo para establecerse. Sáenz Peña 187. v10

FILOSOFO Y TEOLOGO se ofrece para instruir niños en ciudad o campo, M. G., Arenales 3675. v7

FARMACEUTICO IDONEO DESEA HAcer sociedad con nacional que disponga de capital, para establecerse en la provincia de Córdoba. Dirigirse a A. M. F. Depetris, estación Progreso, F. C. P. v8

JOVEN DACTILOGRAFO CON CERTIFIcados y sin pretensiones, desea ocupación en escritorio de casa de comercio. Escribir a A. Iturraspe, Cochabamba 1111.

JOVEN serio, argentino, 22 años, ofrece, sabiendo contabilidad, dactilografía y nociones generales del comercio, al campo, buenas recomendaciones, M. P., Cochabamba 1364.

PROFESIONALES OFRECIDOS

MAESTRO de escuela autorizado se ofrece, ciudad o campo, Alberola, Darwin, F. C. Sud. v8

MAESTRO EX DIRECTOR DE ESCUEla Nacional, se ofrece para la capital o pueblo cercano, Zapata 349, dep. 2. v7

PIANISTA práctico en cine se ofrece. Paso 763.

PROFESOR INGLES, se ofrece, para familia, ciudad o suburbios, escribir a R. R., Avda. de Mayo 575. v10a

SEÑORITA dactilógrafa se ofrece. Tratar Estados Unidos 3297. v8

SEÑORA de respeto se ofrece para celadora interna de colegio o acompañar señora, Lavalle 276. v7

SE OFRECE maestro titulado, para campaña. Por carta a D. Conti, calle Alem 879, Morón. v7

SEÑORITA dactilógrafa, con buena letra y ortografía, conociendo el francés se ofrece, con referencias y sin pretensiones, por carta a M. Vidal, Viamonte 947, 3er. piso, dep. 6. v8

SEÑORA DISTINGUIDA, SABIENDO alemán, inglés, francés, italiano, español, labores finas y piano, ofrécese institutriz, secretaria, ama de llaves, sin pretensiones, tiene chico de 8 años. Escribir "Extranjera", Correo Central. v7

TENEDOR de libros, se ofrece por horas. M. Muro, Boyacá 439. v7

TRADUCTOR PUBLICO G. DE PABLO, San Martín 191, U. T. 6156, Av.

TENEDOR de libros se ofrece, Independencia 1199. v7

TENEDOR DE LIBROS PRACTICO lleva contabilidades a tiendas, almacenes, etc., una vez por semana a 50 $ mensuales. Erchenarre M. M., poste restante central. v7

PARTERAS

A DELLA RAGIONE, partera, pensionistas, 90 $, us., result., Libertad 347. v9

CURACIONES breves, result. seg. pens. 40 $, part. belga, R. Peña 104. v10

CIRUJANA partera, J. B. de Casanovas, pensionistas, B. Irigoyen 1106. v30

CONSULTAS gratis, Piedras 535, partera prof. Madrid, Bs. Aires, nuevos adelantos, curaciones, Pens. precio mínimo. v12

DOCTORA PARTERA, NUEVOS ADElantos, curaciones, reconoce gratis, pen. precio mód. a chapa, Esmeralda 926. v13

EX JEFE MATER. curac. ráp. sin dolor, s. chapa, Andes 247, U. T. 2422, L. v30

EX JEFA MATERNIDAD, recibo pens., precios módicos, Pringles 1415. Sin chapas. v15

PARTERA Zepurhaya, hemorragias, part. curac., pensionis. 40, Pueyrredón 382. v16

PARTERA espec. pensionistas, curas sin dor. casa seria, Tucumán 2023. v10

PARTERA PASCETTO, curaciones rápid. pensión 30 $; Piedras 654. v8

PARTERA FRANCESA, ex-jefa Maternidad París, sin chapas, Uruguay 1055. v11

PARTERA diplomada recibo pen., rar. cura ráp., pr. mód. Montevideo 1059. v9

PARTERA dipl., consulta gratis, embarazos, curas, pensión 30 $, Lima 1120. v7

PARTERA cons. grt., pensión, U. T. 6413 J., Suipacha 772, sin chapas.

PARTERA MALERBA, prof. matr. Turín, Bs. As. Curac. ráp. Pens. 40 $, cons. gratis. Paraná 947, sin chapas. v30

PARTERA MEEROF, hemorragias, partos, curac. pens. 40 $, Corrientes número 2940. v30

PARTERA RECIBE PENSIONISTAS, A precios módicos, sin chapas, Sarandí 41. v30ab.

PARTERA, ex jefa mater., Esc. parteras de la capital, curac. rápidas, resultado seg. pensión, s. chapa; Sarmiento 1912. v9a

OFICIOS Y EMPRESAS UTILES PARA LAS FAMILIAS

A PLAZOS, REPAC. CLOACAS, etc. G. Güemes 453, U. T. 6290, Av. v8a

ADORNOS para fiestas y casamientos. D. Funes 525, U. T. 1958, Mitre. v8

A 1 Y 2 $ encero pisos, limpio casas, B. Mitre 1630, U. T. 564, Libertad. v8

AFINAMOS PIANOS POR $ 2, Y SE compone, trabajo garantido, a precio módico, U. T. 5337 Av., Venezuela 650. v9

ARREGLO, CUBRO, PARAGUAS Y CURto toda clase de cueros, C. Pellegrini [illegible], U. T. 5368, Juncal. v8

ADORNOS PARA FIESTAS Y casamientos, buen material, A. Giuria, Rivadavia 1954, U. T. 2111 L. v9

AFINO y compongo pianos. Const. dipl. Rath, U. T. 121, Belg., J. Hernández 1846. v16ab

ALBAÑILERIA, cloacas a plazos, refacciones, planos, etc., Moreno 2323, U. T. 868, Mitre. v12a

ALBAÑIL PINTOR empapelador, se ofrece, trabajo garantido, económico, para la ciudad o campo, Uruguay No. 155, d. 12, U. T. 4190, Libertad. v7

BARATISIMO pintor, alb., papel, campo, fácil., refor., garant., Giribone 237. v8ab

BARATISIMO, LUSTRO, COMPONGO y embalo muebles, especialista, Serrano 877. v7

CONSTRUCCIONES, refacciones, albañilería y pinturas, facilidades pago, R. M., Chivilcoy 212, U. T. 374, Flores. v10

ENCERO PISOS, limp. casas, barato, Paraguay 1542, U. T. 3569, Juncal. v12

ENCERO ESPECIAL 1 y 2 $, cera brillante, Montevideo 379, U. T. 8142, J. v12

ENCERO pisos cera especial y brillante, Cuipina 262; U. T. 804, Flores. v9

ENCERO PISOS, LIMPIO CASAS, abonos, coloco alfombras, cortinados, J. Badía, Venezuela 4070, U. T. 5927, Lib. v12

ENCERO, LUSTRO PISOS, COLOCO ALfombras, limpio casas, abonos, Tomás Cardona, Belgrano 1708, U. T. 3476 Lib. v12

ENCERADO A TODO GUSTO, MUY brill., no marca pisadas y limp. casas, Lavalle 1789, U. T. 5472 Lib.

ENCERO PISOS DE TODA CLASE, parquets, limpieza en general de casas, tomo abonos mensuales, Montevideo, 48, U. T. 5048 Libertad, M. Rodríguez. v16

ENCERO PISOS A 1 y 2 $, LIMPIO CAsas, tomo abonos, lustro y compongo muebles barato, S. Peña 141, U. T. 3041 Libertad. v9

ENCERO PISOS DESDE 1 $, aguarrás, no marca las pisadas, limpio casas, coloco alfombras, precios módicos, personal competente, Moreno 1716, U. T. 4916 Lib.

ENCERAR PISOS Y PARQUETS DESde 1 pieza, abonos, oficiales por día para limpieza de vidrios, persianas, patios y bronces, precios sin competencia, en ciudad y campaña, U. T. 184, Libertad, Venezuela 1275, García.

ENCERO Y LUSTRO PISOS Y parquets colores, con 3 manos de cera especial, a mitad de precio, es la única cera que no marca las pisadas (a prueba), lustro muebles y pianos; limpieza general de casas, baratísimo; limpio alfombras a 1 $, especialista, muy recomendado, ex oficial de Maple, Santa Fe 2141, U. T. 4460, Jcal. v8

EX OFICIAL de Maple, de París, nuevo método para encerar pisos, parquets, con 3 manos de cera brillante, resistente al agua y no marca las pisadas, a prueba y a precio de lo más barato, limpio casas, tomo abonos mensuales, lustro, compongo muebles y pianos a mitad precio. La Parisiense, Alsina 3093, U. T. 2870, M. v12

HAGA ADORNAR SUS SALONES POR Longobardi, Bolívar 286 y demostrará gusto artístico. v30

PINTO, decoro, empapelo, evito humedad, bar., Uruguay 367, U. T. 7467, Lib. v11

PINTO, frentes patios 5 $, piezas 2 $, empapelo 3 $, Río Bamba 149. v7

PINTOR, emp., albañil, barato, U. T. 985, Palermo, Arenales 2036. v11

PINTURA, papel, taller dorados y laqué barato, U. T. 3911, Av., Viamonte 719. v8

PINTO, EMPAPELO A 5 $, albañilería, barato, U. T. 65.7 119, Cangallo número 2036.

PINTURA, BLANQUEOS, EMPAPELAdos, ref. alb., trabajo bien y barato, Victoria 1612, Juan Miguel.

POR 800 $ CONSTRUYO PIEZAS MATErial de 1ra. y refacción, Constructor, Mármol 782. v7

PINTURA, blanqueos, empapelados, refacciones albañilería, carteles de reclame, Bolívar 140, U. T. 7374, Avenida. v12

PINTURA, imitaciones y decoraciones, competencia y seriedad. Av. La Plata 1711. v7

TAPICERO económico, comp. general, cortinado, va campo, C. Calvo 4284. v8

TAPICERO recomendado, barato, U. T. 2672, Palermo, Billinghurst 1347. v12

TAPICERO ex-decorador de Thompson, mueb., cortinados, reformas, precios módicos, Uruguay 665, U. T. 5308, J. v15

TAPICERO y lustrador de muebles y cueros, trabajan baratísimo y cortinados, Leopoldo, San Carlos 3420, U. T. 2953, M. v13

OFICIOS DIVERSOS PEDIDOS

APRENDIZ tapicero, necesito, calle Rivadavia 2419. v7

APRENDIZ aparador y medio oficial, se necesitan, Catamarca 1229.

APARADOR PARA TRABAJO FINO DE señora, necesito, Buines 759.

APRENDIZA, de 15 a 16 años, que sepa coser, se necesita, Salta 533.

APARADORES DE HOMBRE, FINO, se necesitan, Cochabamba 3421.

APRENDIZA MODISTA de vestidos se necesita, Cangallo 1137.

APARADORES DE HOMBRE, FINO, SE necesitan, Belgrano 1977.

APARADORAS: MEDIO OFICIALAS SE necesitan, Independencia 2936.

APARADORAS: APRENDIZAS SE NEcesitan, Independencia 2936.

APRENDIZ mueblero precisó, Humberto I 2354.

APARADORA se necesita, medio oficiala, Muñiz 788. v8

APRENDIZA MODISTA se necesita, en Sáenz Peña 956.

APRENDIZA CAMISERA, se necesita, en Colpayo 146, Caballito.

ASERRADOR DE SIERRA SIN FIN, se necesita, práctico, Triunvirato 701.

APARADORAS de señora, fino, necesito, Caseros 3551.

OFICIOS DIVERSOS PEDIDOS

APARADORAS oficialas maquinistas y preparadoras precisó, Buines 759. v8

APARADORAS medio oficialas necesito, pago bien, Treinta y Tres 891.

APARADORES oficial y medio oficial maquinistas se necesitan, Medrano 21[illegible]. v8

APARADORA aprendiza adelantada, o preparadora, necesito, Yapeyú 663.

AYUDANTAS para sastre de señoras, se necesitan, Soler 3239.

APRENDIZA o medio oficiala bordadora, se precisa, Córdoba 1085, der. v8

APARADORAS oficialas y medio oficialas se precisan, Cevallos 1468.

ASERRADOR para sierra sin fin se necesita, Victoria 2072.

APRENDIZA pantalonera fino se necesita, se paga, Moreno 931, dto. 2.

APARADOR de botas, necesito medio oficial preparador, Pringles 391.

APRENDIZA modista de vestidos, necesito, Lavalle 1054, dep. 12.

APRENDIZ de fotografía precisó, se le paga sueldo, Corrientes 4173. v8

APRENDIZA modista precisó, Bernardo de Irigoyen 1073.

APRENDIZ grabador, se necesita, Cerrito 182.

APRENDIZA modista necesito, Libertad 1070, piso 1o.

APRENDIZA modista de vestidos, precisó, Guido 1968.

APRENDIZA vestidos, presentada por familia, Libertad 1215. v8

APRENDIZAS adelantadas planchadoras necesito, San Juan 1162.

APARADORA oficiala de fino precisó, Cochabamba 4001.

ARMADORES y vistieras de camisas precisó, Carlos Pellegrini 282.

APARADORA aprendiza se necesita, [illegible] 1016.

APARADORAS aprendizas adelantadas se necesitan, Jujuy 564.

APARADORAS oficialas y aprendizas para taller, precisó, Montevideo 717.

APARADOR de calzado especial por medida, precisó, Santa Fe 1210.

APRENDIZAS modistas se precisan, C. Pellegrini 979.

APARADORA medio oficiala maquinista precisó, Acevedo 777. v8

APARADORAS varonoto y criatura precisó, Humberto I 2401.

ARMERO medio oficial precisó, Chacabuco 848.

APRENDIZAS y tejedoras precisó, Entre Ríos 373.

APARADORAS aprendizas adelantadas, precisó, Chile 2181.

APARADORAS medio oficialas de fino, necesito, Doblas 779.

APARADORA medio oficiala y aprendiza se precisa, Santa Fe 3291. v8

APARADORA medio oficiala se precisa, Quintino Bocayuva 587.

APARADORA buena maquinista de hombre se necesita, Billinghurst 364.

APRENDIZAS modistas se necesitan, Independencia 1970.

APARADORA maquinista trabajo fino, precisó, Pozos 1141.

ARMADORAS de camisas para taller eléctrico, precisó, Moreno 1724.

APARADORAS se necesitan, Río de Janeiro 475.

APARADORA oficiala maquin., y aprendizas adelant., Independencia 3546. v8

APRENDIZA modista vestidos precisó, Esmeralda 932, 3o., B.

APARADOR oficial maquinista y oficial preparador y aprendiz, Yapeyú 708. v8

APRENDIZAS modistas adelantadas se necesitan, B. Mitre 1426. v8

APRENDIZA chica para chalecos finos se necesita, Corrientes 4113.

APRENDIZA de vestidos necesito, con sueldo; Suipacha 114, 3o., de 9 a 11.

APRENDIZA plumadera se precisan, Paraguay 836. v7

APRENDIZAS adelantadas de sombreros se precisan, Belgrano 1381. v7

APARADORES, medio oficiales, preparadores, competentes, necesito, Jujuy 564.

APARADOR OFICIAL MAQUINISTA, se necesita competente, Planes 1058, Caballito.

APARADOR o aparadora oficial competente para criatura, precisó, pago bien, Deán Funes 2115.

APARADORAS oficialas o medio oficialas y aprendizas adelantadas, necesito, Maza 1045.

APARADORAS, maquinistas, preparadoras, medio oficialas y aprendizas adelantadas, precisó, dep. 1, México 3260.

APARADORES oficiales y aprendices adelantados y aprendices precisó, trabajo 8 horas, Castelli 281, dep. 6.

AFICIONADOS AL CINEMATOGRAFO: que quieran figurar en película, ganando buen sueldo, presentarse de 10 a 6, B. Mitre 1330, altos.

BUENAS medio oficialas modistas de vestidos, precisó, R. Peña 1582.

BORDADORAS para monogramas grandes y chicos, con muest. Pellegrini 606.

BORDADORAS a máquina Singer, trab. a domicilio; B. de Irigoyen 458. v9

BUENAS oficialas modistas de vestidos, se necesitan, Rodríguez Peña 565.

BORDADORAS para vestidos, se precisan, Paraguay 932.

BUEN pomplero, necesito revista P. B. T., Bmé. Mitre 742.

BORDADORAS APRENDIZAS, con sueldo, necesito, Lavalle 683. v8

BORDADORAS a máquina Singer, necesito, trabajo todo el año; Chile 2081. v8

BORDADORAS de sellos, se precisan, trab. afuera, Larrea 1054. v7

BORDADORAS A mano para vestidos, prácticas, precisó, Paraná 256. v7

BRONCEROS necesito varios, Sarmiento 1561. v7

BUENAS costureras modistas para vestidos y tapados, sobre medida, precisó, Carlos Pellegrini 520. v7

BORDADORAS finas en blanco y oficialas para hacer Venecia, se precisan, Florida 575. v8

BORDADORA, OFICIALA, MEDIO y una aprendiza con sueldo, necesito, Convención 362.

BUENAS medio oficialas estilo sastre y fantasía, para señora, se necesitan, Florida 665.

BORDADORAS DE BRODERIE, 1.50 pesos o 2 diarios, necesito, Belgrano 2040, depart. letra N.

BORDADORAS buenas oficialas para monogramas a mano, se necesitan, para taller, pago buen sueldo, Talcahuano 624, piso 1o. v8

COSTURERA para sastre, precisó, Las Heras 2062. v7

CARPINTERO se necesita por día, buen jornal; Thames 250. v7

CARPINTERO para composturas de automóviles, precisó, Guido 2320. v7

CARPINTERO oficial se ofrece para instalaciones y refac. Andes 170. v8

CARPINTERO para máquina y banco necesito, Belgrano 176, S. Martín.

CORTADORES MEDIO OFICIALES adelantados, necesitamos, Victoria 2734.

CARPINTERO aprendiz adelantado, necesito Rigios 144.

CABALLERIZO se necesita, Canning 2428.

CARPINTERO lustrador se necesita, Victoria 1734.

COSTURERAS para ropa blanca de señora, necesito, con muestra, Tacuarí 524 v8

COSTURERAS NECESITO CON MUESTRA, Anchorena 742.

COSTURERAS PARA VESTIDOS DE niña se necesitan, Victoria 1966. v8

COLCHONERO por mes o por día, se necesita, Entre Ríos 1282.

CORTADORES de calzado, precísanse oficiales y aprendiz. Corrientes 3032.

CORTADOR de suela, que sepa coser a máq. Black, precisó, Corrientes 2275. v8

COSTURERAS para tintorería, que sepan zurcir, se necesitan, Santa Fe 2902.

COSTURERA de confección, sastre, por mes o día precisó, Misiones 380. v8

COSTURERA que sepa coser de todo, se precisa, 1.20, Chile 319.

CARPINTEROS herreros de carros, se precisan, Humberto I 3317. v8

CORTADORES de calzado medio oficiales necesito, Boedo 644.

CARPINTERO de carros competente se necesita, O'Brien 1172.

CHICAS para aprendizas de costurera, se precisan, Talcahuano 411.

CORTADOR aprendiz adelantado precisó, Venezuela 793.

CADETE de tienda, práctico necesito con cama, C. Pellegrini 596.

CARPINTERO para arreglo de puertas, se necesita, Bustamante 1327.

COBRERO se ofrece a usina o fábrica, A. H. Colonia 251.

CADETE práctico de sombrerería, vida interna, precisó, Santa Fe 2820.

CORTADOR calzados medio oficial adelantado, precisó, Corrientes 1230.

CARPINTERO que sepa arreglar puertas, 3 $ por día, México 1281.

CORSETERA medio oficiala y aprendiza adelantada se necesitan; Sarmiento 69. v7

CARPINTERO de carros y ruedas, para campaña, necesito, urgente, tratar Garay 900, hotel, de 7 a 9 a. m.

COMPETENTE, medio oficial sastre señora necesito, Río Bamba 165, rechazo recomendaciones y certificados.

CORREDORES y corredoras de retratos y novela, necesito, con sueldo y comisión, Canning 823. v9

CORREDORES se precisan, muy relacionados con el comercio de almacenes minoristas, Alsina 2671, de 5 a 7 p. m. v8

CORREDOR, hombre muy activo, busca más relaciones, con fábricas nacionales y casas importadoras, dirigirse a Don Adolfo, calle Lavalle 272. v10

OFICIOS DIVERSOS PEDIDOS

CASA IMPORTADORA, necesita buen vendedor práctico en tejidos ingleses, norteamericanos e italianos, para pedidos de importación directa, cas. correo 1253. v7

COSTURERAS DE ORDINARIO, para pantalones, bombachas y blusas, se necesitan con muestra y recomendación, Bartolomé Mitre 1177. v7

CASA IMPORTADORA extranjera, necesita buen vendedor práctico en artículos de almacén y drogas industriales, para pedidos de importación directa, casilla de correo 1253. v8

CORREDORES para la ciudad, muy relacionados con almacenes, bars y confiterías, para ramo licores, se necesitan, presentarse de 10 a 11 a. m., Montes de Oca 1201. v7

DEPENDIENTE algo práctico para almacén, se necesita, Independencia 3350.

DEPENDIENTE almacén algo práctico preciso, sueldo 30 $, Belgrano 3838.

DEPENDIENTE que entienda de comestibles, recomendado, necesito, Alsina 1374.

DEPENDIENTE almacén, recomendado, práctico, precisó, Lavalle 1090. v8

DEPENDIENTE de almacén práctico y vidriero se precisa, Rivadavia 1200.

DEPENDIENTE de almacén joven, bien recomendado, precisó, Corrientes 2101.

DEPENDIENTE práctico para despensa, se precisa, Moreno 2199. v8

DEPENDIENTE joven necesito librería con buenos certificados, Salta 236.

DEPENDIENTE de almacén activo, precisó, referencias, México 3700.

DORADORES A MANO Y A MAQUINA se necesitan, Patricios 507.

DEPENDIENTE de almacén, todo trabajo, precisó, Pellegrini 700. v7

DEPENDIENTE de almacén, práctico para todo trabajo, se necesita, Sarmiento 899.

DEPENDIENTE PRACTICO DE FARMAcia, [illegible] formal, necesito, tratar 12 a 1, Montevideo [illegible]

DEPENDIENTE necesito uno para rotisería y otro práctico para almacén, Almirante Brown 1259.

ENCUADERNADOR aprendiz práctico se necesita, Moreno 1461.

ELECTRICISTA medio oficial se precisa, Echeverría 2182, Belgrano.

ENVOLVEDORAS PARA CARAMELOS, se necesitan, Díaz Vélez 4167.

ENCERADORES de piso prácticos, efectivos, a $ 4, necesito, Alsina 2092.

ENCERADOR se necesita, Lavalle 1793.

EMPLEADOS y dependientes se colocan, Reconquista 530, La Internacional.

ENCUADERNADORES muchachos prácticos se necesitan, Bolívar 430.

EBANISTA BUENO SE precisa, Colombres No. 1070. v7

ESTUCHEROS, se precisan aprendices adelantados, Sgo. del Estero 1316. v7

ENCUADERNADOR medio oficial y muchachos dobladores, se necesitan, calle Montevideo 150.

EMBALADOR PRACTICO, para bazar Dos Mundos, se necesita, Corrientes 3116.

ENFERMERO para noche, tratar de 1 a 3 p. m., pieza 16, Hotel Galileo, Perú y Alsina.

EMPLEADO joven que tenga amplio conocimiento trabajo en Agencia Colocaciones, necesito, dirigirse por carta G., casilla correo 1720. v7

FESTONEADORAS MAQ. 2 AGUJAS, necesito, Andes 173.

FUNDIDORES en bronce, oficiales y medio oficiales, Dorrego 1170. v7

FUNDIDORES de bronce necesito, Ramón L. Falcón 4043.

FESTONEADORA máquina Durkopp, necesito, B. de Irigoyen 463.

FUNDIDORES en bronce oficiales, necesito, Charcas 1173.

FESTONEADORAS a máquina Singer, se precisan, Cangallo 2334.

FUNDIDOR en bronce medio oficial o aprendiz adelantado, necesito, Paraguay 2645.

FRAGUADOR de carros necesito hombre formal, pago bien, avenida San Martín 1820.

GOMERO PRACTICO, precisó, pago bien, Córdoba 2421. v7

HORNERO aprendiz adelantado pastelero se precisa, B. de Irigoyen 1453.

HOJALATERO práctico en composturas de faroles, precisó, Córdoba 1508.

HOJALATERO medio oficial, se necesita, Defensa 633.

HERRERO para composturas de carruajes, necesito, Cabello 3164.

HOJALATEROS competentes, precísanse, Sáenz Peña 137.

HOJALATERO plomero oficial competente, se precisa, B. Mitre 3164.

HOJALATERO gasista se necesita, Defensa 1313.

HOJALATERO gasista medio oficial, se precisa, Santa Fe 1649.

HOMBRES jóvenes para propagandistas de retratos, precisó, casa, comida, tranvías y buenas utilidades, Pavón 3071.

HOJALATERO ARGENTINO SE NECESIta, Escuela Militar de Aviación, El Palomar, F. C. P.

JARDINERO para trabajar por día, se necesita, Cabildo 2171, tratar después de las 9 a. m.

JOVEN PROPAGANDISTA DE REVISTAS, casa, comida, sueldo o comisión, se necesita, B. Mitre 2549.

JOVEN muy práctico en manejo de [illegible], se necesita para casa de comercio Talcahuano 897.

LUSTRADOR de muebles medio oficial, necesito, Alsina 3093.

LUSTRADORES para sillas, 2 precisó, Gral. Urquiza 1528.

LIMPIADOR práctico para tintorería, se necesita, Paraguay 938.

LUSTRADOR de calzado competente precisó, Entre Ríos 113.

LUSTRADOR de muebles competente, se precisa, Rioja 1382. v7

LUSTRADORES oficiales, necesito, para cedro, Luzuriaga 620, entre Avda. Alcorta y Mirave.

LAVACOPAS joven, algo práctico en cafetería, para bar se precisa, S. Martín 1006.

LAVACOPAS práctico para lechería, se necesita para servicio nocturno, Santa Fe 4947.

MEDIO oficial ebanista carpintero, necesítase, México 1419. v8

MUCHACHOS de 12 a 14 años, precisó para armar juguetes, Quito 4156.

MEDIO oficial sastre, se necesita, Esmeralda 994, sastrería. v8

MEDIO oficiales carpinteros, precisó, Suipacha 1029.

MUEBLERO competente, precisó, Humboldt 954 altura Triunvirato.

MEDIO oficiala modista, se precisa, Sarmiento 3537, dep. 5, primer piso.

MUCHACHAS necesito para coser, trabajo fácil, Moreno 651, 2er. piso.

MUCHACHO para lechería, se precisa, Córdoba 1619.

MUCHACHO para mensajero, 16 años necesito, otro, Cangallo 345, patio 2o.

MEDIO oficialas modistas precisó, Río Bamba 1106.

MUCHACHO para lechería se precisa, Libertad 1022.

MEDIO pomplier sastre se necesita, calle Sarmiento 635. v8

MUCHACHO de 14 años, para tienda precisó, Salta 195.

MEDIO oficial carpintero o aprendiz precisó, San Juan 2579.

M[illegible]ERAS se necesitan para modistería, Agrelo 3440.

MEDIO oficiala y aprendiza estilo sastre se precisan, Esmeralda 479.

MUCHACHOS aprendices necesito, imprenta, Salta 320, paga 60 centavos.

MUCHACHO para casa de comercio se necesita, Santa Fe 2953.

MUCHACHO para casa de gomas, práctico en bicicleta, precisó, Viamonte 1282.

MOZO práctico, para despensa, se necesita, Av. La Plata 585.

MONTADOR broncero medio oficial competente, precisó, Cangallo 1700.

MUCHACHO para fábrica camisas, precisó, Carlos Pellegrini 252.

MODISTA de vestidos oficiala competente se precisa, Chile 1061.

MUCHACHO que sepa andar en bicicleta, se precisa, Corrientes 2811.

MEDIO oficiala planchadora y aprendiza adelantada, preciso urg., Charcas 2774.

MUCHACHO mensajero se necesita, Maipú 691.

MUCHACHO para peón de farmacia se necesita, Alberti 314.

MUCHACHO lavacopas de café se necesita, San Juan y Rioja.

MAQUINISTA rebajador de suela, se necesita, Rivadavia 3224.

MUCHACHO para taller de electricidad, Uruguay 130.

MUCHACHO para almacén se necesita, Carlos Calvo 2691.

MUCHACHO de 18 años, práctico para lechería, se necesita, Solís 1788.

MUCHACHO peón para fábrica de calzado necesito, Buines 759.

MEDIO OFICIALES carpinteros se necesitan, Victoria 2575.

MUCHACHO para negocio, se necesita, Córdoba 941.

MUCHACHO aprendiz mimbrería adelantado se necesita, Callao 1053.

MEDIO OFICIALA modista precisó, Lavalle 863.

MEDIO oficial pintor de automóviles se precisa, Perú 1138.

MUCHACHO para lechería, aunque sea poco práctico necesito. B. Mitre 3278.

MOZO para reparto y limpieza de almacén, necesito, Pcias. Unidas 3896.

MUCHACHO para mandados y limpieza de negocio, precisó, Mendoza [illegible]

MUCHACHO se necesita [illegible] Garay 4127.

OFICIOS DIVERSOS PEDIDOS

MUCHACHO práctico almacén, casa de comidas, necesita, Tucumán 3601. v7

MUCHACHO para peón de limpieza, bien recomendado, se nec. Pereyra 119. v7

MUCHACHO EDUCADO se necesita para ...ucería, Rosetti 461, Chacarita. v8

MUCHACHOS de 13 á 14 años necesito fábrica de juguetes. Triunvirato ... v7

...ALLERAS CON MUESTRA Y OFICIAlas para puntilla, al bolillo, se necesitan, Florida 578. v8

MUCHACHO para limpieza de consultorio dental se precisa; calle Rivadavia ... v7

MAESTRO JABONERO, BUENOS INformes necesitamos para afuera. Wal... San Martín 233. v7

MUCHACHO práctico en correspondencia y que hable inglés, se necesita, ... Consistorio 701.

MUCHACHO listo, que sepa leer y escribir para taller de planchado, se precisa, Uruguay 383.

MUCHACHO de 14 años, para lavacopas de restaurant, se precisa, Moreno 1617.

MUCHACHO práctico para almacén, se precisa, José C. Paz 199, Lanús, de ... a 12 m.

MUCHACHOS de 16 años, cumplidos, para mensajeros, presentados por sus padres, preciso, Victoria 782.

MUCHACHO de 15 años, que sepa andar en bicicleta, se necesita, presentarse de ... p. m. a Corrientes 1700.

MODISTAS buenas oficialas para trabajo fino, inútil presentarse si no son competentes, Frías 352. v8

MECÁNICOS ajustadores medio oficial y aprendiz, se necesitan, Bmé. Mitre 1919.

MUCHACHOS presentados por los padres para mensajeros necesito, Uruguay 1333.

MUCHACHAS prácticas para limpiar calzado y poner en caja se necesitan, Boedo 944.

MUCHACHO 14 a 15 años, preciso para taller de calzado, recomendado, Suipacha 1079.

MODISTA buena, que sepa cortar, se necesita, inútil presentarse si no sabe su obligación, Rivadavia 2202.

MUCHACHO decente, presentado por la familia, para zapatería se necesita, Cangallo 461.

MUCHACHO de 12 a 14 años, práctico para fonda, sueldo 15 $, se precisa, Moreno 2400.

MUCHACHO que sepa leer y escribir se precisa, sastrería Isola, Corrientes 857, piso 1o.

MUCHACHO para limpieza consultorio médico necesito, Corrientes 3901, de 10 a 12.

MUCHACHO para reparto de taller de planchado, de 14 a 15 años, presentado por sus padres, se necesita, Perú ...

MUCHACHO se necesita para mandados casa de modas; inútil presentarse sin recomendaciones o presentado por sus padres, Montevideo 1544. v7

NECESITO oficial colchonero, Bernardo de Irigoyen 1042. v7

NECESITO un aprendiz carpintero, calle Cangallo 1324.

NIQUELADOR oficial y medio oficial se necesitan, Vera 339. v7

NECESITO oficial peluquero, provincia Entre Ríos, con buen sueldo; tratar Quintino Bocayuva 717. v7

NECESITAMOS mozo práctico para despacho de bebidas, que sea italiano y con buenas recomendaciones, Sarmiento 856.

NECESITAMOS un repartidor para triciclo, con cédula de identidad, y buenas recomendaciones, para repartir paquetes chicos en el centro; Tucumán 1984, M. Mi...

OFICIALES carpinteros para puertas y ventanas se necesitan, Charcas 2940.

OFICIAL sastre se precisa, competente en medidas y composturas, Córdoba 883.

OFICIAL mueblero preciso, Humberto I 2253.

OFICIAL facturero se precisa, Cerrito 153.

OFICIAL MEDIO SASTRE NECESITO, con comida o sin ella, Sadi Carnot 24.

OFICIAL PELUQUERO, JOVEN, competente, se necesita, B. de Irigoyen 1404.

OFICIAL Y MEDIO, SASTRES DE FINO se necesitan, pago bien, Chile 1133.

OFICIAL PELUQUERO NECESITO POR mes, Rivadavia 1332.

OFICIAL Y MEDIO SASTRE SE NECEsitan, Salta 896.

OFICIAL sastre y muchacho adelantado, se necesita, Cangallo 2521.

OFICIAL sastre competente en trabajo fino, necesito, Pavón 1231, sastrería.

OFICIAL mueblero, se necesita, Defensa 318.

OFICIALAS planchadoras, se precisan, Piedras 1163.

OFICIALA buena y aprendiza modista de vestidos se necesita, San José 135.

OFICIAL carpintero o medio oficial se necesita, Canning 883.

OFICIAL y un medio oficial peluquero, preciso, Florida 670.

OFICIAL mueblero en macizo se necesita, Nicaragua 5975.

OFICIAL peluquero preciso, competente, 70 $; Rivadavia 5721.

OFICIAL sastre y costurera para adentro necesito, Bolívar 516.

OFICIALES carpinteros se necesitan, Cabrera 3858.

OFICIALA planchadora se necesita, Honduras 4401. v8

OFICIALAS de sacos finos de niño preciso, buen sueldo; Alberti 921.

OFICIAL medio peluquero y aprendiz adelantado, preciso Uruguay 984.

OFICIALA y apr. adelantada modistas se necesitan el lunes; Viamonte 917.

OFICIALES carpinteros se necesitan, Rivadavia 4017.

OFICIAL peluquero por mes se necesita, Pichincha 30.

OBREROS ebanistas preciso, Av. San Martín 1757.

OFICIAL sastre competente se precisa, Piedras 612.

OFICIAL sastre competente para todo trabajo, preciso, Victoria 1670.

OFICIAL sastre de señoras competente, se precisa, casa Porro, Viamonte 1574.

ORDEÑADOR para ir al campo, se necesita, Lima 1701.

OFICIAL sastre preciso, con comida, se prefiere ruso o español, Victoria 942.

OJO! aprendiz peluquero adelantado, se precisa, Chacabuco 1020.

OFICIAL colchonero se precisa, Córdoba 1609. v9

OFICIAL lustrador y un oficial mueblero necesito, Viamonte 1327

OFICIAL sastre para la campaña, se necesita, Tacuarí 185.

OFICIAL peluquero competente preciso, Independencia 2545.

OFICIAL medio sastre y aprendiz se precisa, Esmeralda 479.

OFICIALES y medio oficiales muebleros preciso, Constitución 2469. v8

OFICIALAS y medio oficialas modistas se precisan, Chacabuco 567.

OFICIALA planchadora 2 días por semana, preciso, Venezuela 2276.

OFICIALES sastres para sobretodos se necesitan, Belgrano 254, altos.

OFICIAL peluquero, 45 $ y comida, se precisa, Chacabuco 1530.

OFICIAL sastre para taller sastrería se necesita, Talcahuano 447.

OFICIAL medio sastre y aprendiz preciso, 75 $, Río Bamba 968, sastrería.

OFICIAL y medio oficial peluquero preciso por mes, Pasco Colón 353.

OFICIALES y medios peluqueros se necesitan por mes, Sarandí 892. v9

OFICIAL medio hojalatero, se necesita, Rivadavia 6211. v8

OFICIAL lustrador de muebles necesito, Trelles 1448. v7

OFICIAL ebanista necesito, si no es competente no se presente, Mármol 1673. v7

OJO! MEDIO oficial sastre y señorita que haga ojales, Solís 1161. v7

OFICIALES sastres de piezas grandes y chicas, se paga bien, Libertad 816. v7

ÓPTICOS: OFICIALES Y MEDIO OFICIALES se necesitan, Alsina 431. v7

OFICIAL 1|2 sastre o aprendiz se necesita, Portela 952, se paga bien. v7

OFICIAL medio peluquero por mes, casa y comida se precisa, Félix Muñoz, Sáenz Peña, F. C. P. v7

OFICIALA OJALADORA de CAMISERÍA muy práctica se precisa, se paga bien, Sáenz Peña 666. v8

OFICIAL MEDIO PELUQUERO, necesito, competente, sueldo seco, Pueyrredón 204. v8

OFICIAL Y MEDIO SASTRE, y un aprendiz, necesito, con comida, Cavia 3086, Palermo.

OFICIALES medio sastres y aprendiz adelantado, necesito, trabajo fino, buen sueldo, Pavón 1231, sastrería.

OJO, necesito medio oficial sastre, se paga bien, con o sin comida, México 1474.

OFICIALES y 1|2 sastres, comp., trabajo adentro, pago bien, Rodríguez Peña 167. v8

OFICIALES carpinteros y medio oficial, prácticos de instalación, se necesitan, Castro 2181. v8

OFICIAL zapatero, preciso bueno, todo trabajo, para M. Grande, F. C. Sud, tratar B. de Irigoyen 860, se paga bien.

OFICIAL sastre de confección, se precisa, sueldo 3 $ por día y comida, Bulnes 1366.

OFICIAL medio sastre y aprendiz adelantado preciso, Potosí 3906, esq. Medrano.

OFICIAL medio sastre y aprendiz adelantado, preciso, Belgrano 2927, sastrería.

OFICIOS DIVERSOS PEDIDOS

OFICIAL y medio sastre de señora, con o sin comida, pago bien, San Ramón 89, Flores. v8

OFICIAL medio peluquero para el campo se precisa, casa seria, tratar Salta 372. v9

OFICIALAS, medio oficialas y aprendizas modista de vestido, se necesitan, Córdoba 992.

OFICIALES sastres para trabajo fino, para taller o a domicilio, preciso, pago bien; 8 horas de trabajo, Mendoza 2500, Belgrano. v8

OFICIAL hojalatero y zinguero competente y sólido, sueldo 80 $ y pensión, necesito, A. Ehrhardt, Cnel Suárez, F. C. Sud. v9

PRECISO SIRVIENTA con cama, para todo trabajo, Honduras 4845. v7

PREPARADORAS se precisan; Lima No. 1194, 2o. piso.

POSTICERA se precisa oficiala y medio oficiala, B. Mitre 666. v8

PREPARADORAS y medio preparadoras de sombreros, necesito, E. Ríos 566. v9

PLANCHADORA medio oficiala adelantada, se necesita, Corrientes 1164, dep. 5.

PLANCHADORA aprendiza adelantada, se necesita, Talcahuano 224.

PLANCHADORA aprendiza adelantada se necesita, Talcahuano 1261.

PLANCHADORAS oficialas para camisas nuevas necesito, Cevallos 729. v8

PEONCITO para cancha y recreo, necesito, Cangallo 1902.

PANTALONERA, se precisa, Alsina 736.

PLANCHADORA para calzado de hombre, fino, se precisa, Independencia 2200. v8

PLANCHADORA aprendiza necesito, calle Charcas 2365, altos.

PLANCHADORA oficiala para camisas nuevas se necesita, Constitución 3482.

PASTELERO para tacos se necesita, Moreno 1672.

PLANCHADORAS medio oficialas y aprendizas se precisan; Montevideo 928.

PINTOR oficial competente al laqué, se necesita, Río de Janeiro 1680.

POSTICERA buena implantadora necesito, casa Antoine, B. Mitre 1064. v8

PLANCHADORAS para tintorería se precisan, Moreno 1717.

PLANCHADORES oficiales se precisan, competentes, Talcahuano 846.

PLANCHADORA oficiala necesito, Maza 1257. v8

PLANCHADORA buena oficiala preciso, Berutti 2713, en la carnicería.

PLANCHADORAS oficialas preciso dos, todo el día, Berutti 2705.

PLANCHADORA buena oficiala y aprendiza necesito, pago bien, Alsina 3713.

PLANCHADORA se precisa, Montevideo 1632.

PEÓN lustrador carpintero necesito, E. Ríos 1066. v8

PRECISO pintor fileteador de coches, competente, 24 Noviembre 217.

PULIDORES buenos oficiales preciso, Chacabuco 348. v9

PREPARADORAS de sombreros se necesitan, Callao 1519. v8

PEÓN para todo trabajo, se precisa, Azcuénaga 1564.

PLANCHADORA medio oficiala y aprendiza se precisa, Maipú 829.

PEÓN para todo trabajo se precisa, Sáenz Peña 346, al fondo.

PLANCHADORA aprendiza adelantada se necesita, San Juan 2954.

PLANCHADORA medio oficiala se necesita, San Martín 927.

PEÓN para farmacia con recomendaciones, preciso, Santa Fe 2600. v8

PLANCHADORA oficiala se precisa, Lima 279.

PLANCHADORA aprendiza se precisa, adelantada, Plames 1759.

PLANCHADORA buena oficiala se necesita, Boulogne sur Mer 472.

PLANCHADORAS oficialas para camisas y cuellos necesito, San Juan 1132.

PEÓN para casa de remates se necesita, Lima 1503.

PANTALONERA de medida y costurera, preciso, Lavalle 573.

PLANCHADORA medio oficiala necesito, 1.50 diario y comida, Charcas 1033

PEÓN encerador, bien práctico, se precisa, Sáenz Peña 141.

PLANCHADORAS medio oficiala y aprendiza, se necesitan, Pueyrredón 1416.

PLANCHADORA preciso buena oficiala, pago bien, Sadi Carnot 411. v8

PANTALONERA con muestra o aprendiza, se necesita, Maipú 661.

PEÓN práctico para carbonería, se precisa, Pichincha 1772.

PLANCHADORA oficiala buena y lavadora, se necesita, Tucumán 938.

PEÓN para lavar botellas, se precisa, Belgrano 819.

PLANCHADORAS medio oficialas, necesito, Cangallo 1709.

PLANCHADORA oficiala y medio oficiala, se necesitan, Juncal 1752.

PLANCHADORAS aprendizas preciso, Corrientes 1257. v8

PEÓN práctico para mueblería, se precisa, Corrientes 1252, de 10 a 12. v9

PLANCHADORAS oficialas de camisas y cuellos, necesito, Cangallo 1709.

PLANCHADORAS aprendizas se necesitan, Río Bamba 625. v8

PREPARADORA y medio preparadora de sombreros, preciso, Paraguay 75...

PLANCHADORAS necesito, buena oficiala y medio oficiala, Viamonte 1794.

PLANCHADORA de camisas y ropa fina, preciso, Suipacha 956.

PLANCHADORA oficiala de camisas de nuevo y viejo, necesito, Uspallata 2580. v8

PANTALONERA SE NECESITA para trabajar adentro, Moreno 962.

PLANCHADORA NECESITA BUENA oficiala, Viamonte 1636.

PLANCHADORAS OFICIALAS competentes necesito, Talcahuano 224.

POLLERISTA, buena oficiala, se necesita, Córdoba 941.

PULIDOR medio oficial para platería se necesita, Lima 1056, al 60.

PLANCHADORA medio oficiala se necesita, Larrea 65.

PLANCHADORA medio oficiala preciso, todo el año, Paraguay 2099.

PLANCHADORA oficiala y medio oficiala se precisa, Paraguay 1317.

PEÓN JOVEN para pastelería se necesita, Olavarría 674.

PLANCHADORAS OFICIALA Y MEDIO oficiala, necesito, Belgrano 3338.

PEÓN necesito, práctico para licorería, Guayaquil 56.

PINTOR aprendiz se precisa, Moreto 538.

PLANCHADORA oficiala se precisa, Viamonte 1321.

PEÓN de quinta con buenas referencias se necesita, Pampa 2770.

PEÓN para pastelería se necesita, Entre Ríos 773.

PLANCHADORA oficiala de camisas y cuellos, competente, necesito, San Martín 529.

PELUQUERO competente, con referencias, necesito para campo, sueldo 70 $, casa y comida, Melo 1999.

PLANCHADORAS oficialas y aprendizas necesito, buen sueldo y comida, Corrientes 2412.

PLANCHADORAS oficialas y medio oficialas necesito, Agüero 557, antes Laprida.

PLANCHADORAS oficialas competentes, se necesitan, muy bien pagadas taller, B. de Irigoyen 592. v8

PLANCHADORA aprendiza adelantada de camisas nuevas, preciso, Chile 1650, 1 $ diario.

PLANCHADORAS buenas oficialas y una medio oficiala adelantada, preciso, Solís 782.

PLANCHADORA medio oficiala se necesita, en camisas nuevas de color, Venezuela 1318.

PEÓN fijo por mes, necesito para depósito de legumbres, con referencias, 143 Pueyrredón.

PRIMERA oficiala en ropa blanca, que sepa cortar y componer, se precisa, calle Sarmiento 1701. v7

PEONES SE NECESITAN para movimiento de tierra, calle Iriarte esq. Perdriel, Barracas. v7

PEONES quinteros necesito prácticos, 40 $ sueldo y comida, a 2 cuadras estación Muñiz, F. C. P., F. Nájera. v8

PELUQUERO para señoras, competente, buen ondulador, se necesita para casa especialista en Santiago, Chile; dirigirse a E. Richel, casilla 3324 Santiago, Chile. v8

QUINTERO español para hortalizas se necesita, Rivadavia 1828

REPARTIDOR de manteca, con clientela, necesito, Viamonte 863

REPARTIDOR que sepa manejar se necesita, Billinghurst 63.

RELOJERO, buen oficial y un aprendiz necesito; Boedo 68.

SE PRECISA oficiala planchadora, Rodríguez Peña 481.

SE PRECISA oficial mueblero, Castro Barros 852. v8

SE NECESITA medio oficial herrero o medio machucador, Tucumán 2537.

SEÑORITA práctica para atender tintorería, prefiérese inglesa, Bolívar 481.

SE NECESITA planchador sastre, Talcahuano 640.

SE NECESITA muchacho para sastrería, Cangallo 1157.

SE NECESITAN oficiales sastres, Cangallo 1157.

SEÑORITAS preciso, prep. teatro varieté, urg., academia Canet, Cangallo 1522. v8

SILLETEROS competentes, preciso, Monte Egmont 242.

SE PRECISA zapatero para nuevo y compostura, Santa Fe 2442.

SE NECESITAN costureras para confección, Andes 528.

OFICIOS DIVERSOS PEDIDOS

SE PRECISAN buenas medio oficialas modistas, Rivadavia 3071.

SE NECESITA peón caballerizo, Uruguay 593.

SE NECESITAN 1 ó 2 señoritas costureras y aprendiza, B. Mitre 1247.

SE PRECISA peón para colchonería, Libertad 1088. v8

SASTRE competente para dar vuelta a trajes, se necesita, Talcahuano 411.

SE PRECISA un lustrabotas práctico, Cangallo 323.

SE PRECISA peón, fábrica tallarines, Rivadavia 1391.

SE NECESITA composturero y medio oficial adelantado, Andes 1485. v8

SE NECESITA zapatero composturero y 1|2 oficial adelantado, E. Uriburu 1485. v8

SE NECESITA planchador de calzado muy competente, Venezuela 2439.

SE NECESITA medio oficiala plumacera, Uruguay 160.

SE PRECISA oficial mueblero, Charcas 2284. v8

SE NECESITA una aprendiza adelantada modista, Canning 1079.

SE NECESITAN buenas oficialas y medio modistas de vestidos, Corrientes 1675.

SE NECESITAN oficialas para sombreros de señoras, Ayacucho 33. v9

SE NECESITAN buenas oficialas modistas, Bmé. Mitre 2513. v9

SE NECESITA oficiala y medio oficiala modista, Juncal 1378. v8

SASTRE de señora competente, pollerista y aprendiza, preciso, Arenales 865.

SE NECESITAN buenas oficialas modistas de vestidos, Mais. Pauline, Guido 1871. v13

SE NECESITAN oficialas y medio oficialas modistas, Juncal 2186. v8

SE PRECISA aprendiza y medio oficiala modista de vestidos, Juncal 1293. v7

SE NECESITA lavacopas, para lechería, Córdoba 2926. v7

SE PRECISAN medio oficialas modistas comp. y aprendizas, Arenales 1187. v7

SE NECESITA un oficial hojalatero, Sarmiento 3900. v7

SE NECESITA buena preparadora de sombreros, Florida 653. v7

SE NECESITAN 2 toneleros, para barricas chicas, Sarmiento 385, escrit. 81. v7

SE NECESITA UN GALPONISTA PARA reformar un galpón circo, ocurrir pueblo Morón, en el circo. v7

SE necesitan muchachos o muchachas para empastadores en fábrica de cajas de cartón, Don Cristóbal 870. v8

SE NECESITA muchacho que entienda de carnicería y que sepa leer y escribir, para repartidor, Curapaligüe 21. v8

SE NECESITAN corredores, venta máquinas de coser, muy buena comisión, personalmente de 10 a 12 m. Rivadavia 6789

SE PRECISA costurera camisas de hombre, que sepa hacer ojales a mano, Arenales 2078. v8

SE NECESITA señorita práctica para coser tintorería Londinense, Talcahuano 640.

SE PRECISA peón para reparto de una carbonería, competente, con certificados y libreta de identidad; Jujuy 1053.

SEÑORITA para atender escritorio de fotografía necesito, que sea práctica, buena letra y ganas de trabajar; Callao 411.

SE NECESITA oficiala y aprendiza adelantada para sastre de señoras, Talcahuano 403.

SE PRECISA oficial sastre, medio oficial y aprendiz adelantado, se paga bien, Piedras 270.

SE PRECISA vendedora modas, muy competente, inútil sin referencias, Rodil, Libertad 1216.

SE PRECISA buena pollerista fantasía, trabajo fino y baterista, todo el año, buen sueldo, Rodié, Libertad 1315. v8

SE PRECISA un matrimonio, él o ella para la cocina y las piezas, que tengan referencias, Bmé. Mitre 1869.

SASTRE oficial medio o aprendiz adelantado, pago bien, preciso, Moreno 2334.

SE PRECISA lavacopas y otros quehaceres, restaurant y peón de cocina práctico, 30 $ cada uno, Sarmiento 328.

Señora o señorita SE NECESITA PARA la dirección y venta de encajes finos. Se exige práctica en el ramo y serias referencias, Güemes 2938, de 10 a 12. v8

SE NECESITA un oficial platero, competente, sueldo 150 $ por mes, dirigirse al Sr. Alberto Laporte, Daireaux, F. C. S. v10

SE NECESITA muchacho de 15 a 17 años para limpieza de negocio y mandados. Inútil presentarse sin referencias, de 12 a 1, Florida 653. v7

SE NECESITA empleado con conocimiento de trabajos de oficina y que sepa hablar y escribir inglés; dirigirse por carta a casilla de correo 374. v7

TEJEDORAS, punto de media, se necesitan, Ayacucho 1282, buen sueldo. v7

TAPICEROS de carrocería automóviles, competent., preciso, Santa Fe 3429. v8

TEJEDORAS punto croché en lana, se precisan varias, Canning 1638.

TIPÓGRAFOS para trabajos comerciales, se precisan, Perú 858.

TAPICEROS medio oficiales, se precisan, Charcas 1015, tratar de 13 a 1.

TORNERO medio oficial práctico en automóvil, necesito, Alberti 559.

TIPÓGRAFO medio oficial necesito, calle Montevideo 421.

TALABARTERO oficial y medio oficial, necesito, Lavalle 770 (al fondo).

TORNEROS en bronce oficiales, necesito, Charcas 1173.

TALABARTERO medio oficial se necesita, Rivadavia 2676.

TAPICERO oficial se precisa, Cangallo 1045.

TIPÓGRAFO medio oficial se necesita, Brasil 1045.

TIPÓGRAFO muchacho distribuidor se precisa, San Juan 2353.

TORNERO madera medio oficial se necesita, Vernet 139.

TIPÓGRAFO aprendiz muchacho se necesita, San Martín 345.

TIPÓGRAFOS para comercial competentes; inútil presentarse si no son argentinos, se necesitan; Sarmiento 1289.

VAINILLAS, festones y bordados, entrega rápida, B. de Irigoyen 453. v9

VENDEDORAS prácticas para zapatería se necesitan, Cangallo 461.

VISTERAS para taller eléctrico, se precisan, Moreno 1724.

VAINILLADORAS medio oficialas, necesito, Andes 173. v7

VAINILLADORAS MAQ. 2 AGUJAS, NEcesito, Andes 173. v7

VENDEDOR práctico en artículos para hombres y señoras, se precisa con buenas referencias, E. Ríos 1406.

ZAPATEROS de señora y niña se precisan, Boedo 1117.

ZAPATERO preciso, hombre y señora, y compost, pago bien, Belgrano 3607. v8

ZAPATERO buen oficial necesito, pago bien, Cabildo 1180. v8

ZAPATERO medio oficial desformador necesito, Bolívar 1721.

ZAPATERO oficial suelero y armador necesito, Bolívar 1721.

ZAPATERO oficial y medio composturero, se precisa, 15 de Noviembre 1502.

ZAPATERO preciso oficial, Gutiérrez número 2652, entre Laprida y Agüero.

ZAPATEROS señora, armar, clavar, desformadores preciso, Constitución 3201. v8

ZAPATEROS señora, dentro y fuera, preciso; pago bien; Constitución 3201. v8

ZAPATERO SE NECESITA, competente, Independencia 639.

ZAPATEROS armadores y sueleros de hombre preciso, Sáenz Peña 468.

ZAPATEROS dos preciso competentes todo trabajo, 5 $ diarios, Montevideo 1606

ZAPATERO oficial competente en composturas finas, preciso, Bolívar 932

ZAPATEROS de niña, clavado, necesito, pago 9 pesos dna., Catamarca 1336. v9

ZAPATEROS señora, cosido y clavado, buenos precios, necesito, Liniers 1271. v8

ZAPATEROS de señora clavado, preciso, $ 1.20 y niña $ 9 dna., C. Calvo 4044. v8

ZAPATERO preciso oficial y un medio oficial para compostura, Brasil 1462.

ZAPATEROS sueleros, se precisan, Cevallos 651. v9

ZAPATEROS, preciso oficiales de hombre clavado, a 1.50 el par, Corrientes 3032.

ZAPATEROS armadores de taco suela y sueleros L. XV, Pueyrredón 940. v8

ZAPATERO suelero y desformador Luis XV, preciso, Alsina 2566.

ZAPATERO aprendiz adelantado en criatura clavado, preciso, Rincón 650.

ZAPATEROS desformadores Luis XV, necesito, Bernardo de Irigoyen 1398. v8

ZAPATEROS para hombre y señora, cosido y clavado, Triunvirato 321.

ZAPATEROS armador y desformador para Luis XV y taco suela, Yapeyú 841.

ZAPATERO composturero y medio oficial necesito, Estados Unidos 4100. v8

ZAPATEROS oficiales Luis XV, preciso, pago bien, Gral. Urquiza 1512.

ZAPATERO necesito para composturas, Andes 1195. v8

ZAPATEROS de toda clase, se precisan, pago muy bien, Pichincha 1206.

ZAPATEROS para trabajar en rueda, se precisa, Pichincha 1206.

ZAPATERO armador y suelero, se necesita, Estados Unidos 3725. v8

ZAPATERO suelero de Luis XV se precisa, Alberti 1055. v8

ZAPATERO oficial se necesita para compostura, Santa Fe 3418.

ZAPATEROS señora, clavado, preciso, pago bien, Rioja 633. v8

ZAPATEROS sueleros Luis XV se necesitan, Rivadavia 3224.

ZAPATERO oficial de composturas se necesita, Monteagudo 81. Pago bien. v9

ZAPATEROS desformadores para señora, preciso, Rivadavia 2576.

OFICIOS DIVERSOS PEDIDOS

ZAPATERO para varón y niña, cosido y clavado, se necesita, Anchorena 570.

ZAPATERO preciso medio oficial escarpinista, pago alto precio, Gallo 108. v8

ZAPATERO para niña, clavado, pago $ 9 docena, San Juan 2170.

ZAPATERO para señora, clavado, necesito, pago $ 1.20; San Juan 2170.

ZAPATILLERO muchacho práctico, pago 1.50 por día, preciso, Maza 367.

ZAPATEROS clavado, madera, broganes 46, bota 39, necesito, R. de Janeiro 475.

ZAPATERO suelero Luis XV, preciso, Independencia 1249.

ZAPATERO suelero de Luis XV, se necesita, Belgrano 2331.

ZAPATEROS de hombre clavado, se precisan, se paga $ 1.20, Belgrano 2331

ZAPATERO suelero y desformador Luis XV, se paga bien, Lavalleja 957.

ZAPATERO de varón, clavado, preciso, Venezuela 782.

ZAPATERO composturero se precisa, Malvinas 402. v8

ZAPATEROS armadores L. XV, se necesitan, Estados Unidos 3436.

ZAPATERO Luis XV de señoras, preciso, Esmeralda 1048. v8

ZAPATERO para composturas, preciso, $ 4 por día, Moreno 558.

ZAPATEROS para trabajo de ruleta, para afuera, preciso, Venezuela 2439.

ZAPATERO de clavado, hierro y madera, preciso, Córdoba 3262. v8

ZAPATERO composturero se precisa, Independencia 3113.

ZAPATEROS sueleros y taqueros preciso, Venezuela 2439.

ZAPATILLEROS para baronesas se necesitan, Moreno 1672.

ZAPATEROS armadores de fino preciso, Cochabamba 4001.

ZAPATEROS oficiales de niña, clavado, pago 10 $ docena, Directorio 585. v8

ZAPATEROS, armador suelero y desformador Luis XV, prec., Cangallo 853. v9

ZAPATERO suelero taco postizo y Luis XV, preciso, Tarija 3579.

ZAPATERO medio oficial y un muchacho con o sin comida, necesito, Brasil 2380.

ZAPATEROS armar y clavar, preciso, doy gastos, Colombres 981.

ZAPATEROS taqueros, desformadores de hombre, clavado, preciso, Colombres 981

ZAPATEROS armadores sueleros, taqueros de señora, preciso, Chile 1502.

ZAPATEROS para niña, pago bien, Carlos Calvo 3468. v8

ZAPATEROS de clavado taco postizo de señora, preciso, Chile 1502.

ZAPATERO maquinista empantillador, se necesita; Pichincha 955. v7

ZAPATEROS ZAP. criatura y niña clavado, pago bien, Alsina 3127. v7

ZAPATEROS sueleros y desformadores Luis XV se precisan; Liniers 138. v9

ZAPATEROS sueleros, L XV y desformadores, taco suela, necesito, Humahuaca 3841. v7

ZAPATEROS armadores sueleros y desformadores preciso, pago bien; calle Warnes 287. v7

ZAPATERO competente para nuevo y compostura, pago buenos precios; Cangallo 338. v7

ZAPATEROS de hombre, varón, cosido, black necesito, pago bien, Zapiola 1529 (Belgrano).

ZAPATERO preciso buen operario y 1|2 oficial adelantado, Echeverría 2928, Belgrano. v8

ZAPATERO aprendiz sepa coser escarpín y medio oficial preciso, pago 1.40 y 2.50, Muñiz 1247.

ZAPATEROS DESFORMADORES, armadores de hombre, necesito, pago bien, Luines 266.

ZAPATEROS NECESITO, CLAVADO, criatura, niña y varón, Donato Álvarez 695.

ZAPATEROS DE NIÑA NECESITO, pago cosido 1.50, clavado 9, doy hormas, materiales bien preparados, Senillosa 883. v8

ZAPATERO composturero, que sepa algo de cosido, se paga bien, Las Heras 2381.

ZAPATERO se precisa, armador suelero, desformador de Luis XV y medio oficial, General Urquiza 1479.

ZAPATERO armador y desformador, de hombre, fino, necesito, Castro Barros 1239. v8

ZAPATEROS NECESITO 20 PARA trabajo de rueda, y hombre fino, Cochabamba 3421.

ZAPATEROS DE CRIATURA, DE ESCARPÍN y clavado, necesito, Méjico número 3679. v9

ZAPATERO armador de criatura y otro desformador, preciso, pago bien, Deán Funes 2115.

ZAPATEROS armadores, sueleros y desformadores de señora, clavado, pago bien, Warnes 267.

ZAPATERO oficial y medio cosido L. XV y medio composturero, preciso, Cerrito 659.

ZAPATERO para compostura, se precisa, sueldo 50 $ y comida, Habana 3706, V. Devoto.

ZAPATEROS se precisan, 10 oficiales de hombre y varón, clavado, pago bien, Carlos Calvo 1764.

ZAPATEROS armadores plantilladores, desformadores, taqueros, preciso, Suipacha 1079.

ZAPATEROS criatura, clavado, pago 5 pesos docena, preciso, Martín García 638. v8

ZAPATEROS, armadores para calzado fino de hombre, se precisan, Paraguay 1463. v9

ZAPATEROS, sueleros y desformadores XV y taqueros, taco suela, necesito, pago buenos precios; Almagro 944

ZAPATEROS de señora de Luis XV y taco cubano y de clavado, preciso, pago bien, Castro Barros 1214.

ZAPATERO, ARMADOR XV NECESITO, pago 0.90, 1 y 1,10, Carlos Calvo 2857.

ZAPATEROS: NECESITO ARMADORES y preparadores hombre, por día, Belgrano 1977.

ZAPATEROS: MEDIO OFICIALES Y aprendices, se necesitan, Independencia 2936.

ZAPATEROS oficiales para trabajo de señora, clavado, se necesitan, se paga bien, Guandacol 4355, altura avenida La Plata 850.

ZAPATEROS oficiales y medio de criatura y niña, clavado y cosido para adentro, pago bien, necesito, Treinta y Tres 891.

ZAPATEROS oficiales 50, se precisan, de hombre, varón, niña y señora, clavado, armar, clavar, colocar taco; Corrientes 4128. v9

OFICIOS DIVERSOS OFRECIDOS

AFILADOR de sierras, muy competente y mecánico, se ofrece, ciudad o campaña, D. M., Humberto I 937. v9

A OFICIAL electricista se ofrece, con buenas recomendaciones, Luis María Campos 465.

AYUDANTE mecánico se ofrece, si no es de mucha importancia para 1|2 oficial, con buen certificado, Montes de Oca 2001.

CARPINTERO oficial competente, ofrécese, Belgrano 1390. v8

CARPINTEROS dos oficiales competentes se ofrecen, para campaña, Defensa 918, dep. 5. v8

CAPATAZ JARDINERO, AGRIMENSOR y arquitecto de jardines, desea empleo, E. S., Paseo de Julio 420. v7

CAPATAZ, cajero o fichero para café y bar, práctico y recomendado, se ofrece, Cangallo 664. v7

CAPATAZ para taller de autos o administración se ofrece, F. Zuba, 11 de Septiembre 2726. v8

CORTADOR SASTRE DE MEDIDA Y confección, se ofrece, Campichuelo 1150, Campana. v8

CARPINTERO medio oficial se ofrece, trabaja a máquina por día, dir. calle San Martín esq. Capdevila, L. Escola, V. Ballester. v9

CORTADOR camisero, ocupado actualmente en conocida camisería fina, se ofrece para otra de la misma categoría, por carta, O. de Fabre, Honduras 4560. v9

DEPENDIENTE almacén, se ofrece práctico y recomendado, México 337, A. A.

DEPEND. BEBIDAS, COMESTIBLES, italiano, ofrécese, Cucha Cucha 622. v8

DEPENDIENTE joven, italiano, para quesería o despensa, se ofrece, Rivadavia 7064. v8

ENFERMERA PARA PARTOS U OTRA enf., Arenales 1985. v7

EMPLEADO activo, hombre serio, se ofrece, sin pretensiones, con garantía comercial y personal, Sarmiento 1507. v10

EMPLEADO de tienda práctico, buenas referencias se ofrece, Talcahuano 332, Nuevo Hotel

ELECTRICISTA plomero, con herramientas se ofrece, calle Billinghurst 14.. v8

EMPLEADO CON MAQ. DE ESCRIBIR, se ofrece, práct., en trabajos de oficina, contab., escribir A. B., Pcias. Unidas 867.

EMPLEADO que actuó en casa importante de consignaciones, con amplias referencias, se ofrece, a C. R. A.; Sarmiento 459

GRATIFICARÉ a quien me proporcione trabajo de sereno o limpieza de oficinas, por carta J. C. B., Directorio 3858. v7

HOMBRE formal, se ofrece cualquier trabajo, Bolívar 731, p. 13.

HERRERO muy práctico para limador de taller de carrocerías necesito. Inútil presentarse si no es competente; Ugarteche 3015

HERRERO MECÁNICO para estancia, entiende en molinos, se ofrece; dirigirse por carta o personalmente; calle Victoria 2376, Dto. 8, F. L. v7

HOMBRE JOVEN SE OFRECE con buenas recomendaciones, para cualquier trabajo o para reparto de mañana; Viamonte 1136, p. 1. v7

OFICIOS DIVERSOS OFRECIDOS

HOMBRE formal se ofrece para limpieza de escritorios o casa de comercio, práctico en las calles y bien recomendado, por carta o personalmente, Maipú 516, D. 1. v7

HOMBRE joven, con vastos conocimientos en trabajos de escritorio y venta, que calcula rápidamente y posee el francés, se ofrece para puesto de alguna importancia en casa mayorista o fábrica, escribir a Jules Boucher, poste restante, central. v7

JOVEN educado, y activo, se ofrece, empleado escrit. o análogo; Alsina 3072. v7

JOVEN ofrécese a casa campaña, con práctica escritorio; Matheu 937. v7

JARDINERO con buenos certificados, se ofrece, Loyola 591.

JARDINERO casado, ex capataz parques, se ofrece, Olavarría 1283. v9

JARDINERO solo se ofrece, italiano, por carta, Sarandí 783.

JARDINERO quintero práctico y recomendado, para campaña, Cangallo 771.

JOVEN de 18 años se ofrece para cualquier trabajo, recomendado, va al campo, San José 373.

JOVEN QUE HA CURSADO SEXTO grado, se ofrece p. trabajos escritorio, escribe á máq., Ayacucho 965. v8

JARDINERO casado se ofrece para parques, cultivos y plantaciones, casa del señor A. Peluffo, C. Pellegrini 264. v9

JOVEN DE 18 años, recomendado se ofrece para escritorio o casa de comercio; Pino 3525, Belgrano. v8

JOVEN para esc. comercial se ofrece, buena letra, esc. a máq., da referencias o garantías a satisfacción, B. Mitre 2724. v8

JARDINERO QUINTERO Y APICULTOR, italiano, tiene buenos certificados, se ofrece, por carta a J. C., Canning 3204. v7

JOVEN ofrécese para escritorio, conociendo teneduría, A. Q., B. de Irigoyen 1356, Dto. 20. v7

JAPONÉS SE OFRECE para escritorio ó comercio, hablar y escribir a máquina en castellano, ciudad o campaña: Kumamoto; Ituzaingó 634. v7

JOVEN se ofrece, serio, 21 años, instruido, buena letra, sabe bien de cuentas, escribe castellano, italiano, buenos informes, por carta V. D., Pico 2053. v7

JOVEN 24 años, competente para puesto de venta, escritorio o corredor, con amplias referencias y garantías se ofrece, por carta, a Carlos; B. Mitre 788.

JOVEN de 18 años, con muy buenas referencias, desea emplearse en casa de comercio por mayor, dirigirse a F. Vila, Libertad 154.

JOVEN español se ofrece para cualquier trabajo, sin pretensiones, con cédula y buenos certificados, tratar por carta o personalmente a S. Villar, Perú 1479. v9

JOVEN francés, 27 años, ofrécese como ayudante de mayordomo, tenedor de libros o capataz de cabaña, con buenos certificados; S. L., 25 de Mayo 648. v9

JOVEN se ofrece para escritorio, sin pretensiones, práctico, buena letra, sabe escribir a máquina, S. H., Victoria 1365, piso 3o. dcha.

JOVEN 25 años, buena presencia, recomendado, desea empleo escritorio o comercio, conoce dactilografía, ortog., arit., Azcuénaga 1570, U. T. 3570, Juncal.

JARDINERO quintero, matrimonio solo español, muy formal, entiende todos los trabajos pertenecientes al ramo, haciendo de nuevo lo mismo que cuidarlo, como para encargado; U. T. 715, Flores; Fray Cayetano 178. v10

JOVEN catalán, de buena familia, poseyendo mecanografía, francés, contabilidad y práctica comercial, se ofrece para oficinista o dependiente en plaza o en campaña, buenas referencias, escribir Francisco de P. Serrahima, poste restante, capital. v8

MUCHACHO solo, de 18 años, recomendado, con carnet, Humberto 2327. v8

MUCHACHO de 16 años, se ofrece para comercio o Banco, Sarmiento 1684. v8

MEDIO oficial colchonero, se ofrece, o cualquier trabajo, Posadas 1581.

MUCHACHO se ofrece de 16 años, para reparto o mandados, E. Ríos 467. v7

MECÁNICO ajustador y tornero, se ofrece, Patagones 2181, dep. 4. v8

MUCHACHO se ofrece, para imprenta o para negocio, Defensa 545. v7

MUCHACHO práctico en manejo de automóvil, se ofrece, Corrientes 2120. v8

MUCHACHO de 14 años, se ofrece para mandados de casa de comercio, Victoria 2056

MUCHACHO 15 años, se ofrece para trabajo en comercio, Necochea 775, casa del padre, G. Boliorino.

MUCHACHO de 15 años se ofrece para escritorio o casa de comercio, escribe a máquina; B. de Irigoyen 263.

MUCHACHO español de 15 años se ofrece medio práctico en almacén y panadería, Salcedo 2323. v8

MUCHACHO francés de 16 años se ofrece para escritorio o casa de negocio, 840 Montevideo.

MAYORDOMO joven, casado, se ofrece para estancia de cría o invernada, actualmente colocado, escribir a Jorge Blanko, estancia La Reina, El Triunfo, F. C. O. v9

MAQUINISTA mecánico ajustador se ofrece, para manejar cualquier máquina a vapor o nafta, dirigirse a Ramón Sancho, Caseros 1445.

MATRIMONIO SOLO, EL CHAUFFEUR mecánico, ella buena cocinera francesa se ofrece, van cualquier parte, A. Richtmann, 25 de Mayo 856. v7

MATRIMONIO vasco, sin hijos, desea colocarse en estancia, él práctico en trabajos de hacienda y tambo, ella cocinera o mucama, Lima 1835. v8

MECÁNICO ajustador, francés, de 40 años, recién llegado del frente, conociendo el fraguado y la mecánica de usina a vapor y al corriente de toda reparación, desea buen empleo, dirigirse a "Mecánico", Candelaria 166, Flores. v10

OFRECESE oficial peluquero competente, Paraná 631.

OFICIAL peluquero competente ofrécese, Loria 1804.

OFICIAL peluquero joven, se ofrece, Bolívar 566.

OFRECESE joven para escritorio o dibujante, A. R., Valentín Gómez 3037. v7

OFRECESE mozo para lavar copas o peón de cocina, sin pretensiones, calle Salta 1778.

PINTOR empapelador oficial, ofrécese, va campaña, Venezuela 2373. v8

PINTOR oficial se ofrece, Venezuela 436.

PINTOR Y EMPAPELADOR oficial se ofrece, Cevallos 1648. v7

PLANCHADORA para casa de familia se ofrece por día; Belgrano 437, M. B. v7

PINTORES de automóviles, oficial y 1|2 oficial competentes se ofrecen, T. R., México 2429, pieza 3. v7

PERSONA activa e instruida de 36 años desearía emplearse, buena caligrafía y ortografía, J. Sánchez, Alsina 1774. v8

PERSONAS EXPERTAS EN PROPAGANda propia, se ofrecen para representar, corretear, etc., toda clase de mercaderías, Lavalle 1913.

PEÓN fuerte, vasco, se ofrece para casa importadora o cosa análoga, sabe de cuentas, tratar personalmente de 2 a 3 p. m., o por carta, Junín 1276, C. Otaegui. v7

PERSONA activa, inteligente, dispone de 7 horas diarias, desearía emplearlas en cualquier trabajo, buenos informes y garantías a satisfacción, por carta A. Filippini, Rioja 1980. v8

QUINTERO jardinero solo, se ofrece, sabe muy bien su obligación, certificado primer orden, Reconquista 389.

REPARTIDOR panadería, se ofrece, referencias y capacidad inmejorables, Valentín Gómez 3502. v9

REPARTIDOR joven, práctico se ofrece, o para otro cualquier trabajo, con excelentes certificados, Liniers 1327. v8

REPARTIDOR con certificados, muy práctico, se ofrece, o para cochero particular, Victoria 3151, M. T. v7

SE OFRECE planchadora lavandera, por día, casa flia., Paraguay 5320. v8

SE OFRECE mozo para almacén y despacho de bebidas, tratar Defensa 850.

SE OFRECE un joven para foguista de caldera o sea para motores, dirigirse por carta o personal, Carlos Calvo 2142. v8

SE OFRECE suizo práctico en tambo, quesería y trabajos generales de estancia, E. Koch, 35 de Mayo 447. v8

SRTAS. 20 para aprendizas modistas se ofrecen por la tarde, de 2 a 6, Cangallo 1164.

SEÑORITA seria, conociendo contabilidad, dactilógrafa y habla francés, se ofrece; H. Mebe, San Martín 245.

SEÑORITA joven se ofrece para escribir a máquina, tratar personalmente o por carta, Humberto 1913. v8

SE OFRECE joven para escritorio, buena letra y sabe escribir a máquina, tratar Estados Unidos 1397. v9

SE OFRECE sereno que ha sido empleado de investigaciones, A. A., Belgrano 1476. v8

SEÑORA preparada para atender casa de comercio, ciudad o provincia, ofrécese, A. M., Uruguay 626. v8

SE OFRECE acompañante, sabiendo manejar automóvil, sin libreta, Ayacucho 1394. v8

SEÑORITA se ofrece para consultorio, atender teléfono, cartas Charlone 1719, a señorita E. F. v7

SE OFRECE joven serio, para atender establecimiento de campo o negocio, dirigirse por carta a D. Contti, calle Alem 879, Morón. v8

SE SOLICITAN COMISIONES, CORRETAJES y representaciones permanentes para las provincias de campo, por carta a E. del Valle, San Juan 1351, Mendoza. v8

SE OFRECE hombre para trabajos de campo, excelente clasificador castrador vacuno o todo ganado, va a cualquier punto de la República, Bogotá 4182, A. H. v7

SE OFRECE viuda italiana 30 años de edad, atender negocio o cuidar persona sola, o dama de compañía, es modista y buena presencia, con buenas recomendaciones, para ciudad o campo, por carta o personalmente, Pozos 521. v8

TORNERO en bronce, preciso, Sáenz Peña 137.

UN BUEN CORTADOR sastre se ofrece, para ciudad y campaña, Beruti 2757. v7

OFICIOS VARIOS OFRECIDOS

UNA SEÑORITA QUE TIENE MUCHA práctica comercial y habla 4 idiomas, quisiera encontrar empleo como vendedora, muy buenas referencias. Ocurrir Mlle. Eveline, C. Pellegrini 224. v8

VENDEDOR COMPETENTE en la venta de calzado, se ofrece, con buenos certificados e informes en la capital, dirigirse por carta a J. R., Belgrano 1927, valor 25.000, Reconquista 135, Piacentini. v8

VIAJES A EUROPA, SE OFRECE PERsona de esmerada educación e instrucción, francés, edad 42 años, para acompañar señor o familia, como secretario y pudiendo dar lecciones de francés, escribir a C. R. F., Arenales 1079. v8

SERVICIO DOMÉSTICO PEDIDO

AMA para criar en su casa se necesita, Suipacha 773.

AMA se necesita para familia extranjera, sueldo 100 $; Ayacucho 680.

AMA con leche de 1 a 4 meses, se necesita por horas o por día, Mendoza esq. Acha. v7

COCINERA sencilla, corta familia, se necesita, Arcos 2041, por Juramento.

CHICA para ayudar corto quehacer, necesito, Rivadavia 5267.

COCINERA y algunos quehaceres se necesita, hay mucama, Rivadavia 5237.

COCINERA y otros quehaceres, se necesita, Caseros 3039. v8

COCINERA joven con cama, recom., corta familia, prec., Viamonte 2029. v8

CHICA de 13 años para cuidar una nena, se necesita, Ramón Falcón 2719.

COCINERA se necesita, Rivadavia 1340, piso 1o., izquierda.

COCINERA competente, preciso, Av. de Mayo 676, piso 4o. decha.

COCINERA y quehaceres, necesito, con retiro, Juncal 2851.

COCINERA alemana, para campo cerca capital, de 9 a 10, B. Sur Mer 740.

COCINERA, se precisa, Medrano 1199. v9

CHICA para corta familia, necesítase para Caballito, tratar Alsina 2653.

COCINERA recomendada, necesito, Entre Ríos 1738. v8

COCINERA necesito, prefiero italiana, Brasil 2499.

COCINERA con retiro, preciso, sueldo 50 $, Córdoba 3009.

CHICA, se precisa para ayudar, Independencia 2946.

CHICA para ayudar pequeños quehaceres, se necesita con cama, Paraguay 2676.

CHICA de 10 a 14 años, se precisa Alsina 2486. v8

CHICA para servicio preciso, Córdoba 487, 6o. p. izq.

COCINERA sencilla, con chica preciso, Güemes 3090.

COCINERA se precisa con cama y recomendaciones, Independencia 1355.

COCINERA para cocina sencilla, se necesita, Rivadavia 2235.

COCINERA recomendada, con cama, 45 pesos, necesítase, Achupallas 1066.

COCINERA con cama se necesita para matrimonio, Serrano 2174. v8

COCINERA y otros quehaceres se precisa, B. Mitre 1960.

COCINERA buena, recomendada, necesito, Carlos Calvo 1060.

COCINERA con cama se necesita, Billinghurst 1963, tratar de 8 a 12 m. v8

CHICA para ayudar a la mucama se necesita, Urugay 991, tratar 11 a 2.

COCINERA con cama se necesita y referencias, Moreno 2546.

COCINERA sencilla para matrimonio se necesita, Andes 148, sueldo 45 $.

COCINERA preciso con muy buena recomendación, Cevallos 411, dep. H.

COCINERA y otros quehaceres, se necesita, Estados Unidos 2434.

COCINERO se precisa, Lavalle 1202.

COCINERA de oficio con óptimas referencias, buen sueldo, prec., Corrientes 3581

COCINERO práctico para fonda preciso, sueldo 60 $, Defensa 1251.

COCINERA se necesita para corta familia, Migueletes 1950, Belgrano. v7

COCINERA y mucama se precisa; Concordia 451. v7

COCINERA para el campo se necesita, Callao 1064. v7

CHICA para ayudar quehaceres, se necesita, Salta 1055, depto. 7. v7

COCINERA joven, con cama, recom. se necesita; Viamonte 2029. v7

COCINERA y otros quehaceres se precisa, Bolaños 70, corta familia, 45 $. v7

CHICA necesito, 15 $, Bogotá 276 y Campichuelo, Caballito. v7

COCINERA con recomendaciones, se precisa, Lavalle 1206, dep. 11, tratar de 9 a 12 m. v7

CHICA de 14 a 16 años se precisa para cuidar un niño, Acoyte 224, (Rivadavia al 5000). v7

CHICA sirvienta preciso quehaceres matrimonio, sueldo y oficio modista, Corrientes 851, dep. 43. v7

COCINERA preciso para matrimonio inglés, con buenas referencias, Argerich 266, Floresta; de 10 a. m. en adelante.

COCINERA y otros quehaceres para matrimonio se necesita, y una muchacha o muchacho para mucamo, Larrea 1017.

COCINERA y otros quehaceres para corta familia, se necesita, Cangallo 1948, piso 1o. derecha. v9

COCINERA y mucama, se necesitan, prefieren madre e hija, para casa flia., Victoria 2736, después 9 a. m.

COCINERA sencilla, se precisa, todo trabajo, matrimonio solo, buen sueldo, Aragnani, Callao 128, 3er. piso.

COCINERA se necesita, buena y con excelentes recomendaciones, C. Pellegrini 865. v9

COCINERO japonés bien recomendado, que sepa su obligación, sueldo 55 $; Independencia 1383.

COCINERA con cama y un hijo o hija para ayudar pequeños quehaceres, se necesita, Paraguay 2675.

COCINERA y otros quehaceres para corta familia, con recomendaciones, se necesita, Alsina 1648.

COCINERA para corta familia se necesita, se paga buen sueldo, Av. de Mayo 1385, 5o. piso, derecha.

CHICA O CHICO precísase a pequeños quehaceres de corta familia, Larrea 1180.

COCINERA joven, extranjera, se necesita, inútil presentarse si no es muy perfecta, Arenales 2073.

COCINERA SENCILLA y otros quehaceres, se necesita con cama, corta familia, sueldo 50 pesos, Yerbal 83, altura Rivadavia 4600. v8

COCINERA joven, para cocina sencilla y otros quehaceres, se necesita, con cama y recomendaciones, sueldo 50 $, Moreno 1765. v8

LAVANDERA necesito para taller, Viamonte 1794.

LAVANDERA y otros quehaceres, se necesita, Piedras 482.

LAVANDERA precísase, Bmé. Mitre 1468, dep. 7.

LAVANDERA se precisa para taller, calle Cangallo 2311.

LAVANDERA se precisa 3 días por semana, B. de Irigoyen 577.

LAVANDERA, se necesita, Bmé. Mitre 4206.

LAVANDERA para taller de planchado, se precisa, Lima 279.

LAVANDERA para las tardes necesito, Corrientes 2412.

LAVANDERA preciso para taller, Talcahuano 464.

LAVANDERA para taller preciso, B. Mitre 2214.

LAVANDERA necesito dos días por semana, Pueyrredón 594.

MUCHACHA para ayudar quehaceres, buen sueldo, Rivadavia 6782.

MUCAMO joven bien recomendado se necesita, Pampa 2770.

MUCHACHA que entienda de cocina se necesita, hay mucama, Conesa 740. v8

MUCHACHA de 18 años con cama, para mucama necesito, 35 $, Rincón 667.

MUJER medio día, poco quehacer, necesito, Rivadavia 5257.

MUCHACHA se precisa, de 20 a 25 años, Castro 1027.

MUCHACHA de 12 a 15 años, con retiro, necesita matrimonio, Potosí 4262.

MUCHACHA precísase por medio día, 3 de Febrero 2476.

MUCHACHA para todo trabajo se necesita, Nahuel Huapí 2424.

MUCAMA se precisa, hay cocinera, Pueyrredón 1458.

MUCHACHA para todo trabajo se precisa, Córdoba 2082.

MUCHACHA para limpieza se necesita, B. Mitre 1428, altos.

MUCHACHO se necesita para mandados y limpieza, Lavalle 1913.

MUCAMA NECESITO, avenida de Mayo 847, piso 4o.

MUCAMA Y OTROS QUEHACERES, se necesita, Tacuarí 16.

MUCHACHA 13 a 15 años, se necesita, Santa Fe 2932.

MUCAMO GENERAL, práctico, pensión, sin cama, necesito, Av. Mayo 847, 4o.

MUCHACHA pequeños quehaceres corta familia, Independencia 1544, dep. 4. v8

MUCAMA general, con cama, se necesita, $ 40, Libertad 183. v8

MUCHACHA 16 a 16 años, quehaceres, para 2 personas may., Belgrano 949.

MUCHACHA para quehaceres y oficio, preciso, B. Mitre 3264.

MUCHACHA para corta familia, con retiro, Independencia 2710.

MUCHACHA necesito, presentada por sus padres, buen trato, Santa Fe 1915. v8

MUCHACHA quehaceres corta familia, se necesita, México 3416.

MUCHACHA con retiro, de 14 a 16 años, precísase, Reconquista 660, dep. 6.

SERVICIO DOMÉSTICO PEDIDO

MUCAMAS se necesitan dos, sueldo 40 $, tratar Montevideo 1044.

MUCHACHA para matrimonio, se precisa, Paraguay 1358.

MUCHACHA para mucama, se necesita, sueldo 35 $, Beruti 2373.

MUCAMA general con recomendaciones se necesita, Chacabuco 540.

MUCHACHO para limpieza y mandados, se necesita, Florida 665.

MUCAMA o sirvienta, preciso, Córdoba 3000.

MUCHACHA, se precisa, todo trabajo doméstico, sueldo 40 $, Corrientes 3798. v8

MUCHACHO para mandados, de unos 15 años, preciso, Sarmiento 1736.

MUCAMA niñera se necesita, Venezuela 1346.

MUCHACHA, se necesita, de 12 a 14 años, quehaceres livianos, Charcas 2384

MUCHACHA o muchacho de 13 años, necesítase, Sarmiento 3960, corta familia.

MUCHACHA para limpieza de patio y cocina, se necesita, Uruguay 1193.

MUCHACHO de 16 a 20 años para todos quehaceres preciso, San Juan 1163.

MUCHACHA se necesita para todo trabajo; Cerviño 4489.

MUCAMO joven se necesita, con recomendac., ropa negra, 40 $; S. Fe 1326.

MUCHACHA se precisa, pequeños quehaceres, matr. y niño, S. Juan 2479, d. 4.

MUCAMA para corta familia, se necesita, Av. de Mayo 1355, 5o. piso, dcha.

MUCAMA bien recomendada se necesita, sueldo 45 $, Independencia 1389.

MUCHACHA necesito para cuidar dos chicos 3 y 1 1|2 años, Arenales 2365.

MUCAMA se necesita, buen sueldo, Callao 606. v8

MUCHACHO para limpieza se necesita, Lima 1701.

MATRIMONIO, él mucamo, ella mucama, prec., Belgrano 1719, dep. F., p. 3o.

MUCHACHO de 18 años se necesita, Gafay 2310.

MATRIMONIO joven, para sirvientes precísase, Maipú 874, de 10 a 12.

MUCHACHO para limpieza preciso, calle Belgrano 1502.

MUCHACHA para todo servicio, se necesita, Agüero 1452. v8

MUCAMA de adentro se necesita, Agüero 1452. v8

MATRIMONIO sin hijos, para estancia preciso, Belgrano 3758.

MUCAMA que sepa zurcir y planchar, se necesita, Paraguay 745.

MUCHACHA de 12 a 13 años, se precisa, Charcas 1669. v8

MUCAMA general con referencias, se precisa, Charcas 3556.

MUCHACHA hasta 15 años, necesita matrimonio, Viamonte 1469, dep. 16.

MUCHACHO hasta 15 años, se necesita, Victoria 1896, dep. 6.

MUCAMAS de adentro y comedor, con cama preciso, Santa Fe 3286.

MUCAMA necesítase, Av. de Mayo 1437, 2o., derecha.

MUCHACHA preciso de 15 a 16 años, Santa Fe 3432.

MUCHACHAS se precisan dos, con cama, tratar Canning 2417, altos.

MUCHACHO para limpieza y mandados, preciso, sueldo 1.20 $, Sarmiento 2179.

MUCHACHA 12 años para matrimonio se necesita, trabajos livianos, Belgrano 749

MUCHACHA de 14 a 16 años preciso, 25 $, Varela 358.

MUJER para la cocina y otros quehaceres, con cama, Santa Fe 3254.

MUCHACHA de 12 a 13 años, quehaceres de casa, preciso, Viamonte 1668.

MUCHACHA se necesita, Humberto 1553.

MUCHACHA necesito, sepa algo cocinar, matrimonio solo, Tucumán 1317.

MUCHACHA preciso para todo trabajo de matrimonio solo, Cevallos 1494.

MUCHACHA preciso, con o sin cama, Castro Barros 994.

MUCHACHO de 13 a 15 años para mandados preciso, Corrientes 1960.

MUCHACHA preciso, 12 a 16 años, para atender nenita, Moreno 1326, dep. 18.

MUCHACHA se necesita para todo trabajo, Directorio 2812. v8

MUCHACHA recomendada se necesita, sueldo 30 $, Cabrera 3268. v8

MATRIMONIO mucamo se necesita, con recomendaciones, Aráoz 2436, 9 a 11.

MUCAMA se precisa, San José 1555. v7

MUCAMA se necesita, Vidal 2034, Belgrano. v7

MUCAMA se necesita, Lavalle 1312, 6o. piso. v7

MUCHACHA de 17 a 18 años se precisa, 30 $, Picheuta 192. Caballito. v7

MUJER NECESITO, medio día, limpieza, 15 $, mes, Montevideo 922. v7

MUCHACHA para ayudar se precisa, calle Gallo 1890. v7

MUCHACHA o muchacho para sirviente, necesito, Corrientes 2812. v8

MUCHACHA joven se precisa para corta familia; Aráoz 591. v7

MUCHACHO que entienda algo de comedor, se precisa Moreno 524, dep. 4. v7

MUJER formal, para todo servicio menos cocina, se precisa, Santa Fe 5041. v7

MUJER formal, para todo trabajo, se necesita; B. Mitre 4073.

MUCHACHA se necesita, 15 pesos y vestidos; Boedo 1077. v7

MUCHACHO recomendado, preciso, Cucha Cucha 1486, esq. Av. San Martín. v7

MUCHACHA para todo servicio se precisa; Charcas 1582, Dto. 10. v8

MUCHACHA para cocina y otros quehaceres; Belgrano 1566, 2o. p. No. 2. v8

MUJER FORMAL que entienda de cocina, necesito, Humberto I 469. v7

MUCAMA general preciso, 40 $, después de las 8 a. m., Chacabuco 1274. v7

MUCAMA con recomendaciones, se necesita, Tucumán 529, de 10 a 12 m. v7

MUCHACHO para ayudar en quehaceres de casa, preciso, Malabia 2214. v7

MUCAMA se necesita recomendada, Corrientes 3108. v7

MUCHACHA de 14 a 16 años, se necesita; Loreto 2191. v7

MUCAMA recomendada se necesita, Zapiola 1699. v7

MUCAMA general con recomendaciones, se precisa, Soler 3353. v7

MUCHACHA necesito, buen sueldo, Rivadavia 8654. v7

MUCAMO, se precisa en familia alemana, ocurrir Pino 2634. v7

MUCHACHA de 12 a 14 años, corta familia, hay cama, 20 a 25 $. Rincón 621. v7

MUCHACHA de 14 a 16 años, para ayudar a los quehaceres se precisa, que sepa leer y escribir; Rivadavia 8767.

MUCAMA general, vasca, se necesita, para 4 personas, inútil presentarse si no es vasca, sueldo 45 pesos, Rivadavia 6715

MUCHACHA para niñera y un matrimonio se necesita, Crámer 2370, Belgrano.

MUCHACHO para mandados se necesita, que tenga buenos certificados. Presentarse Av. de Mayo 715, de 9 a 10 a. m.

MADRE o hija, cocinera y niñera, para estancia preciso, bien recomendadas, Santiago del Estero 478, 2o.

MATRIMONIO italiano para afuera se necesita, cocinera y mucamo, con buenas recomendaciones, Rivadavia 1315.

MUCHACHA O MUCHACHO para servicio de corta familia, se necesita, Lima 1180.

MUCAMA se necesita, sueldo 40 pesos, para matrimonio solo, Paraguay 794, piso quinto.

MUCHACHA para aprender modista vestidos y pequeños quehaceres se necesita, Cangallo 1157.

MUCHACHO para limpieza y mandados en casa de familia, sueldo 20 pesos, necesito, Pichincha 890.

MUCHACHA de 12 a 15 años, para servicio de corta familia, se precisa, Canning 1688.

MUCAMA y cocinera, preferente madre e hija, para casa flia., necesito, Victoria 2736, después 9 a. m.

MUCHACHO recomendado, para limpieza casa de familia, se necesita, Ugarteche 2836 (Palermo).

MATRIMONIO para campo cerca capital, cocinera y peón quintero, de 9 a 10 a. m., Boulogne Sur Mer 740.

MUCAMA general, para corta familia, recomendada, se necesita, sueldo 45 $, Rivadavia 6127.

MUCHACHA o sirvienta, preciso para los quehaceres de corta familia, menos cocina, 40 $, Sarmiento 629.

MUCHACHA de 16 a 20 años se precisa, matrimonio solo, sueldo 30 $, Gral. Urquiza 1512.

MUCHACHO de 17 años para limpieza y mandados, Rivadavia 827, 1er. piso, de 11 a 1.

MUCHACHA joven ayudar a los quehaceres de la señora, se necesita, buen trato, chocolatería, Independencia 1870.

MUCAMA para matrimonio distinguido, que sepa planchar y coser, se neces., Moreno 3231.

MAQUINISTA muy competente para [illegible] automático, necesito, revista P. B. T., Bmé. Mitre 742.

MUCHACHA se precisa de 14 a 16 años para ayudar quehaceres, 25 $; Pueyrredón 1114. v8

MUCAMO de comedor, con buenos informes, sueldo 50 $, tratar de 9 a 12, Uruguay 1193.

MUCHACHO bien recomendado se necesita para ayudar en los quehaceres domésticos, sueldo 30 $; Independencia 1389.

MUCAMAS se necesitan, una de adentro y otra de comedor, para casa pensión, seria, 25 de Mayo 42, 2o. piso.

MUCHACHA con retiro, para matrimonio se necesita, Río Janeiro 1786, depart. 6. v8

MUCHACHA para el servicio de corta fam., se precisa, B. Irigoyen 678, depart. A.

SERVICIO DOMESTICO PEDIDO

MUCHACHA se precisa para matrimonio solo, poco servicio; Cevallos 290, piso 20. v8

MUCAMA general, recomendada, para corta familia, se precisa, J. E. Uriburu 1671, altos.

MUCHACHO de 15 a 18 años como peón de patios y cocina, se precisa, Cangallo 1058, piso 1o.

MUCHACHO de 15 años para limpieza y servicio de médico, preciso, de 1 a 5 p. m., Cochabamba 524.

MUCAMA buena, recomendada, para corta familia, se necesita, Bulnes 1932, de 9 a 11 a. m.

MUCHACHA de 14 a 16 años necesito para ayudar quehaceres de corta familia, Santa Fe 1082. v8

MUCAMA que sepa planchar con recomendaciones se necesita, Uruguay 991, tratar de 11 a 2.

MATRIMONIO PRACTICO EN TRABAJOS de tambo, se necesita, tratar Diamante 1414. v8

MUCHACHA o sirvienta, se necesita, sueldo 30 $, Gorostiaga 2355, Cabildo al 600. v7

MUCHACHA de 15 a 16 años para limpieza, se necesita por medio día, Jujuy 1664. v7

MUCHACHO de 15 a 18 años, se necesita, para todo trabajo, Ecuador 1373, piso 1ro., depto. 4. v7

MUCHACHA de unos 15 años se precisa de tarde, para ayudar a los quehaceres de casa, Iraola 131. v8

MUCHACHA para todo servicio de matrimonio, sueldo 40 $, se prefiere argentina o italiana, Beruti 3120. v8

MUCHACHA para servicio de casa, se necesita, con cama y recomendaciones, 3 de Febrero 2149, Belgrano. v7

MUCHACHA 14 a 15 años, para ayudar quehaceres se necesita, Azcuénaga 268, 3o. 11. v7

MUCAMA se necesita, buena y con recomendaciones, se paga buen sueldo, Alvarez 2591. v7

MUCHACHA de 13 a 15 años, se necesita para servicio de matrimonio solo, se paga buen sueldo; tratar de 9 a 11 solamente a Entre Ríos 2009. v7

MATRIMONIO, EL QUINTERO, ELLA que sepa cocinar, se necesita para chacra a una hora de Buenos Aires, buenas recomendac., Charcas 1606, de 12 a 1. v7

MADRE e hija o dos hermanas, para lavandera y mucama, preciso, buen sueldo, tratar de 9 a 11, Moreno 1017, restaurant. v8

MUJER anciana que quiera vivir con familia, para atender quehaceres, se precisa, dirigirse desde 6 p. m. o el domingo cualquier hora, Villarreal 1027.

MATRIMONIO se necesita con certificado o buena recomendación, que sea cocinera y chauffeur, para servicio de corta familia y dispuestos a ir al Paraguay, con la misma familia que se hospeda Hotel Colón, Chacabuco y Alsina, donde pueden dirigirse para tratar de 12 a 2. v9

NECESITO para cocina y quehaceres cocinera, corta familia, O'Higgins 1442.

NIÑERA, se precisa, sueldo de 30 a 40 $, Pujol 938.

NIÑERA o sirvienta recomendada, preciso, Esmeralda 932, 2o., B.

NIÑERA mucama, recomendada, se necesita, Ayacucho 770. v7

NIÑERA se necesita, para dos niños, buen sueldo, Cangallo 2716. v7

NIÑERA joven, preciso, para acompañar familia a Italia, referencias, presentarse de 1 1|2 a 3 p. m., Araóz 2793. v8

NIÑERA joven, recomendada y para quehaceres de corta familia, se necesita, General Paz 302, Colegiales. v7

NIÑERA con buenas recomendaciones se necesita, se prefiere argentina, sueldo 40 $; Solís 1164.

NECESITO cocinera para corta familia, tratar de 8 en adelante, en Belgrano, Mendoza 2341.

NECESITO muchacha que sepa cocinar, corta familia, buen sueldo, 3 de Febrero 1306. v8

NIÑERA práctica y bien recomendada se necesita, para el campo, tratar Echeverría 3065.

NECESITO chica de 14 a 16 años para cuidar un nene, corta familia, Acoyte 224 (Caballito).

NEGRITO de 16 a 18 años, se necesita para portero, sueldo 50 $, presentarse con recomendaciones de casas comerciales de esta plaza, de 8 a 12 m., Victoria 634.

PEON DE COCINA se necesita, Yerbal 2936, Flores.

PEON de cocina, se precisa, Rioja 2039.

PEON de cocina necesito, con cédula para hotel, Alsina 894.

PEON de cocina práctico se precisa, Defensa 1301.

PRECISO sirvienta con cama, para todo trabajo, Honduras 4845.

PRECISO una chica, para cuidar niño, Serrano 156, depto. 5. v7

PORTERO práctico se necesita, Av. de Mayo 874.

PEON de cocina práctico se precisa, Azcuénaga 1564.

PRECISO mucama, tratar de 10 a 12, Callao 686.

PEON de cocina se precisa, sueldo 50 $, Paseo Colón 474.

PEON para lavar los platos y barrer en un colegio se necesita, 30 $, Repúblicas 2361.

PARA casa de dos señores se necesita sirvienta que entienda de cocina y una para el campo, cerca, siendo lo mismo sola o con chico, Río Bamba 8.3.

SE NECESITA señora para medio día, Castro 1040. v8

SIRVIENTA para todo trabajo cocina sencilla, se necesita, 5 $, Rivadavia 127.

SE NECESITA muchacha para ayudar a todo trabajo, Cabildo 2454.

SIRVIENTA o chica para ayudar, hay otra, 11 de Septiembre 1992, Belgrano.

SIRVIENTA o muchacha para ayudar a quehaceres, sueldo 20 $, Cuba 3977.

SE NECESITA sirvienta bien recomendada, Echeverría 3368.

SE NECESITA peón que entienda algo de cocina, Alm. Brown 1239.

SIRVIENTA o muchacha se necesita, Corrientes 3959. v8

SE PRECISA sirvienta joven, San Pedrito 136. v8

SIRVIENTA o muchacha se precisa, Gascón 362.

SIRVIENTA se necesita, Boyacá 217, se paga buen sueldo.

SIRVIENTA que sepa cocinar, necesita matrimonio, Larrea 434, dep. 11.

SIRVIENTA se necesita, Convención número 2881.

SIRVIENTA para medio día, se necesita, Bogotá 712.

SIRVIENTA se precisa, sueldo $ 35, Malabia 3348, Palermo esq. Alvear.

SIRVIENTA que sepa cocinar se precisa, Amenábar 1529.

SE NECESITA cocinera y mucama, tratar Sucre 1977. v11

Señora TODO TRABAJO necesito, Paseo Colón 1226, pesos 35. v8

SIRVIENTA para poco trabajo se precisa, Vieytes 301.

SE NECESITA una mujer para todo trabajo, de medio día, Solís 1389.

SIRVIENTA cocinera y muchacho para atender puerta, preciso, Moreno 1718.

SE NECESITA señora para lavar y planchar dos días por semana, Charcas 1903.

SIRVIENTA todo servicio, que sepa cocinar, se necesita, Brasil 1334. v8

SIRVIENTA buena todo trabajo, preciso, buen sueldo, Belgrano 438, 4o. piso.

SIRVIENTA joven para todo servicio se necesita, Junín 328.

SIRVIENTA seria poco trabajo preciso, B. Mitre 3460, p. 1, dept. B.

SIRVIENTA se necesita, Libertad 429.

SIRVIENTA, buen sueldo, se necesita, en Venezuela 766.

SIRVIENTA, con retiro, se necesita, Suipacha 10. v8

SIRVIENTA necesito, por medio día, en Solís 130.

SIRVIENTA se necesita, sueldo 30 $, San Juan 2853.

SIRVIENTA joven, se precisa, que entienda de cocina, Carlos Pellegrini 632.

SIRVIENTA joven todo servicio, que entienda cocina, Rivadavia 2042, p. 2o. v8

SIRVIENTA se necesita para todo trabajo, Corrientes 2475.

SIRVIENTA necesito sin cama, para todo trabajo, Rivadavia 916.

SIRVIENTA, se necesita para todo trabajo, Talcahuano 343, dep. J. v8

SIRVIENTA para todo trabajo, se necesita, Corrientes 1077, dep. 6.

SIRVIENTA española para medio día, se precisa, Cangallo 1181.

SIRVIENTA muchacha joven, se necesita para pequeños trabajos, S. Fe 4549.

SIRVIENTA, necesito, Brasil 1319.

SIRVIENTA, se necesita, Paraná 946, tratar después de las 9.

SE NECESITA muchacha de 16 años, Bmé. Mitre 1870.

SIRVIENTA se precisa, Solís 457.

SIRVIENTA joven se precisa, buen sueldo, Humberto I 3136.

SIRVIENTA se necesita, sepa algo de cocina, buen sueldo, Charcas 3364.

SIRVIENTA recomendada, para matrimonio, se necesita, E. Unidos 2658. v8

SIRVIENTA se necesita, Piedras 482.

SIRVIENTA, se necesita, Acoyte 932. v9

SIRVIENTA para corta familia, se necesita, Carlos Calvo 2640.

SIRVIENTA, se necesita para familia inglesa, Warnes 86, 2o. piso. v8

SIRVIENTA, se precisa, Santiago del Estero 371.

SERVICIO DOMESTICO PEDIDO

SIRVIENTA que entienda de cocina, corta familia, necesito, Victoria 2591, dep. A.

SIRVIENTA, se precisa para casa de pensión, Alsina 760.

SIRVIENTA que entienda de cocina, necesito, 40 $, Corrientes 3343.

SIRVIENTA que sepa cocinar, para matrimonio, necesito, Santa Fe 2132.

SIRVIENTA, se precisa, que sepa algo de cocina, Entre Ríos 2110. v8

SIRVIENTA para corta familia, se precisa, Paraguay 932.

SIRVIENTA corta familia, cocine algo, 40 $, necesítase, Río Bamba 588.

SIRVIENTA formal para matr. se necesita, Pampa 1404, Belgrano.

SIRVIENTA se necesita, C. Pellegrini 1253. v8

SIRVIENTA o muchacha necesita corta familia, buen sueldo, Gallo 837. v8

SIRVIENTA práctica para ayudar quehaceres preciso, b. sueldo, Salguero 733. v8

SIRVIENTA para todo trabajo se precisa, Av. La Plata 966.

SIRVIENTA se necesita para 3 personas mayores, con cama, Laprida 1252, d. 5.

SIRVIENTA para todo servicio se necesita, 35 $; Camacuá 645.

SIRVIENTA se necesita, Chile 838, sueldo 45 $.

SIRVIENTA o muchacha se necesita, sin cama, Méndez 1406.

SIRVIENTA para mucama, para 3 personas se precisa, Beruti 2371.

SIRVIENTA, todo trabajo, necesito, con cama, Salta 1094, buen sueldo.

SIRVIENTA se precisa, que sepa algo de cocina, Solís 1835. v8

SIRVIENTA que entienda de cocina se necesita, Talcahuano 256, 2o. piso. v9

SIRVIENTA sepa bien de cocina necesito, R. Peña 178, 4o. piso, dep. 7. v9

SIRVIENTA se necesita por unas horas, Tucumán 2248, depto. F.

SIRVIENTA se precisa, con recomendaciones, Corrientes 1212, 4o. piso.

SIRVIENTA se necesita, Bolívar 750.

SIRVIENTA joven para corta familia se necesita, Aristóbulo del Valle 1752. v9

SIRVIENTA se necesita, familia de tres personas, Corrientes 2387. v8

SIRVIENTA o muchacha se necesita para matrimonio, Sarandí 1158.

SIRVIENTA se necesita para ayudar quehaceres, Iriarte 1849, Barracas.

SE NECESITA muchacho de 15 años para todo servicio, Alsina 730, dep. 24.

SE NECESITA sirvienta para matrimonio solo, Solís 457.

SIRVIENTA que sepa cocinar, sueldo 45 $, preciso, Rodríguez Peña 552.

SIRVIENTA se precisa para una familia, Castro 1027.

SE NECESITA muchacho o muchacha para quehaceres, Cabrera 3209.

SIRVIENTA preciso, Belgrano 1506.

SIRVIENTA para todo trabajo, se necesita, Talcahuano 476, 5o. piso.

SIRVIENTA para casa de familia, se necesita, Rojas 733.

SIRVIENTA que sepa cocinar, se necesita, Rivadavia 2235.

SIRVIENTA se precisa, buen sueldo, Santa Fe 1845. v8

SIRVIENTA para todo trabajo, se precisa, Venezuela 849.

SIRVIENTA cocina y algunos quehaceres preciso, informes Belgrano 3751.

SIRVIENTA joven para negocio chocolatería, C. Pellegrini 550.

SIRVIENTA necesita matrimonio, sueldo 40 $, Sarmiento 2552, dep. 2.

SE PRECISA muchacho español, para trabajo liviano, Belgrano 1217.

SIRVIENTA se necesita, buen trato, Lima 165.

SIRVIENTITA de 12 a 14 años, necesito, Doblas 779.

SIRVIENTA se necesita, para corta familia, Humahuaca 3942. v8

SIRVIENTA se precisa, corta familia, buen trato, Castelli 314, depto. 1o.

SIRVIENTA se precisa, Corrientes 2155.

SE PRECISA buena mucama, con buenos informes, Olleros 2143, Belgrano. v9

SE PRECISA cocinera con buenos informes, Olleros 2148. v9

SE PRECISA peón de cocina, sueldo 30 $, y limpia-cubiertos 15 $, Lima 1502. v8

SIRVIENTA que sepa cocinar, necesito, Independencia 2831.

SIRVIENTA para todo trabajo, se necesita, J. Hernández 2590, Belgrano. v8

SIRVIENTA para corta familia, con comodidades, necesito, Corrientes 2446. v8

SIRVIENTA que entienda de cocina se necesita; Thames 1930. v8

SIRVIENTA con salida, todos los domingos, se necesita; M. de Oca 859. v8

SIRVIENTA se precisa, Tronador 2843, estación Coghlan. v8

SEÑORA para cocina sencilla preciso, con cama, Canning 2417, altos.

SIRVIENTA de edad se precisa, para atender a una señora, Reconquista 613

SE PRECISA sirvienta, buen sueldo, Moreno 1918. v8

SIRVIENTA se necesita, Piedras 740, dep. núm. 4.

SIRVIENTA para tres horas por la mañana necesito, Caseros 456, 20 $.

SIRVIENTA para todo trabajo, con retiro, se precisa, Matheu 304.

SIRVIENTA se precisa, 40 $, B. de Irigoyen 909.

SIRVIENTA, todo servicio, que entienda cocina, preciso, Arenales 1889.

SIRVIENTA o muchacho para limpieza se necesita, C. Pellegrini 730.

SIRVIENTA se necesita, sueldo 40 a 45 $, Paraguay 2427. v8

SIRVIENTA precisa corta familia, Rondeau 1624, altura Cevallos 2000.

SIRVIENTA que sepa también de cocina se necesita, Cabildo 491, Belgrano.

SE necesita muchacha de 12 a 13 años como niñera, Victoria 2600. v8

SIRVIENTA formal necesito, Sud América 658.

SE DESEA señora seria para la cocina, Sadi Carnot 46. v7

SIRVIENTA para todo trabajo, menos cocina, necesito, Gallo 344. v7

SIRVIENTA española que entiende de cocina, se necesita, Cangallo 2105. v7

SIRVIENTA se precisa para corta familia, sueldo 35 $, Rivadavia 9414. v7

SIRVIENTA, todo servicio, necesita matrimonio solo, Victoria 2931. v8

SE PRECISA SIRVIENTA formal para flia. sencilla, tr. Santa Fe 440. v8

SIRVIENTA con cama que sepa cocinar, se precisa, Gallo 1550. v7

SIRVIENTA cocina y quehaceres, 35 $; Victoria 2148. v7

SIRVIENTA para corta familia, se precisa, 35 $, Cangallo 3582. v7

SIRVIENTA necesítase, Aguirre 456. v7

SIRVIENTA que cocine para 3 personas, preciso, Lima 1006, 2o. p., derecha. v7

SIRVIENTA para todo trabajo, se necesita, Independencia 4044. v7

SE NECESITA muchacho, para hacer limpieza, Uruguay 1223. v7

SIRVIENTA seria, para todo trabajo, con cama, se necesita, Arenales 3246. v7

SIRVIENTA para corta familia, se necesita, Castro Barros 34. v8

SIRVIENTA se necesita que entienda de cocina; Oro 2343. v7

SIRVIENTA para cocina y demás quehaceres necesito, Sud América 641. v9

SIRVIENTA formal, se precisa sin lavar ni planchar, 24 Noviembre 955. v7

SIRVIENTA necesítase que sepa coser algo, con o sin retiro, Bolívar 762. v7

SIRVIENTA para poco trabajo necesito, Loria 698. v7

SIRVIENTA para unas horas por día, se precisa, E. Unidos 2643. v8

SE NECESITA muchacha, para quehaceres y mandados, Sarmiento 1903. v7

SIRVIENTA que entienda de cocina, se necesita, Santa Fe 5226. v8

SIRVIENTA para todo servicio se necesita, San José 1675. v7

SIRVIENTA que entienda de cocina, se necesita, Humberto I 3039. v7

SIRVIENTA joven, argentina, se necesita, Laprida 1729, de 9 a 2. v7

SIRVIENTA se necesita, con recomendaciones, Tucumán 3449. v8

SIRVIENTA para corta familia se necesita, Granaderos 652. v7

SIRVIENTA con retiro, preciso, 30 $ por mes; Esmeralda 870 v7

SIRVIENTA práctica, para casa pensión, necesito, Pozos 126, piso 3o. v7

SIRVIENTA todo trabajo, se precisa con retiro, Cangallo 2511. v7

SIRVIENTA formal, entienda algo de cocina, hay mucama, Charcas 5041. v7

SIRVIENTA se necesita que entienda de cocina, Olavarría 652. v7

SIRVIENTA, se necesita, Humahuaca 3861 v7

SE NECESITA una sirvienta, con cama; Misiones 254. v7

SIRVIENTA se necesita para corta familia, Almagro 1053. v7

SIRVIENTA joven, aseada, que sepa algo cocina, corta familia precisa, Solís 843. v7

SE NECESITA mujer que sepa lavar y ayudar a los quehaceres de casa, Céspedes 2431, Belgrano.

SIRVIENTA se necesita para cocinar y otros quehaceres, sueldo 50 $, José María Moreno 140.

SIRVIENTA formal para todo trabajo, corta familia y trato familiar, preciso, Rivadavia 7974, sueldo 30 a 35 pesos.

SIRVIENTA formal se necesita para matrimonio, poco trabajo y buen sueldo; Calcena 472.

SIRVIENTA para todo trabajo, y chica para quehaceres, preciso, Gral. Paz 1658. v8

SERVICIO DOMESTICO PEDIDO

SIRVIENTA se necesita con cama, recomendada, Teodoro García 2536, Belgrano. v8

SIRVIENTA que sepa cocinar se necesita para matrimonio, sueldo 40 pesos, Andes (hoy Uriburu) 580.

SIRVIENTA se necesita que sepa algo de cocina y otros quehaceres, sueldo 50 $; Belgrano 2259.

SIRVIENTA para cocinar y otros quehaceres, buen sueldo, Rivadavia 1906, departamento A. v8

SIRVIENTA todo trabajo, menos cocina, necesito, 30 pesos, Talcahuano 362, 1er. piso.

SIRVIENTA joven, española, para todo servicio, se necesita, sueldo 50 pesos, con cama, Sarandí 1146.

SIRVIENTA que sepa algo cocina, aun con chica de más de 7 años, para Morón, tratar aquí, Viamonte 2629. v8

SIRVIENTA joven rec., que entienda de cocina, para 3 personas, sueldo 45 $, S. del Estero 449.

SIRVIENTA necesita para la limpieza, lavar y otros pequeños quehaceres, con retiro, sueldo 35 $, Cangallo 1148.

SIRVIENTA joven, que sepa de cocina, para matrimonio, se necesita, Viamonte 632, 3er. piso.

SIRVIENTA que entienda de cocina, necesítase, recomendada, para corta familia, buen sueldo, Quito 4298

SIRVIENTA seria, se necesita, que sepa cocina, para persona sola, Catamarca 510, de 7 a 11. v8

SIRVIENTA con cama, para todo trabajo menos cocinar y lavar ropa grande, se necesita, Belgrano 1828.

SIRVIENTA, se necesita, joven, no importa que tenga chico de 2 a 3 años, Córdoba 3015.

SIRVIENTA que sepa su obligación y recomendada, sueldo 40 $, se necesita, Independencia 3192.

SIRVIENTA que entienda bien de cocina, se necesita, Independencia número 3523. v8

SIRVIENTA se precisa para todo trabajo, que entienda de cocina, para señora sola, Cerviño 3808, esq. Malabia. v8

SE NECESITA cocinera sencilla o sirvienta, que entienda de cocina, con recomendaciones, Ayacucho 129, p. 5o. v8

SIRVIENTA para todo trabajo se necesita, Pueyrredón 567, dep. 16, tratar de 10 a. m. a 1 p. m.

SRA. O Sta. DECENTE, para matrimonio, con una nena, preciso, 45 $, calle Humberto I 3547.

SIRVIENTA que entienda de cocina, se necesita, corta familia, con informes, Larrea 1180.

SIRVIENTA necesito, todo trabajo y algo de cocina, no lava escalera, tres personas, Corrientes 4533.

SIRVIENTA que entienda de cocina, se necesita, con cama, buen sueldo, Pasco 19.

SE PRECISA un muchacho para la cocina y demás quehaceres, Moreno número 1351.

SIRVIENTA joven para todo servicio, trabajo de 8 a 3 p. m., sueldo 25 $, Cerrito 369, casa de corta familia.

SIRVIENTA se necesita para corta familia, que sepa algo de cocina, Cangallo 1238, 2o. piso, derecha.

SIRVIENTA se necesita que sepa algo de cocina, con cama, de 7 a. m. a 12 m., Paraguay 3042. v9

SIRVIENTA se necesita que entienda de cocina, en casa de corta familia italiana, Rawson 884.

SE NECESITA sirvienta o muchacha, para todo servicio, Juncal 2850, tratar de 2 a 4 p. m.

SIRVIENTA con cama, precísase, todos quehaceres de un matrimonio, Rivadavia y Azcuénaga, entrada 3a, dep. 7.

SE NECESITA muchacha para ayudar a los quehaceres de casa, sin pretensiones, buen trato, tratar Alsina 1429. v7

SE NECESITA sirvienta de confianza para todo trabajo, cama adentro, 40 $; Bogotá 2375, altura Rivadavia 6800. v7

SIRVIENTA para corta familia se necesita; Figueroa 1747, 1 cuadra Gaona y Donato Alvarez. v7

SIRVIENTA con cama, que entienda algo de cocina, para corta familia se necesita, Oro 2445. v7

SE PRECISA muchacha, para quehaceres de casa, trato familiar, Oro 2153, Palermo. v7

SIRVIENTA para dos personas, que entienda de cocina, preciso, 40 $, Maipú 624. v7

SIRVIENTA todo trabajo que sepa cocinar, matrimonio solo se precisa, Estados Unidos 1505, 2o. después de las 8. v7

SE PRECISA sirvienta formal, con o sin retiro, calle Suárez 2701, esq. Perdriel. Sueldo 35 $. v7

SIRVIENTA para todo trabajo, para matrimonio solo, se necesita, buen sueldo, tratar Huergo 239, Palermo. v8

SIRVIENTA joven, para todo menos cocina, con retiro, Cangallo 1252, piso 1o., departamento 2. v7

SIRVIENTA joven, para matrimonio solo, poco trabajo, necesítase, C. Pellegrini 535, dep. 2. v8

SIRVIENTA formal, con cama, que sepa cocina sencilla, para poca familia, se necesita, Darragueira 2130. v7

SIRVIENTA que sepa de cocina para corta familia, se paga buen sueldo, se precisa; Almagro 882. v7

SIRVIENTA que entienda de cocina se necesita recomendada, presentarse de 9 a. m. en adelante, Patagones 641 v7

SE NECESITA matrimonio, mujer cocina y otros quehaceres, hombre mucamo, se exigen recomendaciones, Pte. Roca 817, Vicente López, se paga el tranvía. v7

SEÑORA o señorita seria, que sepa cocinar y ayudar a los quehaceres, se necesita, para tres personas mayores, 30 $, Ecuador 481, 2o. piso. v7

SEÑORA formal, que entienda de cocina, bien recomendada, necesítase para matrimonio distinguido, buen trato, Moreno 2294, piso A.

SIRVIENTA que sepa cocina sencilla, se necesita para señora sola, hasta 5 de la tarde, poco trabajo, sueldo 25 $, Lavalle 2051, dep. 14. v8

SIRVIENTA joven, recomendada, con cama, que entienda algo cocina, necesito 50 a 60 $, Bustamante 1777, esq. Sta. Fe.

SERVICIO DOMESTICO OFRECIDO

AMA de leche, italiana, se ofrece criar en su casa, Convención 2725. v8

AMA primeriza, para criar en casa, se ofrece, 15 de Noviembre 2458.

AMA de leche se ofrece para criar en su casa, sin niño, Chile 1552. v8

AMA se ofrece, con leche de un mes y medio, Moreno 814. v8

AMA PRIMERIZA, de 5 meses, se ofrece, dirigirse Sarmiento 1861, pieza 4. v7

AMA se ofrece, leche de 7 meses, buena; Blanco Encalada 1152 v7

AMA con leche 9 meses, se ofrece, argentina, Anchorena 1457, señora D. S., p. 59. v7

AMA joven italiana, leche de 20 días, sin chico, se ofrece, para criar en su casa, Malabia 1450. v7

AMA primeriza, leche abundante sin chico con certificado se ofrece, criar en su casa, dirigirse a C. García, Cabildo 90. v8

AMA con buena leche, criar en su casa o por horas afuera, se ofrece, Defensa 1083. v8

AMA se ofrece, con leche de 5 meses, por horas o en su casa, San Martín 1166. v9

AMA de leche se ofrece para criar niño en su casa, Beatriz Contreras, Libertad 1055, pieza 8.

COCINERA, otros quehaceres se ofrece, con retiro, Paraguay 1656

COCINERA se ofrece para cocina sencilla, Cabildo 2205.

CHICA se ofrece para mandados, Sáenz Peña 1063, pieza 13

COCINERA de profesión con recomendaciones se ofrece, Lima 334.

COCINERA, se ofrece para cocina sencilla, Santa Fe 1863.

COCINERA recomendada, sabe su obligación, sueldo 60 $, Solís 754.

COCINERA, se ofrece para cocina sencilla, Pueyrredón 1715.

COCINERA con o sin cama, se ofrece, B. E., Misiones 41 v8

COCINERA sencilla, con retiro, se ofrece, Chile 852, pieza 45.

COCINERA para cocina sencilla o matrimonio solo, se ofrece, Venezuela 560.

COCINERA, se ofrece con recomendaciones, Sgo. del Estero 1036, p. 5.

COCINERA competente, se ofrece, Chile 757, dep. 8.

COCINERA y otros quehaceres, c. informes, se ofrece, Salguero 556.

COCINERA para corta familia se ofrece, Cerrito 270.

COCINERA se ofrece para corta familia o matr. solo, Río Bamba 73.

COCINERO joven se ofrece, recomendado, familia o negocio, Rincón 1043. v8

COCINERA sencilla se ofrece, Carlos Calvo 1173. v8

COCINERA formal se ofrece, sabiendo bien su obligación, Tucumán 2083.

COCINERO italiano, genovés, ofrécese, Independencia 1919.

COCINERA sabe lavar y planchar, se ofrece, Cerrito 645.

CHICA de 13 años, se ofrece para niñera, Defensa 735, pieza 2C.

COCINERA buena se ofrece, tratar Malabia 2491. v8

COCINERA se ofrece, con buenas recomendaciones, Montevideo 1033. v8

COCINERA se ofrece a corta familia, buenos informes, Billinghurst 1566. v8

COCINERA se ofrece cocina sencilla y algún otro quehacer, Perú 564.

COCINERO español, soltero, se ofrece, ciudad o campaña, Lavalleja 1216.

COCINERA joven, tucumana, se ofrece con una chica de 4 años, con buenos informes Sarandí 1155. v8

SERVICIO DOMESTICO OFRECIDO

COCINERA con pieza al marido, ofrécese, Pozos 963.

COCINERA se ofrece, Independencia 1543.

COCINERA con recomendaciones se ofrece, E. Unidos 1730. v8

COCINERA se ofrece, Pichincha 115.

COCINERA se ofrece para cocina sencilla, con una chica, Anchorena 946. v8

COCINERA se ofrece con chico de 11 años; Achával 489 v7

COCINERA se ofrece, seria, Tucumán 342 v7

COCINERA se ofrece, recomendada, con retiro, Victoria 1284. v7

COCINERO completo se ofrece, Junín 1345, M. Flores. v7

COCINERA buena, con recomendación, sin cama, se ofrece, Pavón 2637. v7

COCINERO alemán, joven, con buenos informes, ofrécese, Charcas 1815. v7

COCINERA se ofrece con cama y una chica de 7 años, buenos informes; Medrano 334. v7

COCINERA se ofrece sin pretensiones, Benedicta López, Estados Unidos número 1678. v8

COCINERA de profesión, joven, se ofrece para familia distinguida, Independencia 421, dirigirse al portero

COCINERA de profesión, especial en cocina italiana, con buenos informes, se ofrece, México 524, pieza 3

COCINERA, se ofrece para cocina sencilla para corta familia, con recomendaciones, Estados Unidos 662, pieza 17.

COCINERA se ofrece, buenas recomendaciones, sabe su obligación; México 659, pieza 34.

COCINERA sabe su obligación, con chica de 13 años para niñera y pieza para el marido, Larrea 742

COCINERO repostero, joven español, se ofrece para familia, con recomendaciones, México 1388. v8

COCINERA de profesión, formal, bien recomendada, ofrécese, Pozos 490, en Avellaneda. v8

COCINERO italiano se ofrece, fonda o restaurant, ciudad o campaña, 50 $, carta o personalmente, Humberto I 463.

COCINERITO serio, práctico, se ofrece para casa de familia, con buenos informes, Cerrito 1186.

COCINERA sencilla se ofrece para matrimonio solo o corta familia, ciudad o campo, dirigirse Humberto I 1860.

COCINERO se ofrece para restaurant, familia o pensión, muy competentes, sin pretensiones, Viamonte 931, Fernández. v8

COCINERA competente, se ofrece aunque sea para casa de pensión, tiene buenas recomendaciones, por carta o personalmente Ituzaingó 751, con retiro.

DOS HERMANAS se ofrecen, una para mucama y otra entiende de cocina sencilla, con buenos informes, Tucumán 1531, pieza 14. v8

HOMBRE SOLO, formal, buena presencia, portero particular, departamento, hotel, E. S., por carta Herrera 2121. v11

HOMBRE FORMAL, italiano, con cédula y certificado se ofrece para servicio de una familia, entiende de cocina y atender enfermo, ciudad o campo; Albarracín 1669. v7

ITALIANA, se ofrece para cuidar casa de personas que se ausenten para Europa, pido y tiene buenas informaciones, por carta a Sra. Miguelangeli, Rivadavia 3733. v8

JOVEN español se ofrece, cualquier trabajo, Ayacucho 38, recién venido.

JOVEN, se ofrece, entiende de cocina, o cualquier trabajo, Independencia 860.

JAPONES portero ofrécese para consultorio, muy práctico, Piedras 873.

JOVEN japonés, recién llegado, se ofrece para cualquier trabajo de familia, T. Y. Patricios 19. v7

LAVANDERA se ofrece a domicilio, Bartolomé Mitre 4148.

LAVANDERA se ofrece para lavar afuera, México 1156, pieza 22.

LAVANDERA de profesión, se ofrece, Montevideo 1054, pieza 11.

LAVANDERA, se ofrece para casa o afuera, Defensa 683.

LAVANDERA para casa de familia, se ofrece, Catamarca 547.

LAVANDERA se ofrece, lavar en su casa o afuera, Independencia 1045.

LAVANDERA se ofrece por dos o tres días a la semana, Defensa 809, pieza 17.

LAVANDERA se ofrece por día, Perú 1216. v8

LAVANDERA se ofrece para casa particular, Corrientes 1169.

LAVANDERA se ofrece, México 1445.

LAVANDERA se ofrece para taller de planchado o para hotel, Estados Unidos 1672, pieza 15.

LAVANDERA, se ofrece, u otros quehaceres por día o por medio días, México 2154.

LAVANDERA y planchadora, se ofrece por día o por mes, sabe planchar toda clase de ropa, Salta 877.

MUCAMA o niñera, buenas recomendaciones, ofrécese, Suipacha 1047.

MUCAMA, se ofrece, Suipacha 320.

MUCAMA, se ofrece, Rodríguez Peña 122.

MUCAMA o sirvienta, se ofrece, Tucumán 1341. v8

MUCAMA, se ofrece, entiende un poco de todo, Venezuela 2129

MUCAMA, se ofrece, Río Bamba 73.

MUCHACHA, se ofrece, de 16 a 17 años, Moreno 968.

MUCAMA general con informes, Arenales 2547.

MUCAMO valet se ofrece, con buenos informes, sabe de cocina, Humberto I 1823

MUCAMA se ofrece, con buenos informes, Laprida 2151. v8

MADRE E HIJA se ofrecen para todo trabajo, sin cama, C. Calvo 1773.

MUCHACHO de 20 años se ofrece, recién venido, español, Suipacha 1047. v8

MUCAMO valet, con buenos informes, se ofrece para señor o niños, Callao 1190.

MUCAMA de adentro se ofrece, tiene buenos informes, Venezuela 2953.

MUCHACHA se ofrece para cualquier trabajo, Cevallos 1623.

MUCAMA se ofrece, trabajadora, Piedras 1268, pieza 47. v8

MUCAMA se ofrece, sabe bien su obligación, B. Mitre 1294.

MUCAMA para hotel se ofrece, Montevideo 1418. v8

MUCAMA y cocinera se ofrece, Piedras 1261. v8

MUCAMA española se ofrece, con recomendaciones, Cabrera 4354.

MATRIMONIO sin hijos se ofrece, cocinera y mucamo, recom., Camargo 918. v9

MADRE e hija, cocinera y mucama, con recomend. Montevideo 1048. v8

MADRE e hija se ofrecen, cocinera, mucama, con recom., Montevideo 1048. v8

MUCAMA se ofrece con recomendaciones, Sarandí 883

MUCAMO formal se ofrece para todo o suplente, Junín 1016.

MATRIMONIO español, se ofrece, sin hijos, Serrano 982

MUCHACHA, se ofrece con recomendación, Humberto I 741.

MUCAMA, se ofrece para matrimonio solo o corta familia, Deán Funes 1075.

MUCAMA general se ofrece, sueldo 50 $, Carlos Pellegrini 479.

MUCAMA formal con muy buenas recomendaciones sabe coser, Cangallo 1523

MUCAMA de buena presencia con recomendaciones, se ofrece, Sáenz Peña 971

MUCAMA o niñera, se ofrece con buenas recomendaciones, Mendoza 2471. v7

MATRIMONIO DESEA cuidar chico en su casa, Chacabuco 1376. v8

MUCAMA, de adentro, se ofrece, Garay 1762. v7

MUCAMA de adentro, joven, española, se ofrece, Maturín 2230. v7

MUJER JOVEN, argentina, con nena de 2 años se ofrece para cualquier trabajo, Emilio Mitre 163.

MUCAMA de adentro, se ofrece, o general, con recomendaciones, Cangallo 645, izquierda.

MATRIMONIO se ofrece, cocinero o portero, o cocinera o mucama, Meneses, Cerrito 1168.

MUCHACHO, se ofrece, práctico para mandados, de 13 a 14 años, presentado por su señora madre, Alsina 1349.

MUCAMA para corta familia se ofrece, con buenas recomendaciones, C. Pellegrini 687.

MUCAMA, se ofrece con recomendaciones, por carta o personalmente, María Lozano, Alsina [illegible] v8

MUCAMA, se ofrece muy trabajadora, o para cocinar, sabiendo bien su obligación, Saavedra [illegible]

MUCHACHA se ofrece, entiende de cocina, para corta familia, tratar Sarmiento 1534.

MUCHACHO de [illegible] años se ofrece para mucamo o portero, sueldo 40 $; Av. de Mayo 1034, 2o. piso, izquierda. v8

MUCAMA DE ADENTRO se ofrece, no [illegible] sueldo 50 $; Paraguay 1591. v8

MUCHACHO español de 18 años se ofrece para [illegible] trabajo, Ayacucho 489.

MUCHACHA de 11 años se ofrece, para matrimonio o personas mayores, Catamarca 675.

MATRIMONIO piamontés se ofrece, ella cocinera, el marido entiende de quinta u otros quehaceres, Río Bamba 73.

MATRIMONIO se ofrece, buena cocinera, él jardinero quintero, Bustamante 1155.

MUCHACHA [illegible] se ofrece, poco trabajo de dos personas, pocas pretensiones; Humberto I 3046

MATRIMONIO sin hijos se ofrece, ella cocinera, él mucamo, portero, etc., excelentes informes, Sáenz Peña 539.

SERVICIO DOMESTICO OFRECIDO

MUCHACHA de 13 años, se ofrece para corta familia, 24 de Noviembre 2030. v7

MATRIMONIO sin hijos, ella cocinera, para corta familia, se ofrece, Chiclana 3257. v8

MUCAMA se ofrece con buenos informes, sabe bien su obligación, Tacuarí 726, pieza 6.

MUJER CON CHICO 2 años, se ofrece para limpieza, de 9 a 3 de la tarde, sueldo 20 pesos, Llerena 2639, V. Ortúzar v7

MUJER SERIA, buenos informes, se ofrece, cocinera por medio día, o entero, Cangallo 1173. v7

MATRIMONIO SE OFRECE, provincianos, sin hijos, para estancia, Caseros núm. 1859 pieza 27. v7

MUCAMO de comedor, con recomendaciones, se ofrece para todo servicio, Tacuarí 1449, pieza 13. v7

MATRIMONIO alemán, buena cocinera, el marido despensero, mucamo o portero, se ofrece, prefiere estancia, Brasil 411. v7

MATRIMONIO vascoespañol, con dos chicos de 6 y 7 años, se ofrece para cuidar casa quinta, buenos informes, sin pretensiones, por carta a J. T., sucursal Norte. v7

MATRIMONIO vasco-español sin hijos de 26 años de edad, cocinera y hombre cualquier trabajo agricultura, para ciudad o campo, Rivera Indarte 484, Flores.

MATRIMONIO argentino se ofrece para el campo, él entiende todos los trabajos como también quinta, aves, cerdos, algo jardín, ella mucama o cocina, no contesta cartas, Zuviría 772, Caballito. v9

MUCAMA FINA, SERIA Y CON recomendaciones de cinco años, con familia, se ofrece a corta familia, sin niñito, persona sola, sueldo de 50 a 60 $. Manden ofertas por carta en casa de los señores; Venezuela 1812, M. M. E. v7

MATRIMONIO serio, de edad, se ofrece con referencias, jardinero quintero de profesión, competente en arboricultura, viticultura, invernáculos, viveros, formaciones, injertos, la señora sirvienta, lavar o planchar y criar aves, B. Mitre 864.

MATRIMONIO joven, con hijo de 13 años se ofrece, cocinera repostera y chauffeur mecánico, práctico en motores, molinos, bombas, instalaciones eléctricas y gas, herrería y carpintería, M. Marcell, Defensa 316.

OFRECESE cocinera para matrimonio, S. Peña 1063, p. 03.

PORTERO patios, joven competente, se ofrece, Libertad 543.

PEON de cocina, patios y limpieza, 18 años, ofrécese, poco sueldo, con cédula de identidad, México 600.

PORTERO se ofrece, 40 años, tiene carnet; inútil si no es casa tranquila, B. R.; Maipú 1228.

SE OFRECEN cocinera y mucama; Culpina 481. v8

SE OFRECE cocinera con retiro, General Paz 1679. v8

Señora JOVEN se ofrece, con retiro, entiende de cocina, Necochea 949. v9

SE OFRECE mucama con recomendaciones, Uspallata 826.

SEÑORA apta para todo se ofrece, para casa de pocas personas, Victoria 2901 v8

SE OFRECE muchacha para pocos quehaceres, Solís 351.

SIRVIENTA o mucama para corta familia, se ofrece, Pavón 1679. v8

SIRVIENTA se ofrece para todo trabajo, con retiro, Victoria 1383, dep. 2.o v8

SIRVIENTA, se ofrece para todo trabajo, Montevideo 349.

SIRVIENTA, se ofrece para cocina sencilla, Chacabuco 611. v8

SIRVIENTA, se ofrece y muchacha para todo servicio menos cocina, Sta. Fe 1865

SEÑORA, se ofrece para cuidar niños, dirigirse Esmeralda 630.

SIRVIENTA, se ofrece para cocina y otros quehaceres, Laprida 1917.

SIRVIENTA, se ofrece para todo trabajo, con retiro, Rincón 660.

SIRVIENTA, se ofrece, todo trabajo, con retiro, San Juan 1621. v8

SEÑORA, se ofrece para cocina y otros quehaceres, Pozos 963.

SEÑORA joven, se ofrece por medio día, trabajadora, Bolívar 1160.

SE OFRECE sirvienta, para todo servicio, Salta 1306.

SEÑORA formal, se ofrece para trabajar medio día, Bolívar 731, p. 1.

SIRVIENTA, se ofrece con buenos informes, México 1913. v8

SIRVIENTA para ayudar, se ofrece sin pretensiones, Misiones 43.

SIRVIENTA, se ofrece para todo trabajo, Estados Unidos 642.

SRA. FORMAL, ofrécese suplenta o por horas, de 1 a 7, Honduras 4638. v8

SIRVIENTA se ofrece cualquier trabajo menos cocina, B. Mitre 1307, altos.

SIRVIENTA por horas se ofrece, Corrientes 1170.

SIRVIENTA se ofrece para todo trabajo, México 659, pieza 5.

SE OFRECE muchacha para niñera, Tacuarí 960.

SE OFRECE mujer práctica para todo trabajo, por horas; Belgrano 7151.

SEÑORA formal se ofrece, niñera o mucama, recomendada, Bermejo 868. v8

SEÑORA formal se ofrece, con chica de 14 años, Belgrano 426.

SE OFRECE sirvienta para corta familia, Corrientes 1357, altos.

SIRVIENTA se ofrece, entiende de cocina, Tacuarí 726.

SE OFRECE señora joven por día con retiro, para corta fam., Paraná 570.

SE OFRECE nucama, Venezuela 836.

SEÑORITA recién venida se ofrece, joven, Ayacucho 38.

SIRVIENTA joven se ofrece, Cerrito número 431.

SEÑORA formal se ofrece para corta familia, Pavón 1766.

SIRVIENTAS se ofrecen dos, Pueyrredón 2418. v8

SIRVIENTA se ofrece, sabe de cocina, B. Mitre 1294.

SIRVIENTA se ofrece para todo trabajo menos cocina, Entre Ríos 467.

SIRVIENTA se ofrece, corta familia mayores, con retiro, Mármol 753. v8

SE OFRECE mucama general para corta familia, o para adentro, Solís 755

SIRVIENTA se ofrece para todo trabajo, Montevideo 79.

SEÑORA se ofrece para corta familia, Estados Unidos 919.

SEÑORA ofréc. para acomodar piezas en casa pensión, por horas, Chile 1260. v8

SIRVIENTA para matrimonio o 3 personas, se ofrece, E. Unidos 1730.

SIRVIENTA o mucama se ofrece, para corta familia, Saavedra 958. v8

SEÑORA se ofrece para lavandera, Del Carmen 742. v8

SE OFRECE mujer sin cama para todo trabajo, Victoria 2520. v8

SIRVIENTA ofrécese, con recomendaciones, no se atienden cartas, Patricios 1671

SE OFRECE AMA CON LECHE de 1 mes buenos certif. 25 de Mayo 363|67. v8

SE OFRECE cocinera de profesión, con recomendación, italiana, Arenales 994. v7

SE OFRECE ama para criar en casa, Pasco 1150, pieza 2. v8

SE OFRECE mucama, calle Azcuénaga 60. v7

SEÑORA formal, se ofrece para señora o señorita; Saavedra 571. v7

SIRVIENTA se ofrece, para todo trabajo, Brasil 39, cerca del Puerto. v8

SIRVIENTA se ofrece, para matrimonio sin cama; Juncal 2860. v7

SE OFRECE sirvienta, para todo trabajo, 15 de Noviembre 1444. v7

SEÑORA seria se ofrece para matrimonio solo, Cerrito 1124. v7

SE OFRECE un joven, todo trabajo de casa de familia, Liniers 1064, Tigre. v7

SE OFRECE mujer argentina con chico 6 años, casa matrim. o pers. mayores, calle Freyre 2811

SEÑORA de 40 años, sola, se ofrece en cambio de buena habitación, Campana 189. v9

SEÑORA se ofrece para medios días en semana, lavar, Avellaneda 945, Caballito.

SE OFRECE una joven con recomendaciones, para corta familia, Uspallata 835, con retiro.

SIRVIENTA se ofrece con buenos informes, para casa de corta familia, Santa María 652.

SIRVIENTA joven, italiana, se ofrece para todo trabajo de matrimonio solo, Charcas 2560. v8

SEÑORA seria, se ofrece para matrimonio solo sin chicos, o para cocina sencilla, Salta 655.

SEÑORA, se ofrece, criar chico a biberón o destete, da informes de haber criado otros, Paraná 744, pieza 22.

SEÑORA seria, se ofrece para componer ropa o cuidado de señora sola, con recomendación, Moreno 1621.

SERVICIO DOMESTICO FACILITA Asociación Pío X, Cnel. Díaz 1654, de 8 a 12 y de 2 a 5.

SEÑORA de compañía o gobernanta enseña piano y cose bien, con recomendaciones; J. S., Cangallo 1171 v8

SIRVIENTA se ofrece para todo trabajo, recién venida, tratar personalmente; Bolívar 1624

SEÑORA formal se ofrece, dándole pieza al marido, es empleado, Viamonte 2602. v8

SEÑORA ofrécese para lavar y planchar en casas de familia, Tucumán 2069.

SEÑORA formal suiza, se ofrece para dar lecciones de francés y primarias de español; Melo 1994 v8

SE OFRECE COCINERA, cocina sencilla, con retiro (argentina), Corrientes 1636, p. 11.

SIRVIENTA se ofrece para matrimonio solo o corta familia con retiro, Santiago del Estero 1036

SIRVIENTA se ofrece para todo trabajo, con buenas recomendaciones, española; Victoria 2068.

SERVICIO DOMESTICO OFRECIDO

SE OFRECE mucama de adentro que sabe bien su obligación y tiene buenas recomendaciones; ocurrir Perú 408.

SIRVIENTA con buenos informes se ofrece, para todo trabajo, Independencia 1989.

SE OFRECE muchacho de 14 a 15 años para mandados, con recomendaciones, Carlos Calvo 1746.

SEÑORA española, formal, se ofrece para todo trabajo en casa de corta familia, ciudad o campo, 15 de Noviembre 1150.

SIRVIENTA formal se ofrece, para todo trabajo corta familia, San Juan 1434.

SEÑORA se ofrece para todo trabajo menos cocina, matrimonio solo o corta familia, con retiro, Bulnes 843

SEÑORA se ofrece para matrimonio solo, todo trabajo o mucama, corta familia, Estados Unidos 2164. v8

SE OFRECE matrimonio vasco español, cocinera y él mucamo, con recomendaciones, Lavalle 1465. v9

SE OFRECE mucama de adentro con buenas recomendaciones, Talcahuano 1234, pieza 407. v8

SE DESEAN colocar dos hermanas juntas para cualquier trabajo doméstico, Piedras 1268, dirigirse por carta a A. F.

SE OFRECE señora española, casada, con retiro, para todos los quehaceres de casa, tratar Bermejo 41.

SEÑORITA educada, se ofrece para señora sola o matrimonio, tratar Sarmiento 1736.

SE OFRECE matrimonio joven; ella mucama y él peón de patios, Humberto I 924. v8

SEÑORA VIUDA SERIA se ofrece como dama de compañía o ama de llaves y pequeños quehaceres, Cabrera 5083. v7

SIRVIENTA se ofrece para matrimonio solo o 3 personas mayores, desea casa sencilla, Pueyrredón 1904. v7

SE OFRECE para portero o mucamo hombre de 35 años, español, tiene certificado; dirigirse Pavón 2764. v8

SEÑORITA seria, buena letra y ortografía sin pretensiones se ofrece, Leones 3539. v7

SIRVIENTA se ofrece, para mucama o cocina sencilla, corta familia, Carlos Calvo 1773.

SE OFRECE ama de leche fresca, sin chico, para criar en su casa, Pavón 841 Avellaneda, Piñero.

SIRVIENTA se ofrece, está en casa de sus patrones, bien recomendada; Reconquista 685.

SEÑORITA de buena presencia para compañía familia a Europa, en cambio de pasaje; dirigirse por carta a G. B.; Colpayo 414. v7

SE OFRECE señora para camarera de vapor hasta Barcelona, ida y vuelta, estación Casanovas, F. C. Midland, a R. Cunillera. v7

SE OFRECE señora para acompañar familia hasta Barcelona. Dirigirse a Estación Casanovas, F. C. Midland, a R. Cunillera. v7

SEÑORA seria, vasca, se ofrece, práctica en todo manejo de casa y de ropa, a matrimonio o personas serias, con retiro, por carta Bolívar 370, A. Arigoicoechea.

SEÑORA SOLA, educada, argentina, se ofrece, mucama y costura o cocina sencilla a matrimonio solo, práctica manejo de casa, H. V., Victoria 1940.

SE OFRECEN dos hermanas jóvenes, una para cocina y otra mucama, para matrimonio solo o personas solas, tratar Corrientes 2018, de 8 a 12.

SEÑORITA seria, se ofrece como dama de compañía o atender señora sola, viaja si se ofrece, da referencias, por carta a María J., Tucumán 1413. v9

SE OFRECE matrimonio sin hijos, para todo servicio, menos cocina y comedor, buenas recomendaciones y cédula de identidad, Viamonte 2073, pieza 14.

SE OFRECE señora para todo trabajo con recomendaciones, prefiérese casa donde le den pieza para el marido, Rawson 291.

SIRVIENTA se ofrece para todo trabajo, menos cocina, para lavar y planchar, con cama o sin ella, con buenas recomendaciones, Reconquista 1052.

SEÑORA respetable con dos niñas y una sirvienta, desea encargarse de las atenciones de una o dos personas respetables, en cambio de 1 ó 2 piezas, datos y referencias, Carlos Pellegrini 88, P. P.

UN MATRIMONIO con hija que va a la Normal, él trabaja 6 horas afuera, se ofrece, cuidar casa o departamentos, por carta a E. Prieto, Córdoba 2281.

LICITACIONES

CONSEJO NACIONAL DE EDUCACION— Llámase a licitación pública por el término de treinta días para las obras de reconstrucción de veredas y parte de las reparaciones del edificio fiscal escolar calle Franklin 1836, de acuerdo con los planos, bases y pliegos de condiciones preparados por la Dirección Gral. de Arquitectura que podrán consultar los interesados todos los días hábiles de 12 a 6 p. m., con excepción de los sábados que lo harán de 9 a 12 m. La apertura de las propuestas que deberán ser presentadas a máquina por duplicado, en un todo de acuerdo con lo establecido por las leyes de Sellos y Contabilidad y Obras Públicas, tendrá lugar el día 22 de abril próximo a las 3 p. m.—El secretario general. v22

MINISTERIO DE GUERRA.—Dirección General de Administración.—Licitación.—Llámase a licitación pública para el día 8 de abril próximo a las 3 p. m. para la provisión de las diversas tarjetas para la clasificación del personal de reserva, guardia nacional y territorial, que necesita la D. G. P. y que no fueron adjudicadas en la licitación celebrada el 25 de febrero próximo pasado. Por datos y pliegos de condiciones, dirigirse a la IV División de esta Dirección General de Administración, Paseo Colón No. 1407, cualquier día hábil de 9 a. m. a 6 p. m.—Fdo.: Claudio Rosales; coronel secretario interino. v8

OBRAS SANITARIAS DE LA NACION— Se llama a licitación para la provisión de (9.700) nueve mil setecientas toneladas de cemento portland de marca aprobada, de acuerdo con el pliego de condiciones que los interesados pueden consultar en la Dirección Técnica, calle Charcas 1840, todos los días hábiles de 1 a 5 p. m. Las propuestas deberán presentarse en la secretaría de la Dirección de las Obras Sanitarias de la Nación y serán abiertas el 2 de mayo de 1919 a las 4 p. m. en presencia de los interesados que concurran al acto.—Buenos Aires, 2 de abril de 1919.—José I. Goñi, secretario. v12

FERROCARRILES

FERRO-CARRIL CENTRAL ARGENTINO. Se avisa al público que regirán nuevas tarifas para papas, batatas, camotes, carbón de leña, cueros y lana, desde el 8 de abril (actual) y para leña desde el 15 de abril. Desde la misma fecha la tarifa para cargas y animales en pie será por zonas, C. H. Pearson-Gerente. v15

FERROCARRIL DE BUENOS AIRES AL Pacífico.— Aviso No. 155. Tarifas para animales en pie. Se avisa al público que desde el 1o. de mayo próximo serán aforadas con el 70 o|o de las tarifas de jaulas de 4 ejes las pequeñas consignaciones de hacienda que hasta ahora se aforaban con el 50 o|o de las tarifas mencionadas.—Harry Usher, administrador general. Buenos Aires, 1o. de abril de 1919. v30

NAVEGACION

COMPAÑIA ARGENTINA DE NAVEGACION (Nicolás Mihanovich Lda.) Por informes y pasajes 25 de Mayo 199 esq. Cangallo. perm.

DEMERARA—LA REVISION DE LAS mercaderías de este vapor, se verificará los días 7 y 8 del corr. en el dique 4, sección 3a., de las 9 a. m. hasta las 10.30 a. m., debiendo los interesados presentar sus facturas originales y hacer toda reclamación en el término de 48 horas.—The Royal Mail Steam Packet Company (La Mala Real Inglesa) Edificio Británico. v7

VAPOR "SEATTLE MARU", LA CARGA de este vapor para Buenos Aires ha sido casi totalmente trasbordada en Río de Janeiro al vapor japonés "Raifuku Maru", actualmente fondeado en esta rada. American Trading Company Inc., calle Reconquista 652-58. v9

VAPOR "RAIFUKU MARU", SE AVISA a los consignatarios que durante el viaje a este puerto produjose un incendio a bordo, por cuyo motivo los consignatarios deberán depositar en esta agencia 25 o|o del valor de las mercaderías y firmar el compromiso de avería gruesa. American Trading Company Inc. calle Reconquista 652-58. v9

VAPOR NORTEAMERICANO "William A. McKenney".—A los efectos que hubiere lugar, se pone en conocimiento de los consignatarios de las mercaderías a bordo de dicho vapor, que en vista de la situación anormal por que atraviesan las operaciones portuarias, las mercaderías que conducía para Buenos Aires han sido descargadas en el puerto de Montevideo, dejando a salvo todos los derechos y reservas legales que competen de acuerdo con las cláusulas de los conocimientos respectivos. Se les hace saber al propio tiempo que las mercaderías descargadas en Montevideo han sido aseguradas contra incendio por cuenta de quien corresponda.—Dodero Hermanos, Ltda., agentes, 25 de Mayo 267. v11

BANCOS Y COMPAÑIAS ANONIMAS

BANCO HIPOTECARIO NACIONAL.—SE avisa al público que el día miércoles 9 del corriente, se procederá a la quema de los siguientes valores: Cédulas a curso legal $ 1.099.600; Cédulas serie "A" oro, $ 21.100. El acto tendrá lugar en el local del Banco, calle 25 de Mayo 245, a las 1.30 p. m.—Buenos Aires, abril 3 de 1919.—Antonio Díaz, gerente. v9

DEUDA INTERNA CONSOLIDADA DE la Provincia de Santa Fe, ley año 1886. Se avisa que los cupones 1|8 abril 1919 de los títulos citados se pagarán hasta el día 8 del cte. en el The First National Bank of Boston, Bmé. Mitre 501. v7

THE NATIONAL CITY BANC OF NEW York.—Establecido en 1812. Capital y reserva: $ 75.000.000 oro amer. Sucursales: Buenos Aires; Uruguay, Montevideo; Brasil: Río de Janeiro, Sao Paulo Santos y Bahía; Chile: Valparaíso y Santiago; Cuba: Habana Santiago y San Juan de Puerto Rico; Venezuela: Caracas; Italia: Génova; Rusia: Petrograd y Moscú. La casa matriz garantiza las operaciones de las sucursales.—34 San Martín 34.

LA PRENSA

Buenos Aires, abril 7 de 1919

LA DISCUSION DEL CONVENIO EN EL SENADO

El informe dicho el sábado en sesión del Senado, por el miembro de la comisión de hacienda que dictaminó en completa disidencia, expuso la gestión realizada por ésta. No obstante que sucede con mucho retraso, hay motivo para felicitarse de haber llegado a conocer por dicho órgano, los nuevos elementos de juicio que los informantes se procuraron, ya que a no divergir las opiniones en la manera indicada, dicho conocimiento se habría limitado a las expresiones generales, con las cuales manifestó los fundamentos de su dictamen el presidente de la comisión.

Dijo este representante que el Ministro de Relaciones Exteriores había declarado, que lo que consignó en el convenio es lo único obtenido en las tramitaciones que antecedieron a su informe, verdad que el convenio proclama sin auxilio de ninguna especie, a pesar de lo cual el citado presidente juzgó que eso podía servir de explicación suficiente.

Si este juicio no fuera, como realmente es, un eufemismo, cabría suponer que el Poder Ejecutivo se vió constreñido, por consideraciones que se reservan y que serían causas muy graves, a firmar condiciones tan claramente perjudiciales a la economía nacional, y que los tres miembros de la comisión concordaron fácil y completamente en reconocerlas así.

Resultaría también incomprensible como pudo, el presidente de la misma, encontrar oportuna y a propósito la colocación, en su discurso, del pensamiento "que el país no podría tener como único objetivo en el convenio aumentar su bienestar ni sus riquezas a expensas de los aliados", aserto que está lejos de toda realidad.

Fuera del Poder Ejecutivo y de los que apoyan su proyecto de precios mínimos, con el cual se intenta cobrar a quienes necesiten nuestros cereales un precio mayor que el determinado por la oferta y la demanda, nadie insinuó cosa alguna que justificara, en lo más mínimo, la alusión a dicho objetivo. Y ha sucedido así por la rectitud de conciencia que caracteriza a nuestro pueblo, sin que fuera necesario considerar que el pretenderlo nos ocasionaría más perjuicio material que el provecho que pudiéramos codiciar, como lo demostrará la práctica de los precios mínimos, si el Senado da su aprobación al sistema.

Habiéndose preparado un falso punto de vista, le fué fácil al informante deducir en apoyo de la tesis prejuzgada, algunas conclusiones de lógica aparente, pero vacías de contenido. Del punto de vista verdaderamente racional, lo que se contempla es la incapacidad del negociador argentino que careció de un plan concebido sobre el conocimiento exacto de nuestras capacidades y posibilidades económicas, para oponerlo de manera amigable al de la otra parte. Pues es evidente que, si ese plan hubiese existido, sus fundamentos informarían el convenio, porque las condiciones fundamentales requeridas para que las obligaciones que íbamos a asumir no nos fueran dañosas, pudieron ser discutidas en sus modalidades, aunque su esencia se hubiera mantenido.

Los negocios entre naciones se tratan en estos tiempos, sobre la base de la conciliación de derechos e intereses, y seguros estamos de que si la luz hecha ahora se hubiese producido antes de firmarse el convenio, los mismos representantes de los aliados habrían facilitado la fórmula salvadora.

La fórmula pudo y debió alcanzarse, aprovechando para el estudio los diez meses que trascurrieron entre la aprobación del anterior convenio y la gestión del nuevo. Pero a la inteligencia organizadora se sustituye, a menudo, en la alta esfera administrativa, la espontaneidad empírica, que pasa sin los consejos indispensables y sin el concurso de la opinión, sobre los asuntos más graves como sobre los más insignificantes.

Por eso no pudieron colmarse los vacíos que dejara la deficiente acción del negociador argentino, en los cuales no se encierra, sin duda, la expoliación posible al prestatario, sino el desmedro de los intereses no contemplados del prestamista. Por eso el Ministro de Relaciones Exteriores no ha podido presentar sino la vacua excusa de que no se pudo conseguir más, característica del regateo de la compraventa ordinaria, en vez de las razones técnicas fundamentales que debieron constituir la armazón del convenio.

El informe en disidencia completa confirmó nuestra sospecha, de que la comisión ponía en su investigación más aparato que método, ya que el método exigía que los miembros de la misma se propusieran, ante todo, los extremos que querían examinar, cosa enteramente posible, después de la discusión extensa que había precedido a la entrada del proyecto al Senado: y no lo hicieron.

Abrieron de nuevo las puertas a todas las iniciativas, que era como convocar a los arbitristas; y tan incontrastable resulta la fuerza de ciertas tendencias sociales, que a pesar de no haberse invitado sino a los banqueros que son, por lo general, hombres de sentido práctico, surgió de sus mismas filas un arbitrista, quien propuso un sistema de títulos que sin disminuir en lo menor la responsabilidad del Banco de la Nación, derivaría el interés del préstamo hacia las cajas de los Bancos particulares. La comisión perdió su tiempo en consultar semejante iniciativa; y gracias que debido a lo limitado de la invitación, sólo un arbitrista dió el paso adelante.

Los gerentes de los Bancos particulares declararon que sólo tomarían una pequeña parte del préstamo, menor todavía que su participación en el convenio anterior, la que sólo alcanzó al 9 por ciento.

El recurso al crédito público, que por derivar los ahorros a una inversión productiva sustrayéndolos de las disponibilidades inmediatas, constituye —en momentos de inflación sobre todo— el único instrumento saludable de financiación para empresas de este fuste y de esta índole, fué considerado superficialmente. No llegó a establecerse el tipo que exigiría una emisión de esa clase, acerca del cual no existían en la comisión elementos de juicio para establecer, por ejemplo, la conclusión aventurada de que títulos con 7 por ciento de interés y dos años de plazo, dañarían considerablemente las cédulas de 6 por ciento y el crédito argentino de 5 por ciento, que son títulos a largo plazo.

Los banqueros no fueron consultados sobre este punto, y sólo fué el Ministro de Relaciones quien se ocupó de la consulta que estaba en el caso de hacer a los representantes de Inglaterra, Francia e Italia, declarando por su propia cuenta, que no aceptarían éstos la fórmula de entregar los títulos argentinos de 5 por ciento de interés, en vez de dinero.

Y creemos que tenía razón el ministro, considerada esa proposición con la superficialidad con que se emitió, y que le sirviera para afirmar que la mejor financiación es la aprobada por la Cámara de Diputados. Pero en el fondo de esa indicación existe un principio que parece no sería rechazado por los aliados: el de que retribuyan el costo del empréstito equivalente al préstamo, remitiéndose la fijación del interés de éste, en el contrato, a lo que le cueste dicha operación— otras veces se fijarían de común acuerdo, si es esto último lo que debió considerarse.

Igualmente, sería absurdo [illegible] ner la reducción a cien millones [illegible] un crédito cuyo efecto en [illegible] do será facilitar la [illegible]

...con el monto de su ...ón. Es probable que, como se ... el Banco de la Nación con esa ...ción no tendría ya necesidad de ... salvaguardia de la emisión fiducia-ria, pero tratándose de una suma to-tal tan grande, como es la de cien millones de pesos oro, no se pueden ... desde ahora las contingen-cias del segundo año, que ningún ele-mento de juicio permitirá vislumbrar ... algunos meses más.

... esta incertidumbre—que se re-fiere particularmente a la velocidad de la ineludible desinflación que va a producirse—la que hace difícil el crédi-to. Y debido a ella, los miembros de la comisión que se declaran conven-cidos de la imposibilidad de financiar el convenio sin la emisión fiduciaria, se encontraron abocados al dilema de aprobarlo o rechazarlo.

Un miembro de la disidencia funda-mental tomó el camino de rechazarlo; los otros, eligieron el primero, o sea, el de aprobarlo: y uno de éstos pro-puso graduar la válvula de la emisión al límite del crédito, suprimiendo el resorte del redescuento. Aunque na-die contradijo explícitamente esta proposición, no puede dejar de inquie-tarnos el silencio del presidente men-cionado, que no la suscribió, y del ministro de Relaciones Exteriores. Y como el Senado no debe dejar pun-tos oscuros en materia tan delica-da, se impone—ahora que se cono-cen las despreocupaciones del Poder Ejecutivo—la derogación de las leyes de redescuento, que siendo de emer-gencia pueden acabar, sin perjuicio de la perfección legal, por obra de otra ley de emergencia.

La emisión será condenable, aparte de toda circunstancia intrínseca, por-que repercutirá en los consumos, en la forma de aumento de los precios. En España, donde se recurrió a ella para un préstamo mucho menor, se ha producido ya una reacción, y se pi-de insistentemente que se suprima el medio fiduciario de esos créditos y se recurra a la sana fuente de la riqueza particular y de la nación, que es el ahorro.

Allí, donde rige un sistema en cier-ta manera de encaje mínimo, podrían tener alguna aplicación las explicacio-nes del informe en mayoría, respecto a la proporción en que quedaría el en-caje de nuestra moneda legal. Pero ellas son razones incongruentes, tra-tándose de nuestra conversión cuyas bases son distintas; y si la promesa solemne, en que descansa la moneda legal, pudiera ser violada impunemen-te, gracias a que se mantendrá empu-ñado el oro que se depositó al ampa-ro de esas promesas, es seguro que no se recuperaría, sino después de varias décadas de conducta intachable, ese crédito que hace la fuerza de los me-jores sistemas monetarios y permite organizar la circulación en la forma más económica, sin perjuicio de su eficacia y fortaleza.

Los argumentos fundados en la alta proporción del encaje no son sinceros, porque dejan a designio en la oscuri-dad varios factores de la moneda sa-na, que se alteran en modo esencial. La prueba está en que sus autores no aceptarían la apertura de la Caja de Conversión, que es cuándo y dónde podrían valorarse sus optimismos.

Se juega, a juicio nuestro, con las palabras, cuando se habla de que un convenio no puede ser sino aprobado o rechazado; y el proyecto aprobado por la Cámara de Diputados facilita la respuesta que vamos a dar a este argumento. En él se conceden diver-sas autorizaciones al Poder Ejecuti-vo; pues bien, habría sólo una más, si se cambiase la redacción del artículo primero, en una aprobación condicio-nal, autorizando al Poder Ejecutivo para gestionar su aceptación por la otra parte y con ella poner el conve-nio en ejecución.

Pero es claro que las modificaciones a introducir en el convenio, deberían representar, solamente, el mínimo ne-cesario para eliminar del contrato los perjuicios evidentes a nuestra econo-mía, puesto que sólo así se podrá es-perar la conformidad de los presta-tarios.

En este sentido, creemos que la au-torización emisora deberá suprimirse, limitándose la necesidad por la dismi-nución del plazo a un año, prorroga-ble en la forma que tantas veces ex-plicamos, o por la condición de un in-terés que permita acudir al ahorro popular.

Estas condiciones conseguirán más fácilmente su aceptación, desde que el rechazo de los precios mínimos co-locaría a los aliados en situación más clara, permitiéndoles desarrollar sus compras con libertad y conveniencia real del productor argentino.

LOS ESTADOS UNIDOS EN LA GUERRA EUROPEA

(Especial para LA PRENSA)

Londres, enero de 1919.

LAS BASES NORTEAMERICANAS

Los puertos que han utilizado prin-cipalmente los norteamericanos para el desembarque en Francia de sus ejércitos y material de guerra, son: Brest, para el personal; Burdeos, pa-ra el material, y St. Nazaire para per-sonal y material, indistintamente. Además, se han servido de los puer-tos de Rouen, La Rochelle, St. Sulpi ce, Nantes, y últimamente utilizaban también en gran escala el puerto de Marsella, sobre todo para desembar-que de automóviles y material rodan-te. Las autoridades habían estableci-do un sistema de emulación quizá pa-ra contrarrestar la natural tenden-cia de las burocracias a descargar el peso del trabajo, echándolo al hom-bro del vecino. Consistía en premiar con un estandarte al puerto que, al término del mes, mostrase el mayor tanto por ciento de incremento con respecto al trabajo del mes anterior. Además de los puertos de desembar-co, los norteamericanos poseían gran-des centros de almacenaje y distribu-ción del material importado. El ma-yor de estos depósitos se hallaba en Gièvres, al Sudeste del departamen-to de Loir-et-Cher, no lejos de Bour-ges y, por tanto, en el centro geo-gráfico de Francia. Otra de las gran-des bases se hallaba en Tours, la ciu-dad de Balzac, no muy lejos del cen-tro.

Esta posición céntrica de las bases norteamericanas nos indica desde lue-go el espíritu con que fueron ideadas. Los norteamericanos instalaron sus de-pósitos centrales en el centro de Fran-cia, porque se propusieron, desde lue-go, abordar en pleno el problema de rechazar a un enemigo al que se creía mucho más poderoso de lo que era realmente. No sé si he dicho ya en alguna parte que hasta el mes de julio último no se habló en Francia de la posibilidad, si salían bien las cosas, de concluir la guerra en el curso de 1918; pero que en Inglate-rra no se contaba con la victoria has-ta 1919, mientras que los americanos confiaban en asegurar absolutamente la victoria para mediados de 1920. Y como éstos se temían que para enton-ces se hallasen muy exhaustas las fuerzas de sus aliados habían afron-tado el problema en su totalidad, y para ello necesitaban bases desde las que pudieran, indiferentemente, tras-ladar sus elementos militares lo mis-mo al Norte que al centro, que al Sudeste del frente occidental.

Esta idea central nos explica la magnitud de los preparativos norte-americanos y esta magnitud misma es la causa de la lentitud con que se hizo sentir el peso del refuerzo enor-me que las potencias occidentales re-cibían con su nuevo aliado. Y esta lentitud fué, a su vez, causa de que los alemanes y sus amigos no salie-ran de su ilusión sino cuando el des-engaño y la derrota se confundieron en un mismo estupor.

El corresponsal dedicó el primer día de su visita a los establecimien-tos de Tours y sus alrededores; el se-gundo a los de Gièvres y Remorantin, en el centro de Francia, y el tercero a los de St. Nazaire y sus alrededo-res. No pudo ver las obras realizadas en el puerto de Burdeos, y que supe-ran a cuanto han hecho los norte-americanos en parte alguna de Fran-cia, ni las de Brest, ni las vastas es-cuelas en que sus cientos de miles de oficiales completan, al llegar a Fran-cia, su educación militar. No había tiempo para ello. Pero lo visto sería suficiente para que su descripción le ocupase un par de meses, y si a lo visto añadiese el material impreso o escrito a máquina que se le ha facili-tado en los establecimientos visitados, tendría bastante para componer un libro de regulares dimensiones. Sólo que no es necesario componerlo. En al congreso de filosofía de Bolonia, dijo M. Moutroux que la contribución que cada filósofo original aporta a la ciencia podía expresarse en bre-ves páginas, sólo que los filósofos es-cribían después gruesos volúmenes para justificar y defender su contribu-ción propia. No es esta ocasión de ha-cer obra personal. Pero lo que sí puede hacerse, para abreviar espacio, es limitarse a apuntar lo que parece ser característico de las bases norte-americanas y dejar el resto a la ima-ginación o a la ulterior curiosidad de los lectores.

MAQUINAS Y ALTOS SALARIOS

En Tours tienen los norteamerica-nos un "salvaje dump", que es una factoría dedicada a reparar y sal-var (de aquí su nombre) artículos perdidos en el campo de batalla o abandonados como inútiles por los sol-dados. Esta factoría se dedica a la-vado y reparación de ropas, calzado, impermeables y botas de caucho, lo-nas de cartucheras, mochilas, etc., y artículos de metal, como estufas, uten-silios de cocina, yelmos, etc. Excusa-do es decir que la factoría no es única en su género, y que tiene que haber otras para reparar armamen-tos, embalajes, máscaras de gas, etc. Pues bien; esta factoría de Tours em-pleaba en agosto último 5.300 muje-res, 730 paisanos, 745 militares y 26 oficiales. El valor de su producción mensual era de 3.216.588 dólares y sus gastos apenas excedían del 10 por ciento del valor de su producción. Es-tos números, claro está, no dirán na-da sino a personas conocedoras del valor de las cifras. La factoría recibe por una puerta trenes enteros carga-dos de desperdicios de ropas y zapa-tos, y envía por la otra trenes igual-mente enteros cargados de unifor-mes y zapatos y artículos aparente-mente nuevos.

¿Qué es lo característico, lo norte-americano de esta factoría? Porque es sabido que todos los grandes ejér-citos de Europa han tenido que esta-blecer factorías análogas. Lo carac-terístico, en primer término, es el número de máquinas que emplea. Hay máquinas de desinfectar, de la-var, de planchar, de pegar botones, de clavetear zapatos, de secar botas de caucho, de hacer cordones con pe-dazos de cuero que no sirvan para otra cosa, y brazales con pedazos in-útiles de telas. Y es también carac-terístico que aunque casi todo el per-sonal es francés, los maquinistas son norteamericanos, militares. Y ello ocu-rre también en cuantos otros estable-cimientos, campos de volación, depó-sitos de material de ingeniería, etc., he tenido ocasión de visitar. Y tam-bién acontece en los Estados Unidos, donde a pesar del inmenso número de obreros europeos ocupados en sus industrias, los encargados de condu-cir, reparar o construir máquinas son generalmente americanos. Pero, des-pués de todo, es natural que el país de las máquinas sea también el de los maquinistas y el de los mecáni-cos.

Tan característico como la abun-dancia y diversidad de la maquinaria es la intensidad del trabajo. En esta factoría se trabaja tan incesantemente como en un hormiguero. Y es es-pectáculo impresionante el de estos miles de mujeres, vestidas limpia-mente con uniformes blancos y ab-sortas totalmente en su labor. Este interés lo despiertan los altos sala-rios, aunque el centro de Francia, región poco industrial, era la parte del país donde eran más bajos los sa-larios. Los jornales de las mujeres rara vez bajan de ocho francos al día, pero muchas son las que trabajan a destajo y sus salarios suelen ascen-der hasta 20 francos diarios, y los de los hombres hasta 30 francos. Los Es-tados Unidos son el país de los altos salarios. En estos días han dicho los periódicos que al retirarse Mr. Ford de la gerencia de su fábrica de au-tomóviles ha dejado dispuesto que el salario mínimo de sus obreros sea en lo sucesivo de 7.50 dólares diarios. Lo cual querrá decir que el obrero peor pagado de la fábrica de Mr Ford ganará más dinero que el que gana en España un general, un magistra-do, un gobernador civil, y doble o tri-ple del que gana un profesor de Uni-versidad, y que los ganará en un país donde, si los servicios humanos son más caros, las cosas, en cambio, el pan, la carne, la manteca, el algodón, el hierro, son mucho más baratas. Y esos obreros viven mejor, visten me-jor, comen mejor, viajan más a me-nudo que las clases medias de la mi-tad de los pueblos europeos.

Debido a las urgencias de la gue-rra y a la influencia directa e indi-recta de la América del Norte, las in-dustrias francesas han visto en estos años multiplicar al mismo tiempo el número de sus máquinas y los sa-larios de sus trabajadores. Debido a esta coincidencia, los directores del movimiento obrero en Francia, y par-ticularmente, M. Jouhaux, secretario de la Confederación del Trabajo, han emprendido una campaña en favor de lo que llaman la "tecnicidad máxima en cada esfera económica". Y claro está que si el mejoramiento de la "tec-nicidad" aumenta la productividad de cada obrero, se hace con ello posible aumentar los salarios, a menos de que el aumento del número de mer-cancías no disminuya su valor en el mercado. Todo esto es economía po-lítica; pero se me figura que las cosas económicas no se explicarán nunca bien con conceptos puramente econó-micos. Siempre me he imaginado que si las industrias americanas progre-san más, técnicamente, que las de otros países, ello debe depender de que los patrones norteamericanos les tienen más afición que los de otros pueblos, y que si los salarios norte-americanos son más altos, la causa ha de buscarse también en el hecho de que en los Estados Unidos preva-lece el sentimiento de que se debe pa-gar bien a los obreros. Y de lo prime-ro me he convencido ante el entusias-mo que ponen en el progreso de estos establecimientos militares sus direc-tores, que son oficiales a sueldo fijo, sin interés financiero en el negocio, pero interesados en su éxito, porque les gusta su trabajo, por patriotismo y por honrilla personal.

EL GENIO DE LA CANTIDAD

Mucho se ha hablado en estos años del espíritu cuantitativo, del "colosa-lismo" de los alemanes, pero los ale-manes son en este aspecto niños de pecho comparados con los norteame-ricanos.

En St. Nazaire desembarcan en pie-zas, muchos de los camiones automó-viles, y allí hay almacenes y talleres donde se guardan y arman estas pie-zas. De la amplitud de estos almace-nes no puedo dar idea sino diciendo que hay al aire libre verdaderas mon-tañas de ruedas, rodeadas de otras montañas de planchas de todos tama-ños, seguidas de nuevas montañas de caucho para las ruedas, cercadas por inmensos depósitos de petróleo, y que el establecimiento no se recorre a pie sino en varias horas. Yo no pasé en uno de los talleres más que varios mi-nutos, y en ellos vi salir por la puerta tres o cuatro camiones, recientemente armados, que salían de allí para el frente, al través de los campos de Francia. "Cada tres minutos sale un camión de este taller", me había di-cho un capataz, con entusiasmo. Y no es el entusiasmo lo menos impor-tante.

El Loire desemboca en St. Nazaire. Remontando el río se pasa por los almacenes de Montoir. El estableci-miento ocupa cerca de doce kilóme-tros cuadrados, los almacenes cubier-tos cinco y medio millones de pies cuadrados, los descubiertos diez y me-dio. Pasan por ellos más de 400 kiló-metros de vías férreas, con más de mil agujas; todo ello creación de los norteamericanos. El puerto tiene ya capacidad para desembarcar 10.000 toneladas diarias. Y no es el de St. Nazaire el más utilizado.

El depósito central de Gièvres, en el centro de Francia, es la cosa más grande de su género que existe en el mundo. Se proyectó para distribuir víveres y material a un ejército de un millón de hombres, pero hace tiempo que ha rebasado esta capacidad. El depósito se halla colocado cerca de dos grandes líneas ferroviarias fran-cesas, y pasan por entre sus almace-nes varios centenares de kilómetros de ferrocarril tendidos de nueva plan-ta. Un centenar de locomotoras norte-americanas se ocupa en distribuir por sus distintos almacenes las mercan-cías que llegan de los puertos o en conducirlas a las grandes líneas, para que vayan a los distintos frentes. La fábrica del hielo que utiliza en el fri-gorífico inmediato pasa por ser la mayor del mundo (si se exceptúan las que la naturaleza ha establecido en ambos Polos). Hay depósitos de palas que ocupan varias hectáreas, otros, tan grandes, de picos y de tinas, los carretones de mano ocupan extensio-nes que se pierden de vista, la super-ficie total del depósito es mayor que la de una gran ciudad; sólo sus vago-nes, puestos en fila, llenarían 70 kiló-metros de una vía férrea, y el tráfico es tan grande que en menos de dos horas tuvo que detenerse nuestro au-tomóvil más de diez veces para dejar pasar a los trenes de mercancías que circulaban dentro de su recinto.

Y el caso es que estas cosas no cre-cen por sí solas. Basta hablar un mo-mento con cualquiera para percatar-se del entusiasmo que los norteame-ricanos sienten respecto de la magni-tud de las empresas en que trabajan o de los objetos que manejan, sean cañones gigantescos o motores "Liber-ty", para los grandes aeroplanos. Las cosas de Norte América han llegado a ser grandes porque los norteameri-canos las querían grandes, y no por otra causa. ¿Qué pensar de este amor hacia las grandes magnitudes? El es-píritu latino moderno no suele sentir mucho respeto hacia las grandes ma-sas. Conocido es el consejo de un es-critor francés a un arquitecto joven su sobrino: "Si no puedes hacer el Partenón construye las Pirámides". El consejo es superficial, porque las cosas grandes, a igualdad de calidad, son más difíciles que hacer que las pequeñas, y el Paraíso Perdido es mu-cho mejor poema que el mejor de los madrigales. Los Estados Unidos son actualmente una nación grande, pero hubiera sido mucho más fácil que no hubieran llegado a ser más que diver-sas naciones pequeñas. La unión hace la fuerza, mas para unirse hace falta aprender a aguantarse mutuamente, y ello es ya una virtud. Las cosas hu-manas no se hacen grandes por la unión más que cosiéndolas con ideal y con virtud. Su grandeza las hace formidables; pero no se llega a esta grandeza sin virtud que las haga res-petables.

LA TEOLOGIA DE LOS PADRES PEREGRINOS

¿De dónde les viene a los norteame-ricanos este espíritu de lo cuantitati-vo? No lo sé, pero allá va una hipó-tesis. Hemos de partir del principio general de que todos los pueblos tien-den a realizar sus ideales y de que son ideales de los pueblos aquellas cosas que los hombres de mayor in-fluencia espiritual estiman y enco-mian como supremos bienes. Un pue-blo llegará a ser artista, aunque ac-tualmente no lo sea, si sus espíritus más influyentes mantienen que la be-lleza es el máximo bien, y se abando-nará al pesimismo si aquéllos procla-man que los males del mundo carecen de remedio. Unos ideales se realizan, y pierden con ello su atractivo. Otros no se realizan, porque la experiencia muestra que son incompatibles con la naturaleza de las cosas. Pero los idea-les supremos, los atributos de Dios, el poder, la verdad, la justicia y el amor, tienen la propiedad de que no se disminuye su poder atractivo al ser realizados.

La historia de los Estados Unidos atestigua la enorme influencia que el puritanismo de los primeros colonos de la Nueva Inglaterra ha ejercido du-rante siglos en el carácter y los des-tinos del conjunto del país. Era lema favorito de los puritanos el de que la Iglesia no contiene otra santidad que la que poseen los fieles individualmen-te. Y es evidente que, aplicado este principio a la política, tiene que con-ducir a la exaltación de los deberes y derechos de los individuos sobre toda clase de prerrogativas institucionales, tradicionales o rituales. Los hechos culminantes de la historia de los Es-tados Unidos: la declaración de inde-pendencia, la Constitución, la guerra civil por la cuestión de los esclavos, la participación en esta guerra, a fin de "limpiar el mundo de peligro pa-ra la democracia", pueden ser inter-pretados como aplicaciones del prin-cipio puritano.

Lo que no se ha mostrado es que esta exaltación de la moral indivi-dualista conduce al ideal del poder, y éste al desarrollo del espíritu cuan-titativo. Los puritanos han sido com-parados a los judíos, en que no eran teólogos, sino hombres prácticos. Su moral no procede de su credo sino el credo de su moral. Lo esencial pa-ra ellos es que los hombres cumplan o vulneren la ley. Esto les es tan esen-cial que necesitan garantizarlo con un sistema de recompensas para los bue-nos y castigos para los malos, funda-do en la justicia. Este sistema de jus-ticia requiere, a su vez, su garantía: una garantía absoluta que el limitado poder de los hombres no puede pres-tarle. La garantía de la justicia, para satisfacción de los buenos y terror de los malos, ha de encontrarse en la omnipotencia de Dios. De los cuatro atributos de Dios; el poder, la verdad, la justicia y el amor, el puritano sub-raya el poder y la justicia, y al sub-rayarlos los trueca en ideales. El cul-to del poder, cuando no va acompa-ñado de convicciones fatalistas en la absoluta impotencia de los individuos se trasmuta irremediablemente en ideal de poder. Pero el ideal de poder en el hombre es ideal de aumento de poder. Y el ideal de aumento de poder exige como instrumento indispensable el espíritu cuantitativo, porque, ¿có-mo sabremos si el poder nuestro au-menta o disminuye, sino por el nú-mero, el peso y la medida?

Ramiro de Maeztu.

EN OSTENDE Y ZEEBRUGE—LAS OPERACIONES BRITANICAS

Nuestros lectores recordarán, por la información telegráfica oportuna-mente publicada, la brillante y feliz operación realizada en abril del año pasado, por la escuadra británica, contra los puertos de Ostende y Zee-bruge, con el propósito de anular las bases navales—especialmente aposta-deros de torpederos y submarinos—que los alemanes habían constituído en los puertos belgas antes menciona-dos. Estamos hoy en condiciones de publicar un extracto del informe ofi-cial elevado al almirantazgo por el vicealmirante sir Roger Keyes, y cu-yo objetivo principal era lo siguiente:

1.° Bloquear el canal navegable de Brujas, en su entrada en la bahía de Zeebruge.

2.° Bloquear la entrada desde el mar a la bahía de Ostende.

3.° Causar el mayor daño posible a los puertos de Ostende y Zeebruge, durante la guerra y a contar desde fines del año 1914. En el puerto de Brujas tenían su apostadero 35 torpederos y 30 submarinos.

En el plan de operaciones prepa-rado, el ataque desde el mar contra el rompeolas de Zeebruge (ver el plano) y el bombardeo de Zeebruge con la cooperación simultánea de las baterías de costa emplazadas en Flan-des y desde el aire, debían servir para disimular el verdadero objetivo per-seguido, que era el embotellamiento del puerto. Sin estas operaciones auxi-liares, cree el almirante Keyes que no habría sido posible llevar a feliz tér-mino—como se consiguió—la heróica misión propuesta.

La ejecución de estas operaciones se obtuvo de la siguiente manera:

La fuerza principal se puso en mo-vimiento a las 4.35 del día 22 de abril. El bombardeo de Zeebruge co-menzó a las 11.20 de la noche, al mismo tiempo que las baterías de la costa de Flandes iniciaron también el fuego. Los buques atacaron a Zeebru-ge y Ostende protegidos por una cor-tina de humo, a las 11.40 p. m.

A media noche, el "Vindictive" atracó al muelle de Zeebruge; pocos minutos después hizo lo mismo el "Daffodil", y el "Iris", comenzando inmediatamente el desembarco; a la 1.15 los buques antes mencionados abandonaron el muelle.

A las 12.15, el submarino "C 3" consegula colocarse debajo del via-ducto, y cinco minutos después que su tripulación lo hubo abandonado, trasbordándose a una lancha automó-vil, el submarino hizo explosión—pues se hallaba cargado de materias ex-plosivas—destruyendo el viaducto, consiguiendo así cortar las comunica-ciones entre el muelle y la costa.

El "Thetis" pasó a la altura de la punta del muelle a las 12.15. Al en-trar en el puerto se encontró una ca-dena de defensa que al enredársele en las hélices, inutilizó éstas, obligando a su tripulación a hundirlo cerca del canal de entrada, en el punto indica-do en nuestro plano. Pocos minutos después, el "Intrepid" consiguió hun-dirse dentro del canal mismo y cerca de éste también fué hundido, con to-do éxito, el "Iphigenia", a las 12.45 p. m., en el sitio más angosto del ca-nal.

En el ataque llevado contra Osten-de, no se obtuvo tanto éxito, porque a las 12.15, el viento favorable que rei-naba cambió de dirección, y entonces las cortinas de humo no protegían al atacante, poniéndolo al descubierto del recio fuego iniciado por los ale-manes desde tierra. Además, como las boyas que demarcaban la entrada en el canal habían sido cambiadas de posición unos dos mil metros, el

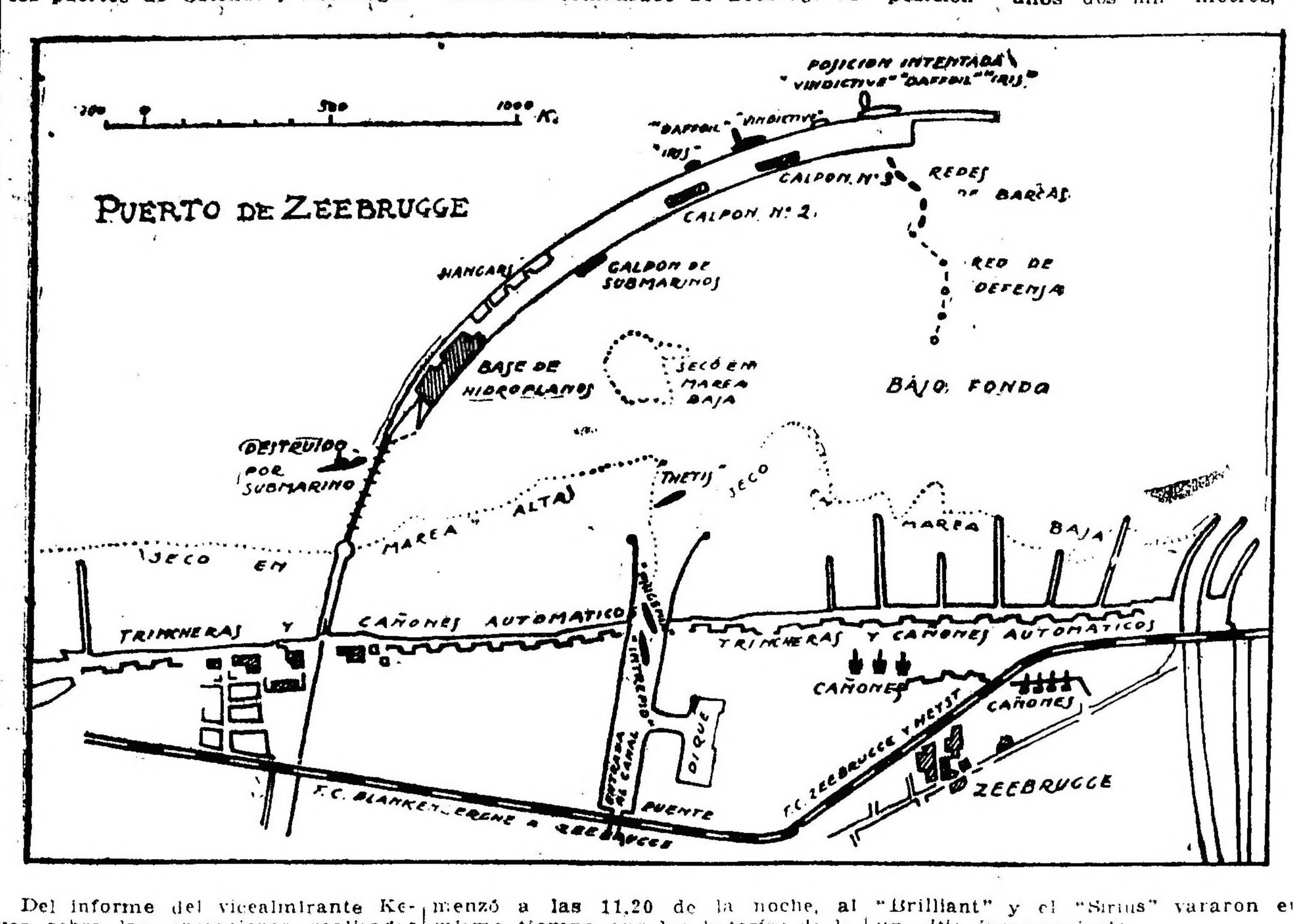

Del informe del vicealmirante Ke-yes sobre las operaciones realizadas los días 22 y 23 de abril de 1918 en Ostende y en Zeebruge, se sabe que el puerto de Zeebruge está unido por medio de un canal navegable con el puerto de Brujas, el que tiene comu-nicación por varios canales menores, con el puerto de Ostende. El conjun-to forma un triángulo con dos entra-das desde el mar, cuya base es la costa misma en una extensión de doce millas formidablemente fortificada, prolongándose hacia el Este en ocho y media millas, defendida por el ejér-cito alemán; y por el Oeste con una longitud de siete millas, hasta la frontera.

La defensa estaba constituída por 235 cañones, de los que 136 eran de calibres variables entre 15 y 38 centí-metros, con un alcance máximo para estos últimos de 37 kilómetros. Todo este formidable sistema de fortifica-ción fué construído y emplazado du-rante la guerra...

"Brilliant" y el "Sirius" vararon en un sitio inconveniente.

Los resultados principales obteni-dos, superaron las esperanzas de las autoridades que concibieron y dirigie-ron las operaciones, habiéndose con-seguido embotellar en Brujas a 23 torpederos y 12 submarinos.

El almirante Keyes, al terminar su relato oficial, recomienda muy espe-cialmente a la consideración del al-mirantazgo, además de todo el perso-nal, al capitán de navío Carpenter, quien no solamente participó en el proyecto de las operaciones y su pre-paración, sino que desde el "Vindicti-ve" dirigió una parte importante, de-mostrando perfecta calma al navegar por una zona minada y un valor ex-cepcional al encontrarse con el fuego con que el enemigo los recibió desde el muelle.

Estas operaciones han de ser men-cionadas siempre como ejemplo de valor y audacia incomparables.

TRAVESIA DE LOS ANDES EN VUELO

Agasajos al teniente Cortínez

DETALLES DEL VIAJE

La hermosa hazaña del piloto chi-leno, teniente Armando Cortínez, ha despertado verdadero entusiasmo en todas partes. La población de Mendo-za le ha tributado expresivos agasajos para premiar su esfuerzo, su pericia y su audacia como volador.

Damos a continuación los telegra-mas que se refieren al vuelo del te-niente Cortínez y a las demostracio-nes de que éste es objeto en Mendoza.

Mendoza, abril 5 (11.50 p. m., re-trasado 3.10 a. m.) — El teniente Cortínez salió en vuelo desde Santia-go de Chile el sábado, a las 7.5 de la mañana piloteando un doble mono-plano Bristol con motor Le Rhone de 110 H. P. En la travesía alcanzó una altura máxima de 5.500 metros, pasando por el lado Norte del Tupun-gato y descendió en la estancia Los Silva, después de un recorrido de 180 kilómetros.

El teniente Cortínez salió de Chile sin permiso de las autoridades mili-tares, deseoso de llevar por vía aérea un saludo de fraternidad al pueblo argentino, con motivo del aniversario de la batalla de Maipú.

La colectividad chilena residente en ésta ha enviado un telegrama al presidente del Aero Club de Chile, con objeto de que interponga su influen-cia ante las autoridades militares chi-lenas, para que no se imponga castigo disciplinario al teniente Cortínez.

En el Club de Gimnasia, esta noche se sirvió un banquete en honor del teniente Cortínez, y en el Jockey Club se le brindó una copa de champaña.

Mañana por la noche, los socios del Jockey Club ofrecerán un banquete al piloto chileno.

El teniente Cortínez es natural de Santiago de Chile, nacido en enero de 1893. Su patente de piloto lleva el nú-mero 19, otorgada el año 1916, por el Aero Club de Chile.

Mendoza, abril 6 — Según mani-fiesta el teniente Cortínez, desde hace tiempo tenía el propósito de saludar al pueblo argentino, rindiéndole jus-to homenaje en la gloriosa fecha pa-tria para los argentinos y chilenos. En conocimiento de que el ministerio de Guerra no le otorgaría el permi-so correspondiente, resolvió preparar sigilosamente el viaje, para lo cual debió efectuar vuelos de ensayo en los días jueves y viernes de la sema-na que ha concluído.

El mal tiempo, impidió la reali-zación de tales ensayos y habría desistido del vuelo definitivo a no mediar la feliz circunstancia de que a las 12 de la noche del día vier-nes, el cielo estaba completamente despejado, y todo anunciaba un día bonancible. Ante estas perspectivas, el teniente Cortínez se dirigió al cam-po de volación de El Bosque, situado entre Santiago y San Bernardo, don-de dió órdenes para alistar el apara-to con miras de emprender el vuelo en las primeras horas del día. El apa-rato es un Bristol de 110 H. P., ge-melo del usado por su colega Godoy. Es una máquina en extremo liviana y en la guerra ha sido especialmente dedicada a las tareas de persecución y caza de aparatos enemigos.

El "fuselaje" acusa un peso insig-nificante, reduciéndose este al motor y ametralladora con que va armado.

En la partida, listo el aparato y no contando sino con los elementos usua-les para vuelos de ensayo, dió la or-den de salida a las 6.50 a. m., hora chilena. En pocos minutos consiguió tomar altura, encontrándose a las 7.5 a 4.000 metros sobre el campo de vo-lación. La ascensión a dicha altura fué breve, pero pudo comprobar que no era lo suficiente como para salvar los contrafuertes más altos de la cor-dillera. En esta emergencia, se vió precisado a forzar la máquina, consi-guiendo rápidamente elevarse a 5.500 metros, altura máxima alcanzada en el vuelo sobre las cumbres andinas.

Una vez que comprobó que fácil-mente podría pasar sin mayor riesgo, sobre los macizos más elevados del punto elegido para la travesía, di-rente a sol, sin carta geográfica ni brújula, con intento de descender en cualquier forma sobre territorio ar-gentino.

Dejó a la derecha el Tupungato, y pasó rozando las cumbres limítrofes, cubiertas por espesos nubarrones, que le impedían la fácil orientación, tan-to para evitar peligros como para con-servar la dirección. Después de volar cincuenta minutos sobre espesas nu-bes, que dificultaban toda noción pre-cisa sobre el lugar en que operaba, encontró un claro momentáneo y se deslizó por él sin pérdida de tiempo.

El teniente Cortínez inició rápida-mente el descenso, orientándose ha-cia los primeros campos que se ofre-cieron a su vista. El descenso se efec-tuó en terreno irregular, en forma que la máquina, no obstante su desli-zamiento sereno, chocó contra algu-nas piedras y alpatacos, rompiéndose la hélice. El lugar en que se efectuó el descenso, en la estancia "Lo Silva", perteneciente al señor Nicolás Vila, en el departamento de Tupungato.

Inmediatamente de conocer la lle-gada del piloto, uno de los primeros en aproximarse al lugar del descenso fué el señor Gualberto Vila, quien atendió deferentemente al teniente Cortínez. Después de revisar prolija-mente el aparato, éste fué trasladado hasta la casa, donde fué reparado, hasta quedar listo para emprender el vuelo de regreso, una vez que reciba la orden correspondiente. Inmediata-mente, el piloto chileno envió un afec-tuoso saludo al Ministro de Guerra argentino, en nombre del pueblo her-mano.

Mendoza, abril 6 — El vicegober-nador mandó una tarjeta de saludo y felicitación al teniente Cortínez, en circunstancias en que se le ofre-cía una comida en el salón del Jo-key Club. Ofreció la demostración el presidente de la institución contes-tándole el cónsul y el obsequiado.

La comida se efectuó en un am-biente de franca confraternidad.

El teniente Cortínez visitó hoy al interventor en su domicilio y mañana lo hará oficialmente en su despacho de la casa de gobierno. Visitó, tam-bién a los jefes y oficiales de la guarnición.

Acompañado por varios connacio-nales visitó el monumento al ejér-cito de los Andes y los paseos de es-ta ciudad.

El volador chileno ha recibido te-legramas de felicitación de los seño-res J. A. Malvenda, Horen Cortínez, almirante Vicente Zegerz, Enrique Lanz, Aguilar Corret y Aldunates, Osvaldo Stuven, Dagoberto Godoy, coronel Contreras, Eulogio Lorca y uno del ministro de Guerra de Chile que dice así: "Se dieron órdenes de partida al mecánico, llevando re-puestos".

Este telegrama es en contestación al que dirigiera el teniente Cortínez, solicitando permiso para regresar por vía aérea y el envío de una hélice y lubricantes.

Nuestro corresponsal en la capital del vecino país nos informa:

Santiago de Chile, abril 6 — En todos los círculos ha sido aplaudida, celebrándose con entusiasmo la haza-ña del teniente chileno Armando Cor-tínez. En los círculos militares, la no-ticia ha sido muy grata, por consi-derar que Cortínez llevó el saludo de los chilenos al pueblo hermano argen-tino, en el aniversario de la batalla de Maipú.

En la escuela de volación se infor-mó que Cortínez deseaba efectuar esa travesía y que desde la hazaña reali-zada por Godoy, todos los días comu-nicaba que su deseo era realizarla.

Ingresó a la escuela en el tercer curso, junto con Godoy, rindiendo el examen de piloto militar el 11 de enero último, con toda felicidad, efec-tuando un vuelo del aeródromo a Dal-tahua y Renquinoa y desde este pun-to al aeródromo.

Ultimamente alimentaba la idea con mayor entusiasmo, hasta el extremo de haber manifestado que en el caso de que no obtuviera el permiso, se iría solo.

Ayer pidió al mayor Huston que le prestara el capote que usaba en la guerra, la gorra y demás accesorios, pues haría vuelos de altura para pro-bar el aparato, agregando que no vo-laba desde las exhibiciones que se hi-cieron en honor del ministro doctor Edwards, volando 10 minutos en el aparato, el que después guardó.

Ayer manifestó que deseaba que se le preparase el aeroplano, pues haría un vuelo de altura en la mañana de hoy.

El ingeniero de la escuela, Andrade, ordenó al mecánico que probara el aeroplano, y si las alas, los timones y alambres se encontraban en buenas condiciones se le echara medio es-tanque de bencina, medio de aceite, lo bastante para volar durante una hora.

Listo el aparato, Cortínez subió a la máquina, y antes les manifestó a los tenientes que habían presenciado los vuelos y a los alumnos-pilotos, que en caso de que el tiempo se presentase en buenas condiciones, se dirigiría a esperar en el camino al teniente ar-gentino Candelaria, el que había anun-ciado que emprendería viaje con rum-bo a Santiago, y que en caso contra-rio, se quedaría.

Los amigos trataron de disuadirlo de que dejara la empresa, pero Cor-tínez, sonriente, dió órdenes de lar-gar el aparato y salió en excelentes condiciones, elevándose en espiral hasta cuatro mil metros de altura.

En seguida tomó el rumbo de la cordillera, sin llevar brújula ni pla-nos, hasta perderse de vista.

A las 3, el ministerio de Guerra co-municaba a la escuela de volación que el teniente Cortínez había des-cendido en Mendoza, en las primeras horas de la mañana, sin novedad, rompiendo sólo una hélice.

Había salido de la escuela a las 6.50 y tomó rumbo a la cordillera a las 7 de la mañana.

El ministerio preguntaba si Corti-nez había salido con permiso, contes-tándosele negativamente.

Inmediatamente el coronel Dartnell elevó una nota al ministerio, pidiendo autorización para castigar severamen-te al teniente, por salir sin permiso del comando. Mientras tanto, en la escuela la noticia se recibía con jú-bilo entre los pilotos y alumnos, tanto del ejército como de la armada, con-siderándose la hazaña como una dig-na celebración del glorioso aniversa-rio del 5 de abril.

Hasta el momento en que fué reci-bida la noticia, todos permanecían nerviosos, sin saber la suerte que co-rrería el compañero, considerando que había cometido una locura, pues-to que le faltaban los elementos prin-cipales, como la brújula y planos.

Además, el comando de la escuela ordenaba instruir un sumario, para establecer las responsabilidades y quiénes serían los culpables, que pro-porcionaron los elementos a Cortínez, para que realizara este vuelo, cons-tando que llevaba material de vuelo para una hora solamente.

Junto con la noticia del descenso de Cortínez en Mendoza, se anuncia-ba que el teniente argentino Cande-laria no había podido realizar su tentativa de atravesar la cordillera, para venir a hacer un saludo al ejér-cito de Chile en la fiesta que hoy ce-lebra.

La noticia se supo en el ministerio de Guerra, por un telegrama que des-pachó el mismo Cortínez, en el que termina pidiendo autorización para regresar a Chile en el aeroplano y el envío de un ingeniero para arreglar la hélice y emprender así el vuelo de re-greso.

El ministerio estudia la autorización y se asegura que se le dará.

El regreso será, probablemente, el lunes.

En todas partes se celebra jubilosa-mente el grandioso triunfo.

El ministro de Guerra, cuando su-po la travesía de Cortínez, se mani-festó enteramente complacido y se levantó de la silla en que se encon-traba, reunido con varios jefes y ofi-ciales del ejército, y les dijo que el nuevo esfuerzo hecho por el militar chileno demostraba el empuje de la raza chilena.

Los jefes presentes le agradecieron, en nombre del ejército, y en iguales términos se expresó el coronel Dart-nell, jefe de volación, el que terminó pidiendo que se le castigara enérgi-camente para resguardar la disciplina que debe reinar en el ejército.

Se asegura que se le pondrá en dis-ponibilidad por tres meses.

Los alumnos, pilotos y oficiales de la escuela celebraron el triunfo con una copa de champaña, que se bebió en el casino de oficiales, habiéndose invi-tado al personal que había concurri-do desde Santiago en busca de noti-cias.

A última hora se asegura que Cor-tínez regresará a Santiago, volando, a pesar de las reservas del ministe-rio, para concederle el permiso co-rrespondiente.

Mientras en Santiago se recibía con alborozo la noticia de la realización del importante vuelo, el ministerio de Guerra daba a conocer a la pren-sa el siguiente telegrama de Corti-nez:

"Tupungato, 5 de abril.—Les su-plico perdonarme que en esta glorio-sa y memorable fecha me haya atre-vido sin autorización, llevado por un patriótico impulso, a traer un saludo de cariñoso reconocimiento a nuestro hermano pueblo argentino, cuya san-gre, en la fecha, bañó con la nuestra, en los heroicos campos de Maipo, ayu-dándonos eficazmente a conquistar los nobles ideales de libertad.

"Descendí a las ocho de la mañana en el departamento Tupungato, de Mendoza, un espeso mar de nubes me impidió seguir el rumbo, ruego mandar un mecánico con hélice para regresar por la vía aérea, pues en el descenso sufrió estos desperfectos.—Teniente Cortínez".

El coronel Dartnell pasó al minis-terio la siguiente nota:

"Señor ministro de Guerra: Pongo en su conocimiento un hecho grave que ocurrió hoy en la escuela de aero-náutica; el teniente primero Arman-do Cortínez, de la primera compañía de volación, ordenó, anoche a las 12, al suboficial que guarda los cobertizos, le entregase las llaves de los mis-mos a pesar de que el suboficial le hizo presente que era prohibido en-tregarlas. A las 6.10 a. m. de hoy, Cortínez hizo sacar a la cancha un aparato Bristol, y habiéndole mani-festado el oficial de servicio que no podía volar, le replicó que tenía or-den verbal del comando de la es-cuela para hacerlo, lo que era in-exacto.

"Pocos momentos después partió de la cancha y tomando altura se diri-gió hacia la Cordillera de los Andes, descendiendo en el departamento de Tupungato, según telegrama dirigido por el expresado oficial a la escuela.

"Aunque el vuelo hecho por el te-niente Cortínez habla muy alto del progreso de la volación chilena, los resultados serían funestos si no se le aplica un severísimo castigo para así estar en la seguridad que hechos de esta naturaleza no se repitan en el futuro, y en consecuencia, solicito tal medida ya, que para sancionar esta falta no son suficientes los casti-gos que el reglamento me autoriza a aplicar".

Conocida la determinación del jefe de las fuerzas, numerosas personas y políticos se encaminaron al ministe-rio, invocando la fecha que se cele-bra para que se se le indulte del cas-tigo al valiente oficial que arriesgó la vida para llevar un saludo en la fecha gloriosa a los hermanos del ejército argentino.

En estos momentos la noticia ha circulado por todo Chile, pues, los co-rresponsales la han trasmitido rápi-damente desde Santiago.

El júbilo popular es inmenso y los diarios se ven llenos de gente que va a solicitar datos.

Santiago de Chile, abril 6 — El público en general ha aplaudido la hazaña de Cortínez, no así, los je-fes del ejército, que consideran la actitud del volador como una falta grave de disciplina, habiéndose he-cho acreedor a un castigo, de acuerdo con la ordenanza militar.

Se cree que se le mandará la héli-ce para que pueda regresar por la vía aérea, suspendiéndosele después dos meses como mínimo en su empleo.

ALGUNAS ENSEÑANZAS DE LA GRAN GUERRA

OBSERVACIONES NAVALES

Revelaciones del almirante Jellicoe

Acaba de aparecer un libro del a-mirante lord Jellicoe con sus obser-vaciones sobre la manera de condu-cirse los buques en el combate, las que seguramente han de ser muy dis-cutidas, debido a la actuación del men-cionado almirante en el cargo de co-mandante en jefe de la escuadra bri-tánica en el combate naval de Jut-landia, el único verdaderamente im-portante durante toda la guerra. Es necesario recordar que Jellicoe fué re-levado después, por el almirante Beat-ty, quien, como jefe de escuadra su-bordinada a aquél, actuó también en Jutlandia.

En el libro antes mencionado, in-sistentemente se hacen notar las con-diciones de resistencia superior de los buques de combate alemanes, por medio de los que éstos se mantuvie-ron a flote después de recibir ave-rías que, generalmente, según se ha comprobado, resultaban fatales para los buques británicos. Que un buque alemán sucumbiera por medio del torpedo o la mina, era una excep-ción, en tanto que era regla general para un buque británico. El "Naval and Military Record" al ocuparse en este asunto, dice:

"Esto significa que nuestros proyectis-tas habían descuidado el medio de de-fensa contra un peligro, que había si-do reconocido, algunos años antes de la guerra, como uno de los más graves a que estaban expuestos los buques de línea.

Las altas velocidades y el gran po-der ofensivo, características en que nuestros buques han sobresalido, tie-nen valor solamente en conjunto con un grado de defensa favorable, de que nuestros buques carecían. Pero esto no es todo. Lord Jellicoe nos dice que los alemanes poseían mejores proyectiles y espoletas, un sistema superior de dirección de tiro y proyectores eléc-tricos, que nosotros no poseíamos para el combate nocturno. Nuestra escasez de destroyers tal vez no haya sido cul-pa del almirantazgo, pero no quita la responsabilidad de los asesores técni-cos sobre los graves defectos que en el material de guerra ha denunciado el almirante Jellicoe.

Con buques menos vulnerables, mejo-res proyectiles, espoletas, proyectores eléctricos y aparatos para dirección de tiro, seguramente habríamos causado más averías al enemigo y experimenta-do muchas menos pérdidas."

El "Naval and Military Record", termina estas observaciones, manifes-tando que los marinos británicos han tenido que vencer las serias dificulta-des de buques y armas inferiores, los que no solamente pudieron, sino que debieron ser los mejores del mundo.

El libro del almirante Jellicoe, que ha sido y continuará siendo muy dis-cutido entre los jefes y oficiales de marina, por los problemas que se plantearán y por la crítica a que da-rá lugar de las operaciones navales, contiene, respecto del combate de Jut-landia, la siguiente conclusión, res-pecto de la victoria obtenida: "Una victoria es juzgada no solamente por los daños materiales y las pérdidas sino por sus resultados. Uno de los que se obtuvieron en Jutlandia es que con la sola excepción de un crucero contra las costas inglesas en agosto de 1916, la gran flota alemana nun-ca más, hasta fines de 1917, se atre-vió a abandonar el triángulo de He-ligoland".

LA PAZ

VELADA DE HONOR

El Comité Patriótico Belga ha re-suelto que la velada en celebración del aniversario del rey Alberto, se realice el 8 del corriente, a las 9.30 p. m., en los salones de La Argen-tina, Rodríguez Peña 861.

El ministro de Bélgica presidirá el acto, al cual los representantes diplo-máticos y consulares de los países aliados han sido especialmente invi-tados.

El gobierno de la Nación concedió permiso para que la bandera belga pueda, ese día ser izada en las con-diciones reglamentarias.

EN BENEFICIO DE LA CRUZ ROJA ALIADA — FIESTAS POPULARES EN LAGUNA ALSINA.

Laguna Alsina (Guaminí), abril 6. Bajo la presidencia del señor M. C. Ochoa, se ha constituído una comi-sión de caracterizados vecinos con el fin de organizar las fiestas populares que se realizarán en beneficio de la Cruz Roja aliada los días 26, 27, 28 y 29 del corriente. En el programa figuran números interesantes que es-tarán a cargo de artistas, duetistas, payadores, malabaristas y equilibris-tas, contratados especialmente en esa capital, bailes populares y un "match" de box entre profesionales, bajo la dirección del señor T. N. Mac Car-thy. Una banda de música de la ca-pital amenizará las fiestas.

SUSCRIPCION DEL HOSPITAL ITALIANO

En el hospital Italiano se han re-cibido durante el mes de marzo úl-timo, con destino al fondo destina-do en favor del personal de ese esta-blecimiento que ha participado en la guerra, donaciones por valor de pe-sos 1.369.30.

BOLETIN TELEGRAFICO DEL EXTERIOR —— SERVICIO MUNDIAL EXCLUSIVO PARA "LA PRENSA" DE

LA GRAN CONFLAGRACION EUROPEA

SUCESOS ALEMANES—LA REPUBLICA DE LOS SOVIETS EN MUNICH

AGITACION SOCIAL HUNGARA--UN NUEVO GABINETE

LA LUCHA EN RUSIA SEPTENTRIONAL-PROBABLE EVACUACION DE ODESSA

AGITACION COMUNISTA EN VIENA

CONFERENCIA DE LA CRUZ ROJA EN CANNES

LA PARTICIPACION ITALIANA EN LA GUERRA

(VIA COLON—Los originales de estos telegramas son expuestos diariamente al público).

LA SITUACION EN RUSIA

EN RUSIA SEPTENTRIONAL

COMUNICADOS OFICIALES BRITANICOS

LONDRES, abril 6 — Un parte oficial procedente de Arkangel, anuncia:

"Rechazamos un ataque emprendido por los bolshevikis, ayer, cerca de Sheredmarhenga, infligiéndoles pesadas pérdidas.

"Cayeron en nuestro poder el comandante de un batallón, su ayudante y 10 hombres. Por nuestora parte no hemos sufrido ninguna pérdida".

LONDRES, abril 6 — Se ha publicado un comunicado oficial que dice lo siguiente:

"El general Maynard, está procediendo con energía para hacer frente a la situación en la región a 12 millas al Sur de Murmansk, que causa ansiedad.

"Los refuerzos de infantería y de tropas de marina avanzon rápidamente por vía férrea. Se espera que conseguirán destruir en germen la tendencia rebelde que se nota entre las tropas finlandesas incorporadas a las fuerzas del general Maynard, cuyo objeto, según se cree, es unirse con los bolshevikis.

"En Arkángel la situación no ha cambiado. Los bolshevikis no volvieron a atacar después de sus recientes y desastrosos fracasos."

APLASTADORA DERROTA DE LOS BOLSHEVIKIS

NUEVA YORK, abril 6 — Telegrafían de Arkángel a la Associated Press que fuerzas aliadas compuestas principalmente de ingleses y rusos, que operan en el sector de Srendmekhrenga, infligieron el viernes pasado una aplastadora derrota a los bolshevikis, después que éstos emprendieron en gran número un ataque a los block-haus aliados.

Los montones de cadáveres dejados por los bolshevikis atestiguan la gravedad de las bajas sufridas. Además, dejaron en poder de los aliados alrededor de un centenar de prisioneros, incluso un comandante de batallón y un ayudante.

En el sector de Bolshiegzerki, las patrullas norteamericanas siguen hostigando al enemigo. Los cañones aliados continúan el intenso bombardeo de la ciudad.

ATAQUE BOLSHEVIKI RECHAZADO

NUEVA YORK, abril 6 — Telegrafían de Copenhague que un informe del ejército estoniano anuncia que fué rechazado un ataque de los bolshevikis en el río Narva.

EL GOBIERNO SIBERIANO

PARIS, abril 6—El señor Backmetieff, representante de Rusia, anunció que está consolidándose cada día más el poder del gobierno del almirante Kolchak en Rusia.

Dicho gobierno dispone de un ejército de doscientos mil hombres y tiene igual ejército el general Denikin. En cuanto a las fuerzas bolshevikis, se las calcula en quinientos mil hombres.

Los tres ejércitos están bastante bien organizados y se dice que en los últimos tiempos mejoró la disciplina entre los bolshevikis.

EN EL FRENTE ESTONIANO

LONDRES, abril 6—Un parte oficial estoniano dice: "En dirección a Pskof nos apoderamos de la aldea de Trostjanko. Hemos desalojado al enemigo de las aldeas de Sorotine y Sofova. El enemigo está en plena fuga.

EVACUACION DE ODESSA

PARIS, abril 6—"Le Matin" publica un despacho fechado de Odessa, diciendo que en razón de la presión aumentada de los bolshevikis, la evacuación de esa ciudad es inminente. Las tropas se retirarán, verosímilmente, detrás del Dniester, con el fin de proteger la Besarabia rumana.

Perekof ha sido fortificada con el fin de guardar la base de Crimea y Sebastopol.

CUESTION SOCIAL HUNGARA

NUEVO GABINETE

PARIS, abril 6—Informaciones recibidas en esta capital indican que se organizó en Hungría un nuevo gabinete bajo la presidencia de Gabral.

Bela Kun fué nombrado ministro de Relaciones Exteriores, Boehn ministro de Guerra, Kunil de Instrucción Pública y Varga de protección social.

CLASIFICACION DEL PUEBLO HUNGARO

COPENHAGUE, abril 6—Comunican de Berlín que según una información de Budapest recibida por la "Kreuz-Zeitung", el pueblo húngaro quedará dividido en tres clases. Los trabajadores intelectuales tendrán un ingreso anual de 7.200 coronas, calculadas sobre la base del valor que la corona tenía antes de la guerra, los negociantes y los obreros de fábricas 5.000 y 3.300 los jornaleros.

El Estado suplirá a cada ciudadano la diferencia entre sus ingresos reales y los que le corresponda según su estado.

EMIGRACION DE ARISTOCRATAS

BERNA, abril 6—Están llegando a Suiza y a Voralberg, numerosos aristócratas húngaros, que huyen de su patria.

El gobierno de Voralberg les permite permanecer en ese país sólo unos cuantos días y los invita a que abandonen el territorio.

EN LOS BALKANES

VERSION DESAUTORIZADA

COPENHAGUE, abril 6 La "Korrespondenz Bureau", de Viena, desmiente la versión de que ha sido depuesta la dinastía de los Karageorgevitch y la proclamación de la República Sudeslava.

FRANCIA

MANIFESTACION FRANCO-NORTEAMERICANA

PARIS, abril 6 — Se anuncia que M. Tardieu presidió la comida del Círculo Artístico y Literario dada en honor de los miembros de la Cámara de Comercio de Cleveland. Asistieron numerosas personalidades norteamericanas y francesas. M. Tardieu recordó que el día de hoy señala el segundo aniversario de la entrada de los Estados Unidos en la guerra.

"Los dos ejércitos, dijo, fueron bien empleados. Ahora estamos en vísperas de la paz, y habéis venido a trabajar con nosotros en todos los terrenos para establecer entre los hombres de negocios el mismo contacto que existió entre los soldados en el campo de batalla."

M. Tardieu terminó saludando el advenimiento de la Sociedad de las Naciones.

Mr. Brown, presidente de la Cámara de Comercio de Cleveland, declaró que la América desea quedar aliada Francia en el sentido comercial como lo estuvo durante la guerra.

Mr. Blake, miembro de la Cámara de Comercio de Cleveland, declaró que después de haber abatido al militarismo alemán, había que vencer en conjunto en el terreno de los negocios.

LA CONFERENCIA DE LA CRUZ ROJA

PARIS, abril 6—La conferencia de la Cruz Roja reunida en Cannes, terminó ayer la discusión de varios puntos de carácter general, y mañana iniciará la de varios puntos especiales de su programa.

Examinará, sobre todo, el proyecto de crear una oficina internacional de sanidad, en la que se concentrarían todos los descubrimientos científicos relacionados con la medicina y la higiene, y se estudiaría el modo de aplicarlos en la práctica.

PARA LAS VIUDAS Y HUERFANOS DE LA GUERRA

PARIS, abril 6—M. Maringer entregó al presidente Poincaré un millón de francos, suma que fué recogida en Alsacia-Lorena para las viudas y los huérfanos de los franceses muertos en la guerra.

EL ESTADO DE Mr. WILSON

PARIS, abril 6 — M. Clemenceau visitó hoy al presidente Wilson, quien sigue enfermo, aunque su estado experimentó hoy una mejoría.

PARIS, abril 6 — Un boletín oficial publicado hoy, dice que el presidente Wilson pasó bien la noche de ayer. Su temperatura es normal y su estado general ha mejorado considerablemente. Sus médicos le recomiendan, sin embargo, que no abandone hoy el lecho.

PARIS, abril 6 — Ha experimentado una notable mejoría el estado del presidente Wilson quien durmió tranquilo durante la noche de ayer. Su temperatura es normal.

SENSIBLE ACCIDENTE

PARIS, abril 6 — Telegrafían de Niza que en la carretera de La Corniche, cerca de Lanapoule, un automóvil que regresaba de una excursión con soldados norteamericanos, en calidad de pasajeros, se volcó, resultando varios muertos y heridos graves.

PARIS, abril 6—Telegrafían de Niza que el accidente de automóvil que ocurrió sobre la ruta de La Napoule, no fué tan grave como se supuso en el primer momento. Las víctimas, Williams Rank y Herald Scout, fueron trasportadas al hospital Metropol, de Cannes.

EL MARISCAL FOCH

PARIS, abril 6 — Llegará hoy a Bourget el mariscal Foch, procedente de Spa.

PARIS, abril 6—El jefe de gabinete, M. Clemenceau, recibió al mariscal Foch a su regreso de Spa.

VISITA DEL REY ALBERTO

PARIS, abril 6 — Reina entre los belgas una opinión optimista acerca de los resultados de las conferencias celebradas por el rey durante su presencia en esta capital.

LLEGADA DE PADEREWSKI

PARIS, abril 6 — Llegaron hoy a esta capital, Paderewski y M. Noulens, este último presidente de la comisión interaliada en Polonia.

Fueron recibidos en la estación por el general Haller, los delegados polacos Dmojski y Pulaski y representantes del presidente Poincaré y M. Clemenceau. La muchedumbre les hizo una entusiasta ovación.

INGLATERRA

PUBLICACION DE UN LIBRO BLANCO

LONDRES, abril 6 — Acaba de publicarse un "libro blanco" sobre el bolshevikismo, y comprende ese libro un informe del general Knox sobre los crímenes cometidos por los bolshevikis.

Refiere entre otras cosas que fueron encontrados oficiales a los que se habían clavado púas de gramófonos debajo de las uñas y otros que tenían las charreteras clavadas a los hombres.

PARTIDA DEL "NIEUWE AMSTERDAM"

LONDRES, abril 6 — Anuncian de Plymouth que el vapor "Niewe Amsterdam" reanudó anoche su viaje a Rotterdam.

ALEMANIA

EL PLAN BAVARO

NUEVA YORK, abril 6—Un telegrama de Munich, recibido por la Associated Press dice que Wadler declaró ante el comité central de los consejos de obreros y soldados reunido en esa capital que la tarea del momento es disolver los partidos políticos, unir todo el proletariado, proclamar la huelga general y proceder de acuerdo con el proletariado de Hungría y de Rusia.

La declaración fué acogida con entusiastas aplausos.

Niekisch declaró que el proletariado del Norte de Baviera hará fracasar las tentativas que hacen los burgueses para separar esa región del resto del Estado. Agregó que la proclamación de la República del "soviet" en Baviera tendrá, probablemente repercusión en toda Alemania o provocará una revolución social en el mundo entero.

BERLIN, abril 6 — Según noticias que se tienen, se proclamaría mañana en Munich la república de los "soviets" haciendo de este día una fiesta nacional que se celebrará con una huelga general.

NUEVA YORK, abril 6 — Telegrafían de Londres a la Associated Press que, según informaciones procedentes de Berlín, el nuevo gobierno bávaro, de acuerdo con su plan de socialización, dirigirá la producción de alimentos, los alojamientos y el problema de vestir a los habitantes.

También se considera la cuestión de la socialización del periodismo, no dando avisos más que a los diarios oficiales y a los que tienen por fin la ilustración del público.

MUNICH, abril 6 — Se celebró un mitin al que asistieron socialistas y comunistas para discutir la situación política. Todos los oradores se mostraron favorables a la implantación de la república comunista de los soviets.

Durante este acto reinó entusiasmo.

NUEVA YORK, abril 6 — Un despacho de Berlín recibido por la Associated Press, dice que los demócratas y la liga de campesinos de Baviera apelaron a las clases burguesas y a los agricultores, pidiendo que hagan causa común con los obreros de tendencias moderadas, para defender las conquistas de la revolución contra los métodos arbitrarios y la violencia de los comunistas.

El manifiesto que publicaron termina como sigue:

"Si los exaltados quedan al frente del poder, nos queda sólo una solución: separarnos de Munich."

LONDRES, abril 6 — El "Weekly Dispatch" publica un despacho de Berlín, fechado el sábado en el que se anuncia que todas las comunicaciones telefónicas con Munich indican que en esa ciudad reina una completa tranquilidad y que la noticia relativa a la proclamación de la República de los soviets fué recibida de Augsburgo y no de Munich, como se había comunicado.

MUNICIPALIZACION DE LOS TRANVIAS

COPENHAGUE, abril 6 —Informan de Berlín que el concejo municipal de Magdeburgo resolvió municipalizar las líneas de tranvías de esa ciudad.

UN LIBRO DE HELFFERICH

NUEVA YORK, abril 6—Telegrafían de Berlín a la Associated Press, que el doctor Helfferich, ex ministro de Hacienda, publicó hace quince días un libro sobre los antecedentes de la guerra, y anuncia que dentro de unos seis meses aparecerá un libro suyo sobre la guerra.

Se sabe que el autor se empeña en su nuevo libro en sincerar al ex káiser de la acusación de ser el responsable de la guerra.

Al hablar del porvenir de Alemania, el autor dice que si Alemania hubiera sido victoriosa, Guillermo II habría hecho paz destinada a asegurar la cooperación de todos los pueblos europeos por el bien común, lo que antes de la guerra era imposible a causa de la animosidad entre Alemania y Francia.

El ex emperador confiaba en el espíritu caballeresco de la nación francesa, cuyo concepto de honor respetaba siempre. Creía que satisfecho el amor propio del pueblo francés por sus acciones de armas, se podría llegar a una cooperación de las dos naciones en la vida política y económica.

REIVINDICACIONES OBRERAS

COPENHAGUE, abril 6 Telegrafían de Berlín que el gabinete aceptó una serie de enmiendas que fueron hechas al artículo 34 de la Constitución imperial, las que permiten a los obreros colaborar en un pie de igualdad con los patronos fijar los salarios y condiciones de trabajo con el fin de obtener el desarrollo de las fuerzas productivas del país. La Constitución reconoce ahora las organizaciones de ambas partes y su acuerdo en lo que se refiere a las sumas a pagar.

AGITACION FERROVIARIA

BERLIN, abril 6 Los ferroviarios amenazan con declararse en huelga el 10 del corriente a menos que sus nuevos pedidos de salarios sean acordados.

El "Berliner Tageblatt" avisa a los ferroviarios que la huelga tendría serias consecuencias, pues la "Entente" ha renunciado a desembarcar los polacos en Dantzig a condición de que el trasporte de estas tropas se haga rápidamente a través de Alemania.

Numerosas tropas con artillería y ametralladoras llegaron a Weimar en vista de las manifestaciones callejeras proyectadas.

LAS BAJAS PRUSIANAS EN LA GUERRA

NUEVA YORK, abril 6 Telegrafían de Berlín que un oficial de estado mayor después de reunir las cifras publicadas en las listas oficiales de guerra, publica un artículo en el "Lokal Anzeiger" en el cual dice que 32.454 oficiales del ejército activo prusiano fueron muertos, heridos, o desaparecieron en la guerra, sobre un total de 34.850.

Más de 4.330.000 soldados prusianos fueron muertos, heridos o desaparecieron, sobre un total de diez millones ciento setenta y ocho mil.

Cuando la guerra estalló el número de oficiales del ejército prusiano activo era de 19.826.

HUELGA EN AUGSBURG

LONDRES, abril 6—Despachos de Augsburg, Baviera, dicen que los obreros se han declarado en huelga como acto de solidaridad hacia las repúblicas de los "soviets" de Rusia y Hungría.

LA HUELGA GENERAL

NUEVA YORK, abril 6—Comunican de Berlín a la Associated Press que los socialistas independientes y los espartaquistas resolvieron ayer proclamar mañana la huelga general en esa capital.

Los socialistas de la mayoría son contrarios a la huelga, pero los obreros de las grandes fábricas de máquinas y de los establecimientos metalúrgicos se inclinan en favor del movimiento.

El gobierno reforzó la guarnición de la capital.

AUSTRIA

LA CONFISCACION DE BIENES IMPERIALES

PARIS, abril 6 — Informan de Viena que los representantes de los diferentes Estados que anteriormente formaban la monarquía austro-húngara protestaron contra la confiscación de los bienes de la casa de Habsburgo, pues dicen que esos bienes deben ser repartidos entre todos los nuevos Estados.

DELEGADO ALIADO EN VORALBERG

BERNA, abril 6—Informan de Bregenz que el mayor norteamericano Martin Lawrence, comisionado de la conferencia de la paz en la provincia austriaca de Voralberg, conferenció con el gobierno provisional de esa provincia acerca de la situación en general y del proyecto de su unión a Suiza.

El mayor Lawrence se encuentra ahora en el principado de Liechtenstein.

EL COMUNISMO EN VIENA

NUEVA YORK, abril 6 - El corresponsal en Viena de la Associated Press envía un telegrama en que dice:

"El señor Bolgar, me ha declarado lo siguiente:

"Es verdad que tenemos en la legación agitadores que tratan de establecer el comunismo en Viena. Creo que el comunismo llegará hasta acá, y espero que será sin violencia, aunque la burguesía vienesa tiene inclinaciones menos pacíficas que la de Budapest.

"Es verdad también que estamos trabajando de común acuerdo con Lenine y con los espartaquistas, como también es natural que nos mostremos adversarios del terrorismo, excepto cuando es necesario.

"Como los húngaros somos wilsonistas, lo único que pedimos es que se nos deje sólos y dejaremos sólos a los demás. No deseamos provocar agitación en otros países; pero si se envía contra nosotros ejércitos los venceremos por la fuerza de nuestros ideales.

"Soy bolsheviki; pero en realidad todos somos socialistas y el bolshevikismo no es más que la base extrema, y si es necesario suprimiremos el socialismo.

"Nuestra idea es nacionalizar la produción y no el consumo; no tenemos la intención de nivelar a todos los ciudadanos.

"Los individuos tendrán libre acción para su inteligencia, y oportunidades de trabajar y de ganar una cantidad razonable de dinero.

"Karolyi procedió lealmente con nosotros; pero había llegado a una situación en que se hallaba impotente."

ESTADOS UNIDOS

LA FEDERACION DE LA ALIANZA FRANCESA

NUEVA YORK, abril 6 — Se efectuó ayer la asamblea general anual de la federación de todas las sociedades de la alianza francesa en los Estados Unidos y el Canadá. En dicha asamblea 181 grupos, representantes de todos los artesanos, en su mayoría norteamericana, para extender la civilización y cultura francesas en Norte América, daban una nueva prueba del aumento de la influencia francesa bajo la benéfica impulsión dada por la federación.

Al terminar la asamblea se efectuó un banquete que reunió una brillante asistencia de norteamericanos y franceses. Fueron pronunciados varios discursos, muy aplaudidos, por el señor De Chambrun, encargado de negocios de Francia en esta capital, por el señor Debilly, delegado y alto comisario, y por el señor Liebert, cónsul general.

Todos confiaron a la alianza, en su calidad de portavoz ideal de Francia, el cuidado de ilustrar la opinión del mundo entero.

Francia, dijeron, desde que el armisticio puso término a la victoria de los aliados, permanece durante las negociaciones de paz lo mismo que durante la guerra, es decir, como campeón de la civilización y de las ideas democráticas y de libertad. Repitiendo la palabra de Wilson, agregaron, Francia es la frontera de la civilización en el occidente.

Los oradores recordaron que Francia no tiene ambiciones territoriales pero quiere montar la guardia en el Rhin y defenderse contra una nueva invasión y nuevas devastaciones, no solamente ella misma, sino a Inglaterra y Norte América.

Francia, cuyas pérdidas materiales son inmensas; Francia, que sobre 38 millones de habitantes movilizó ocho millones y tuvo un millón trescientos mil muertos, tiene derecho a la restitución de Alsacia y Lorena, así como a la de la cuenca del Sarre robada en 1815; defiende su derecho y reclama la reparación que valuó en una cifra lo más moderada posible. Los miembros de la alianza expusieron la obra de abnegación de los propagandistas de la federación.

El brillante conferenciante normalista señor Fribourg, antiguo "poilu" fué vivamente aplaudido.

ITALIA

EN HONOR DE Mr. DANIELS

ROMA, abril 6—El ministro de Marina de los Estados Unidos, Mr. Daniels, y su esposa, fueron ayer recibidos por el rey.

Por la noche, el ministro de Marina, almirante Del Bono, les ofreció un banquete.

Esta mañana, la señora Daniels, acompañada por damas de la aristocracia romana, visitó los principales monumentos de la capital.

ROMA, abril 6—Mr. Daniels, acompañado por su hijo, por los funcionarios de su séquito y por los comandantes Poote y Barker, asistió, esta mañana, a una reunión que se celebró en el ministerio de Marina.

Durante la reunión hubo un cambio general de ideas. El ministro Del Bono expuso argumentos de carácter técnico naval.

La misión norteamericana saldrá esta tarde para Nápoles.

MISION DE TITTONI EN HUNGRIA

ROMA, abril 6—Por encargo del presidente del consejo de ministros, Orlando, el senador Tittoni, se trasladará a Hungría, con la misión de tantear el terreno para un futuro acuerdo comercial entre los dos países.

PROCESO CAVALLINI

ROMA, abril 6—En la audiencia de ayer por la tarde, del proceso Cavallini, el consejo de la defensa dió lectura a varias cartas que Cavallini escribió en agosto de 1914, las que contenían expresiones patrióticas y de gran admiración hacia la "Entente".

CUESTION YUGO-ESLAVA

ROMA, abril 6—Un reciente censo practicado en la Yugo-eslavia, arroja las cifras siguientes:

Sobre una población total de quince millones de habitantes, los serbios se hallan representados por un total de 7.300.000, los croatas por 2.800.000, los eslovenos por 1.200.000 y otras nacionalidades por 3.300.000, en su mayoría italianos.

Los yugo-eslavos encuentran natural que la cuarta parte de la población del nuevo Estado sea formada por italianos.

ROMA, abril 6—La ""Primorske Novine", de Susak, había publicado la noticia de que los italianos habían ordenado el plebiscito de Trieste y Zara, con objeto de demostrar el deseo de las poblaciones mencionadas de unirse a Italia.

En fuentes oficiales se desautoriza categóricamente esta afirmación.

LOS ASPIRANTES A OFICIALES

ROMA, abril 6—Un decreto real refrendado por el ministro de Guerra, general Caviglia, suprime, a partir de la fecha, el grado y cargo de aspirante a oficial en el ejército.

SITUACION EN FIUME

ROMA, abril 6—Se desautorizó oficialmente, la noticia propalada por la oficina de la prensa sudeslava, según la cual, el comando de las tropas aliadas habría proclamado el estado de sitio en Fiume.

EL DUQUE DE AOSTA

ROMA, abril 6 — El duque de Aosta fué nombrado general de ejército.

En el decreto se consigna que la promoción es por méritos de guerra.

DIVERSAS

ROMA, abril 6 — El manifiesto del partido republicano de la Romaña, cuyo texto se trasmitió ayer a LA PRENSA, lleva las firmas de los diputados Pirolini, Gaudenzi y Mantovani y de los alcaldes de Ravenna, Forli y otras comunas de aquella región.

EL REY ALBERTO EN PARIS

LA LABOR DE LA CONFERENCIA

INFORMACION ESPECIAL PARA "LA PRENSA"

GESTIONES DEL REY ALBERTO

PARIS, abril 6 — La visita del rey Alberto y todos los demás incidentes relacionados con la conferencia de la paz, provocan mucha excitación, y dan pábulo a numerosos rumores que es imposible comprobar, en vista del secreto con que se efectúan las gestiones que son dirigidas por el consejo de los cuatro, lo que cierra las puertas a las informaciones fidedignas y dejan ampliamente abierto el ancho campo de las especulaciones y conjeturas que en estos días es activamente cultivado por los escritores y comentaristas internacionales.

"Una personalidad francesa bien informada, hablando de las relaciones íntimas existentes entre los puntos de vista franceses y belgas con respecto a las cuestiones relacionadas con la paz, dijo que ciertas divergencias que se manifestaron acerca de puntos capitales en los recientes consejos de ministros realizados en Bruselas, hicieron necesario el viaje del rey Alberto a París.

"Cuanto más nos acercamos a las soluciones definidas, tanto más necesario es hacer desaparecer esas divergencias. Por otra parte, muchas de las cuestiones belgas no pueden ser desvinculadas de otras en que Francia está directamente interesada. Esas cuestiones están tan íntimamente relacionadas, que no admiten ser tratadas por métodos distintos.

"Así, por ejemplo, agregó mi informante, la cuestión del porvenir del Luxemburgo nos interesa, como también las cuestiones del Escalda y del Limburgo. Puedo asegurar que una de las cuestiones que el rey Alberto deseaba puntualizar de acuerdo con los gobiernos asociados, era la que se refiere a las reparaciones legítimas debidas a Bélgica, cuyo derecho al respecto es paralelo al de Francia y de Italia, pero quedará claramente entendido que los aliados sólo exigirán reparaciones y compensaciones justas."—DE FRANCH.

LA LABOR DE LA CONFERENCIA

PARIS, abril 6—En parte, debido a la enfermedad del presidente Wilson y en parte confiando en que el final de la primera y hermosa semana de primavera contribuya a calmar los nervios de los dirigentes de la conferencia de la paz, la discusión sobre la cuestión del Adriático fué aplazada hasta la próxima semana.

Las enérgicas declaraciones hechas ayer por el señor Barzilai, causaron, más bien, una impresión desfavorable entre los delegados anglo-norteamericanos, entre los cuales se manifiesta abiertamente que la actitud italiana es perjudicial para su propia causa. La hipótesis de que la delegación italiana se retire de la conferencia, bajo cualquier circunstancia se considera, simplemente, absurda y constituiría un verdadero suicidio, pues Inglaterra y los Estados Unidos quedarían relevados de su compromiso de ayudar a Italia con dinero, víveres y las materias primas para su desarrollo.

La cuestión de las indemnizaciones, que ocupó ayer la mayor parte del tiempo en las reuniones del consejo de los cuatro, con asistencia del coronel House, que reemplazaba a Mr. Wilson, está todavía muy lejos de una solución. El punto de vista anglo-americano no coincide con lo que Francia y Bélgica quisieran obtener de Alemania, pero la cantidad que Alemania podrá pagar y cómo la pagaría es materia que se estudia con interés por ambas delegaciones.

Se me ha informado de que la delegación norteamericana y la delegación inglesa están resueltas a ejercer una presión suprema para llegar a un convenio razonable y práctico con aquellos países que reclaman indemnizaciones territoriales.

En cuanto a la liga de las naciones, el proyecto ya revisado se dice que será sometido a la aprobación del consejo en la próxima semana y se espera que en los días próximos, las negras nubes que se ciernen sobre nosotros se disiparán y que los miembros del supremo consejo de los cuatro, llegando a un acuerdo sobre el particular, sienten un precedente que nos haga tener confianza de que, finalmente, excite la posibilidad de que se pueda establecer un convenio entre todas las naciones del mundo. — DE FRANCH.

CONFERENCIA DE LA PAZ

EN EL CONSEJO SUPREMO DE LOS CUATRO

DECLARACIONES DE Mr. LLOYD GEORGE — LA ENTREVISTA DE FOCH Y ERZBERGER

INFORMACIONES DE LOS CORRESPONSALES

EN EL CONSEJO DE LOS CUATRO

PARIS, abril 6 — Después de terminada la sesión del consejo de los cuatro, anoche se anunció que durante todo el día se había debatido la cuestión de las reparaciones. Aun cuando no se llegó al respecto a un resultado final, se realizaron tales progresos que permiten abrigar la creencia de que antes del sábado próximo se habrá conseguido un arreglo acerca de todas las demás cuestiones, inclusives las del Rhin, del Saar y de las reparaciones.

La semana subsiguiente será dedicada a redactar el texto definitivo del tratado.

En la semana entrante se realizará una sesión plenaria del congreso, para tomar en consideración la cuestión de la legislación internacional del trabajo.

DECLARACIONES DE LLOYD GEORGE

PARIS, abril 6—Entrevistado por un redactor del diario "Le Matin" con respecto a la nerviosidad e inquietud que reina en la opinión pública de Francia y los países aliados, el primer ministro británico, Mr. Lloyd George, convino en que la opinión pública comenzaba a fatigarse, pero que no negaría todavía a los negociadores un plazo de quince días.

Los preliminares de la paz, como lo declaró M. Pichon estarán listos para pascuas. Ninguna divergencia existe entre los negociadores que sólo hallan dificultades de carácter técnico.

Sobre la cuestión de las reparaciones que Alemania debe de efectuar, el principio de los aliados sobre ese punto es que Alemania debe de pagar hasta el último céntimo que pueda pagar. Pero, no basta hacer llegar la cuenta al enemigo, hay que hacer entrar todo el dinero posible.

Existen divergencias entre los peritos técnicos, las cuales serán resueltas por los plenipotenciarios.

La cuenta de la guerra será presentada a Alemania que deberá reconocer su importe.

Mr. Lloyd George terminó declarando que los plenipotenciarios sienten cada día más que se acercan al gran fin, y piden algunos días a la opinión pública para pronunciarse, no sobre rumores, sino sobre hechos.

LA ENTREVISTA FOCH-ERZBERGER

PARIS, abril 6 Se conocen nuevos detalles sobre la conferencia celebrada en Spa entre el mariscal Foch y el doctor Erzberger.

Enterado de la proposición de Foch, el delegado alemán propuso que en el caso de que surgieran dificultades en el tránsito de las tropas polacas por Alemania se efectuara una nueva conferencia para decidir lo que se debiera hacer. Foch rechazó esa proposición y, a pesar de la oposición de Erzberger, declaró que en tal caso las tropas desembarcarían en Danzig.

El doctor Erzberger pidió garantías acerca del porvenir de ese puerto, pero el mariscal le contestó que este problema lo debe resolver la conferencia de la paz.

INFORMACIONES DE LOS CORRESPONSALES

NUEVA YORK, abril 6—Los corresponsales unánimemente entreven hoy el próximo fin de los trabajos de la conferencia de la paz, y declaran que existe la posibilidad de que el consejo de los cuatro haya terminado su labor para el 12 del corriente. El tratado, será redactado durante la semana siguiente.

Estas previsiones emanarían de fuentes francesas, inglesas y norteamericanas. Por otra parte, la decisión que tomó ayer el consejo de celebrar la sesión plenaria de la conferencia la semana próxima, permitiría llegar a la conclusión de que todos los informes de las comisiones especiales serán rápidamente examinados en la conferencia plenaria.

Según una fuente que se dice autorizada, el tratado estaría dividido en seis cláusulas: militar, indemnizaciones, territorial, económica, financiera y sociedad de las naciones. Un despacho de Wáshington indica, sin embargo, que un acuerdo no estaría aún a la vista en lo que se refiere a la cuestión territorial; Lloyd George mantendría su oposición en lo que se refiere a la anexión de Dantzig a Polonia.

Todos los corresponsales ponen de relieve la necesidad del apresuramiento de los trabajos del consejo de los cuatro en presencia de la situación reinante en Rusia, donde existe la amenaza de la expansión del bolshevikismo. Declaran que la legación norteamericana recibió de Viena noticias alarmantes, confirmadas, además, por un despacho de Londres al "Ney York Times", según las cuales un movimiento comunista se prepararía en Austria.

A este respecto conviene señalar la solución que, según informaciones de Wáshington, sería actualmente objeto de las deliberaciones del consejo de los cuatro. Se abandonaría toda tentativa de intervención política y siguiendo el proyecto trazado por Mr. Hoover, se aportaría a Rusia una ayuda material.

La oposición de los bolshevikis no es de temer, pues reconocen que el pueblo carece de todo, se cree que, a lo sumo, insistirán para que los aliados no intervengan en la política interior de Rusia. La aprobación de este proyecto en ninguna forma significaría el reconocimiento de los bolshevikis a cuyo respecto los aliados permanecerían inflexibles.

EL VIAJE DEL REY ALBERTO

PARIS, abril 6 — La legación belga en esta capital anuncia oficialmente que durante su visita a esta capital, el rey Alberto visitó a los miembros más eminentes de los gobiernos aliados, conferenciando con ellos acerca de los intereses esenciales de Bélgica.

Agrega la nota que reina cierta ansiedad en Bélgica en donde el público se pregunta si la cuestión belga ocupa el puesto que le corresponde entre las que estudia la conferencia.

El rey estaba en condiciones de informar con precisión acerca de los principales puntos del programa belga, particularmente con respecto a las reparaciones necesarias para asegurar al país las condiciones de seguridad y de resurgimiento económico.

El rey fué escuchado en todas partes con la mayor atención.

LA CUESTION DE DANZIG

NUEVA YORK, abril 6 — Telegrafían de Copenhague a la Associated Press que la versión alemana del arreglo convenido en Spa, dice que el mariscal Foch prometió recomendar a los británicos que otorgasen la libertad a la navegación costanera alemana durante el paso de las tropas polacas.

Agrega que Alemania garantizó la completa seguridad de las vías por las cuales pasarán las tropas polacas que se dirigen a Polonia, y simultáneamente se adoptarán medidas para que estas últimas no hagan nada que pueda provocar perturbaciones.

LABOR DE LAS COMISIONES

PARIS, abril 6 — Se anuncia que ayer fué concluido un acuerdo sobre el principio de las indemnizaciones y reparaciones. Queda nada más que precisar y redactar los detalles, sobre los cuales ninguna desinteligencia es posible. El examen de las modalidades empezará en cuanto el texto del acuerdo financiero sea establecido en la semana próxima.

El "Echo de Paris" dice que se estableció un compromiso sobre todos los puntos en litigio, los cuales se refieren a la entrega inmediata por parte de Alemania y sobre la limitación de esos pagos a 30 años, que era combatida por el gobierno francés.

La contribución exigible al enemigo será fijada en dos años adelantados. El régimen de los años próximos sería establecido desde hoy.

Respecto al régimen político del valle del Saare y de la orilla izquierda del Rhin, el comité de redacción terminaría al principio de la semana.

Parece que el proyecto de ocupación de la orilla izquierda del Rhin sería abandonado y el bloqueo económico sería el sólo medio posible.

LA SALUD DE Mr. WILSON

NUEVA YORK, abril 6 — Telegrafían de París a la Associated Press que después de la visita de los primeros ministros a Mr. Wilson, el coronel House declaró que el presidente se hallaría probablemente mañana en condiciones de volver a ocupar su puesto en el consejo de los cuatro.

Se convocará para el martes una asamblea de la comisión de la liga de las naciones si Mr. Wilson está suficientemente mejorado, para la revisión final del pacto de la liga, modificado.

RUMORES DESMENTIDOS

NUEVA YORK, abril 6 — Telegrafían de París a la Associated Press que son desechados por infundados, los rumores que han circulado, y según los cuales, la delegación italiana tiene el propósito de retirarse de la conferencia.

DIVERGENCIAS ENTRE LLOYD GEORGE Y CLEMENCEAU

LONDRES, abril 6 — Ha despertado mucho la atención un artículo sobre la conferencia de la paz que acaba de publicar el "Morning Post".

Recuerda el articulista que durante semanas se ha hablado de divergencias de opiniones surgidas en el consejo de los cuatro, y se ha dicho que Francia se manifestaba cada vez más alarmada.

Ahora se sabe que el mismo Mr. Lloyd George admitió que se habían producido divergencias de opiniones, y el primer ministro cree necesario declarar que no ha habido en ningún momento alguna ruptura entre los representantes de la Gran Bretaña y los de Francia y que continúa intacta la "Entente". Agregó que sus diferencias con M. Clemenceau, que considera inevitables, eran puramente personales, y es significativo que Mr. Lloyd George se abstenga de declarar que está decidido a prestar todo su apoyo a las reivindicaciones de Francia.

LAS INDEMNIZACIONES A FRANCIA Y BELGICA

PARIS, abril 6 — Un gran debate, dice "Le Journal" ha tenido lugar para saber si existirían privilegios para las grandes víctimas de la guerra. La satisfacción que reina en los círculos franceses da la impresión de que el llamamiento del rey de los belgas no ha sido vano.

"La primera remesa a cuenta sobre la indemnización, dice el citado diario, será de 25.000 millones, de los cuales 5.000 millones para pagar las materias primas indispensables para la reanudación de la vida económica.

"Francia obtendría sobre la primera entrega unos 10.000 millones y Bélgica unos 5.000 millones. El resto de la indemnización se escalonaría en un período de 35 años, y cada anualidad se elevaría, según algunos a 15.000 millones, y según otros a 7.000 millones."

COMENTARIOS DE LA PRENSA

PARIS, abril 6—La prensa francesa, comentando la solución del asunto de Danzig, registra unánimemente el fracaso de la tentativa de "chantage" alemán para sustraerse a la aplicación del artículo once de la convención del armisticio.

El precedente que Alemania quería sentar y garantizar, y que trataba de obtener con respecto a la suerte de Danzig, le fué rechazado y no ha obtenido ninguna concesión para sus principios.

"L'Homme Libre" señala que desde anteayer el tono de la prensa enemiga ha cambiado. Se comienza a decir que las reivindicaciones polacas sobre Danzig pueden ser estudiadas y que son legítimas en principio.

"L'Excelsior" pone de relieve las ventajas que resultan del acuerdo, a saber: mayor rapidez en el trasporte de las tropas; efecto moral que resulta por el paso de los polacos a través de toda Alemania y efecto político que resulta del real optimismo que reinaba ayer en los círculos diplomáticos.

Toda la prensa pide a la conferencia que apresure la solución definitiva de las reivindicaciones aliadas y polacas que constituyen satisfacciones innegables.

LONDRES, abril 6 — El "Sunday Observer" declara que tiene las mejores razones para asegurar que las informaciones pesimistas relativas a la conferencia de la paz son completamente infundadas. Lloyd George y Mr. Wilson hacen todos los esfuerzos a su alcance para llegar a un acuerdo en lo que se refiere a la paz que garantice la democracia de los países de habla inglesa, y de fuente perfectamente autorizada se sabe que los preliminares estarán listos en tres o cuatro días más.

PARIS, abril 6—Los diarios manifiestan su satisfacción por el acuerdo realizado respecto a las indemnizaciones y reparaciones; dicen con que sentimiento de alivio el tratado preliminar de paz será acogido en Francia, por lo cual cada día perdido aumenta la inmensidad de las

(N)US CORRESPONSALES PERMANENTES, DE GUERRA, ENVIADOS ESPECIALES Y AGENCIAS NOTICIOSAS

DOCUMENTOS IMPORTANTES ITALIANOS

TEXTO DEL MANIFIESTO DE LOS SOCIALISTAS OFICIALES

ACTITUD DE LOS REPUBLICANOS Y LA UNION SOCIALISTA

MANIFIESTO SOCIALISTA

ROMA, abril 6—Teniendo en cuenta la gran expectativa y excitación que predominan en los momentos actuales en todo el reino, el corresponsal de LA PRENSA estima oportuno completar las informaciones oportunamente trasmitidas a ese diario, enviando el texto íntegro del manifiesto lanzado por la agrupación parlamentaria socialista oficial.

El manifiesto dice así:

"Después de los horrores causados durante cuatro años de guerra se confiaba en que el armisticio fuese el principio de una paz inmediata, y sin embargo, al cabo de cinco meses de negociaciones, tales esperanzas se desvanecieron.

"La conferencia de París, la gran Corte de Assises de un mundo renovado y en la cual debían participar no sólo todos los Estados, sino también las grandes fuerzas morales, como el trabajo, se ha reducido a una labor fatigosa.

"Cuatro hombres se subdividen poblaciones y territorios. Todos los principios proclamados durante la guerra, todas las 14 proposiciones de Wilson, están por tierra.

"Los nuevos Estados surgidos después de haberse despedazado los imperios centrales, se forman, no por sí, sino como instrumentos de influencia en manos de las potencias vencedoras para desmembrar a los vencidos y conculcar los derechos nacionales.

"Al mismo tiempo, los nuevos nacionalismos desencadenados, rivalizan con los antiguos en el desprecio para los derechos de los Estados limítrofes. Bajo el pretexto de ponerse al abrigo de una temida agresión germánica en el porvenir, Francia quiere extender sus confines hasta el Rhin y pretende al mismo tiempo la cuenca del Sarre.

"Italia oscila entre la pereferencia de un falso wilsonismo y un imperialismo auténtico, por lo que se entiende con Francia a fin de conseguir, mediante un apoyo recíproco, una más amplia anexión territorial.

"Inglaterra y Estados Unidos tienden a rivalizar por obtener la supremacía naval.

"El propósito de Wilson de hacer de todos los países coloniales un grande y pacífico dominio internacional, surtido perenne de materias primas para el desarrollo de la producción, se convierte en una cesión de las colonias de los vencidos a los vencedores.

"En fin, el pacto de las naciones que debía presidir la nueva organización de Europa, resulta una irrisión.

"Los gobiernos nada aprendieron de la guerra. Como antes, y tal vez más que antes, debido a la paz que se negocia en París, la guerra execrable dominará sobre el mundo.

"Ahora: ¿es posible que el proletariado universal asista impasible al estrago de tantas y decantadas promesas?

"El objeto de nuestra acción tiende a obligar a la conferencia de París al respeto de las promesas solemnes, a proporcionar al proletariado de todos los países, efectivas disposiciones para el poder ejecutivo, que para Italia significa la reforma radical de su Constitución, mediante un amplio sufragio, la representación directa en el Estado de las organizaciones sindicalistas, a la abolición del Senado, al derecho de autoconvocación de la Cámara, a una amplia descentralización técnico-administrativa, de modo que la soberanía del pueblo no resulte una farsa y una mentira.

"Como la antigua alianza que no se preocupaba de otra cosa que de sofocar el liberalismo, la nueva alianza atiende a sofocar el socialismo, aplaudiendo la revolución proletaria en Rusia y Hungría.

"Todos los esfuerzos parciales de realización socialista en el interior de cada país; todos los conatos nacionales de limitar y abolir el privilegio capitalista, triunfarán con el triunfo de la Internacional.

"Trabajadores de todos los países: Decid a todos los partidos socialistas que se entiendan para suprimir todas las fronteras.

"Decid a los señores de la Conferencia de París que apresuren su trabajo, por cuanto la nueva obra ha comenzado.

"Proletarios: De pie por la paz, por nuestra paz, por el derecho, por nuestro derecho. De pie por la Internacional; por el Socialismo."

DEL PARTIDO REPUBLICANO Y LA UNION SOCIALISTA

ROMA, abril 6—Las mesas directivas del partido Republicano italiano y de la Unión Socialista, dirigen al pueblo de la península una proclama redactada en los términos siguientes:

"En estos momentos en que el pueblo, libre de la pesadilla de la guerra busca afanosamente el camino de su completa liberación, el partido Socialista oficial, que durante todo el período de las hostilidades no supo encontrar una palabra de incitación y de fe para sus atroces sufrimientos, lanza un llamamiento en favor de la huelga general destinada a provocar también en nuestro país, los desórdenes bolshevikis, enmascarando su gesto equívoco con actitudes fascinadoras y una fraseología revolucionaria.

"Nosotros, que nunca mentimos por torpes cálculos demagógicos, y que en muchas oportunidades dijimos nuestro pensamiento en interés del país y de las clases trabajadoras, queremos en estos momentos dirigir al pueblo una sincera y desinteresada palabra.

"Queremos hacer constar, una vez más, el completo fracaso de las instituciones y de las clases dirigentes, frente a los problemas gravísimos que urgen.

"El gobierno que no se hallaba preparado para la guerra, se ha demostrado menos preparado para la paz.

"Tenemos la sensación de que la profunda renovación de la vida político-social italiana—que debe ser la consecuencia lógica de la guerra revolucionaria—podrá solamente ser llevada a término por virtud y esfuerzo consciente y coordinado de las clases populares, maduras para los más altos destinos.

"Pero si esta renovación no debemos esperarla de la voluntad y capacidad de las clases dirigentes, no debemos esperarla tampoco de la dictadura de politicastros facinerosos, quienes han asumido la defensa del proletariado, y cuya dictadura sería deletérea para el proletariado mismo, haría posible toda violencia destructora de la producción, minaría nuestra nación en el mundo, y comprometería su largo período de historia y aquellas mismas reivindicaciones nacionales, políticas y sociales que demuestran acariciar.

"No creemos ser sospechados por cualquiera al oponernos resueltamente a que el país llegue a ser presa de la anarquía disolvente. No estamos dispuesto en lo más mínimo a defender el régimen vencido por los tiempos, incapaz de satisfacer las nuevas y justas exigencias del pueblo, que a la guerra dió las mejores de sus energías.

"El espectro del bolshevikismo no es el pretexto que detiene la marcha ascensional de las clases trabajadoras hacia la renovación profunda de la vida nacional y de las clases.

"El solo medio para impedir el triunfo del bolshevikismo, que se extiende en Europa, es ceder pacíficamente el poder a las clases populares, poniéndolas en grado de experimentar su propia voluntad y realizar civilmente sus aspiraciones según los programas indicados.

"Las clases obreras, si es que quieren alcanzar los altos destinos que les asigna la historia, deben huir de nombres y sistemas que comprometerían irremediablemente su causa, encontrando en la renovación de todo el país los medios para satisfacer sus santas reivindicaciones.

"Es necesario, pues, que los preliminares de la paz sean inmediatamente concluídos sobre la base de los principios de Wilson, que se complete la desmovilización, llegándose al desarme general, permitiendo de este modo a los pueblos volver a una convivencia tranquila, bajo la égida de la Liga de las Naciones.

"Necesita, además, que se convoque la asamblea nacional constituyente, con plenos poderes para fijar las muchas formas representativas.

"El país, como primer acto, deberá nombrar un gobierno provisional que rija el Estado hasta la aplicación del nuevo pacto nacional.

"La asamblea nacional deberá ser elegida por sufragio universal, con el sistema del escrutinio de lista por circunscripciones regionales y representación proporcional.

"En esta asamblea sostendremos la autonomía regional, el sistema de democracia directa, con la base principal de la representación de las clases y de las corrientes políticas.

"Entre tanto, nuestros partidos, que se mantuvieron siempre a la vanguardia del movimiento democrático-social, continuarán su activo e intenso trabajo, convencidos de que el país puede encontrar su salvación, y la clase obrera su triunfo, únicamente en las libres instituciones, lejos de las dictaduras de cualquiera especie, de las personas y de las sectas políticas.

"Y las libres instituciones para nosotros se concretan en la República social."

LOS CAPITALES INGLESES EN LA ARGENTINA

LONDRES, abril 6—"The South-American Journal" acaba de publicar un artículo sobre los capitales ingleses colocados en la Argentina, y llega a la conclusión de que el interés que producen esos capitales bajó en los últimos cinco años de 4.9 a 3.8 por ciento y su monto bajó de 17.662.000 a 14.575.000 libras esterlinas.

ESPAÑA

MOVIMIENTOS HUELGUISTAS

LA SITUACION EN BARCELONA

SINDICALISTAS DETENIDOS

Investigaciones de la policía

MADRID, abril 6—Acentúanse las noticias satisfactorias respecto a la solución de los conflictos huelguistas. En esta capital terminaron las conferencias celebradas entre delegados del personal de la compañía de tranvías y el gerente de la misma. Fueron aprobadas las bases, mediante las cuales se considera resuelto el conflicto.

El ministro de la Gobernación, señor Jimeno, manifestó hoy que las huelgas en Valencia y Alicante habían terminado. Todos los gremios reanudaron ayer el trabajo.

Las autoridades han ofrecido poner en libertad a los detenidos por los últimos sucesos desarrollados en aquellas ciudades.

BARCELONA, abril 6 - Paulatinamente se normaliza la situación en esta ciudad. Unánimemente se reconoce que la energía de la autoridad militar y los trabajos de las entidades comerciales e industriales han dado los resultados apetecidos.

Ayer aumentó el número de los obreros presentados a los trabajos y reabrieron sus puertas otras 54 fábricas. La mayoría de los empleados de los tranvías volvió a sus puestos y circulan sin protección militar.

La Sociedad Canadiense ha admitido al personal antiguo, excepto a los agitadores más caracterizados.

El ferrocarril eléctrico de Sarriá ha reanudado sus servicios.

Se realizó ayer, en la capitanía general, una reunión de autoridades y representantes de las fuerzas vivas, para buscar una fórmula conciliatoria que ponga término definitivamente a algunas huelgas parciales. Se llegó a un acuerdo por unanimidad respecto a este punto.

En la capitanía se [illegible] presentado la mayoría de los representantes de los sindicatos solicitando [illegible] los trabajos. El capitán general les prometió que no se ejercerán represalias.

Confíase en que mañana quedará restablecida totalmente la normalidad.

BARCELONA, abril 6 - Las empresas periodísticas han resuelto reanudar la publicación de los diarios.

Según informaciones oficiosas, la policía ha descubierto en varias [illegible] imprentas clandestinas documentos importantes que permiten conocer la historia del movimiento huelguista en esta ciudad. Desde hace meses funcionaba en Barcelona [illegible] de obreros extranjeros que pagaba [illegible] barceloneses.

La junta directiva [illegible] ha sido detenida.

Han sido puestos en libertad algunos obreros detenidos a consecuencia de la participación que tuvieron en los desórdenes provocados por los huelguistas.

BARCELONA, abril 6 - Publícanse nuevos detalles relacionados con la detención del sindicalista Pestaña, director de la Solidaridad Obrera y considerado como el elemento directivo más importante de la huelga.

Cuando supo que la policía lo buscaba, intentó huir por la azotea de una casa y la guardia civil se vió obligada a hacer algunos disparos con los máuseres. El fugitivo intentó llegar a un patio, pero a causa de un falso movimiento cayó al suelo, desde alguna altura y resultó herido. Poco después fué detenido. Se le [illegible] importantes documentos relacionados con el movimiento sindicalista.

Los agentes de policía continúan activamente las averiguaciones para descubrir a todos los complicados en estos asuntos.

Ayer, durante la vista de la causa por asesinato del señor Barret, penetró en la sala de la audiencia el agente de policía señor Bravo Portillo y secundado por otros, detuvo a diez sindicalistas que asistían al acto.

La cuestión de los consumos

MADRID, abril 6 — Los comerciantes y negociantes en vinos celebraron ayer una reunión para tratar del impuesto a los consumos restablecido por el ayuntamiento.

Se pronunciaron enérgicos discursos contra la actitud de aquel organismo al restablecer un impuesto odiado contra los alcoholes, vinos y carnes, y se resolvió darse de baja en el pago de la contribución industrial, en caso de que sea mantenido dicho impuesto.

Los reunidos acordaron hacer gestiones para que imiten esta actitud todos los comerciantes madrileños.

El cierre, como acto de protesta contra el impuesto, fué ayer más general que en los pasados días.

El problema de los alquileres—Desórdenes en Bilbao

MADRID, abril 6 — Anuncian de Bilbao que se realizó ayer una manifestación de protesta contra el alza excesiva de los alquileres y de las subsistencias.

Los manifestantes promovieron algunos desórdenes al obligar a varios vendedores de pescado a que tomasen parte en la manifestación. Como los requeridos se negasen, aquéllos tiraron el pescado a la calle y agredieron a los pescadores.

Poco después los grupos paralizaron el tráfico, incluso el de los tranvías, que fueron asaltados, para obligar a los pasajeros, incluso las señoras, a formar parte de la manifestación.

La policía intervino y consiguió impedir que se efectuasen otros atentados. El alcalde ofreció a los manifestantes resolver el problema y logró que se dispersaran.

Anúnciase que el gobierno, en vista del abuso de algunos propietarios y teniendo en cuenta las quejas que llegan de muchas provincias sobre el alza de los alquileres, ha resuelto publicar un decreto que establece la tasa de los mismos.

El precio del tabaco

MADRID, abril 6 — Anúnciase [illegible] aumento de precio establecido para los cigarros y cigarrillos producirá al tesoro unos 30 millones de pesetas de beneficio.

Artistas en viaje

MADRID, abril 6 — Los artistas señores Benlliure y Beruete salieron para París, con objeto de terminar los preparativos de la exposición de arte español que ha de inaugurarse en aquella capital.

[illegible] despedidos por [illegible] artistas, literatos y periodistas.

Miembro de una Academia en Filipinas

MADRID, abril 6 — Anúnciase que la Real Academia de la Lengua [illegible] crear un puesto [illegible] correspondiente, de aquella [illegible] en Filipinas.

La idea es objeto de [illegible] centros científicos.

Misión de un funcionario

MADRID, abril 6 —El subsecretario del ministerio de Estado saldrá en breve para Bruselas. Dícese que este viaje obedece a asuntos particulares.

Según un diario, el funcionario aludido está encargado de desempeñar una misión especial en París.

¿Hundimiento del "Manuel Calvo"?

MADRID, abril 6 — Un despacho recibido en esta capital anuncia que el trasatlántico "Manuel Calvo" que llevaba a Odessa los rusos expulsados de España, se hundió a causa de haber chocado con una mina flotante a la entrada de los Dardanelos.

La información agrega que no hay víctimas.

El conde de Romanones manifestó que oficialmente no se tienen noticias del hundimiento.

Política interna

MADRID, abril 6 —En los círculos políticos de esta capital se dice que el conde de Romanones planteará una crisis, dentro de poco, para reformar el gabinete y continuar en el poder hasta la aprobación de los presupuestos con las actuales Cortes.

Débese esto a la imposibilidad de realizar nuevas elecciones por falta de tiempo.

ITALIA

EL VOLADOR ROGET

Llegada a Centocelle

ROMA, abril 6—Los diarios anunciaron en las pizarras, la llegada al campo de volación de Centocelle, del volador francés Roget.

El descenso se verificó a las 4 de la tarde. El volador francés fué estruendosamente aplaudido por el personal del campo de volación.

ROMA, abril 6 — Comunican de Centocelle, que el volador francés Roget, a quien acompañaba un mecánico, salió de Lión a las 9.15 de esta mañana, descendiendo en aquel campo de volación, a las 4 de la tarde.

A esperar al volador francés se reunieron en Centocelle muchos oficiales del cuerpo de volación, algunos oficiales superiores y el personal de la embajada francesa.

MOVIMIENTOS HUELGUISTAS

Información desautorizada

ROMA, abril 6—Según noticias recibidas de Palermo, parece que altos funcionarios de la intendencia de finanza, de la aduana, y también del registro de hipotecas encabezan un movimiento tendiente a provocar una huelga general simultánea en toda la península como manifestación de protesta por no haber el gobierno cumplido con la promesa de llevar a término la reforma en las diversas reparticiones administrativas del Estado.

ROMA, abril 6—En una nota que la agencia Stefani entregó a la prensa de la península y a los corresponsales se desautoriza oficialmente la información de que se hicieron eco algunos diarios del exterior respecto a estallido de la huelga general en Italia.

La misma información, tendenciosa, agregaba que en distintas localidades del reino se habían producido serios desórdenes en señal de protesta contra la pretendida política capitalista seguida por los delegados italianos en la conferencia de París.

Se anuncia que la Unión Italiana del Trabajo, importantísima asociación que agrupa a los socialistas no oficiales se pronunció enérgicamente en contra de la dirección dada [illegible] los métodos adoptados por el partido socialista oficial.

Agrega la Unión Italiana del Trabajo que cualquier tentativa de [illegible] irá contra los intereses [illegible] entendidos del proletariado.

EL CELIBATO DE LOS SACERDOTES

Protesta contra una información

ROMA, abril 6—Se desautoriza la información sobre el movimiento acerca del celibato de los sacerdotes, encabezado, según publicaciones aparecidas en los diarios de esta última ciudad, por el clero napolitano.

La información mencionada, divulgada por los corresponsales en todo el reino, produjo el movimiento de curiosidad que era de esperarse.

El clero de Nápoles, en vista de las proporciones alcanzadas por la divulgación de la noticia, celebró esta mañana una asamblea general, aprobándose la orden del día siguiente:

"Profundamente indignados protestamos enérgicamente contra aquellos diarios que publicaron la información calumniosa e inverosímil. Nos reservamos de entablar querella criminal por el ataque sectario de que fueron víctimas los sacerdotes que, el día 28 de marzo pasado, se reunieron en la sala del Cenáculo del Espíritu Santo, únicamente para discutir y resolver acerca de asuntos que se refieren al episcopado de la Campania.

"Rechazamos las descaradas maniobras y la acusación de que fué víctima el venerado clero napolitano y en esta hora solemne para la patria formulamos votos por que cada ciudadano aplique el "boycott" a los calumniadores del clero, que tantas y señaladas pruebas ha dado de ferviente patriotismo."

El texto de la orden del día fué trasmitido al cardenal Gasparri y al arzobispo de Nápoles.

Fatal accidente

ROMA, abril 6 — Comunican de Foggia que en una colisión entre un camión de carga y un coche, resultó muerto el doctor Desantis y herido de gravedad el abogado Monvia.

El partido liberal

ROMA, abril 6—A las sesiones del congreso del partido liberal que se celebran en esta capital, asisten, entre los muchos delegados, algunos senadores y diputados.

En la sesión de hoy los delegados aprobaron las líneas directivas generales del partido, cuya formación será anunciada dentro de breve al país por medio de un manifiesto.

Exposición artística

ROMA, abril 6—Anuncian de Venecia que la exposición anual de arte, suspendida durante la guerra, se reanudará en la primavera del año próximo.

Funcionarios municipales procesados

ROMA, abril 6 — El alcalde y los asesores comunales de San Marco Lamis, socialistas, fueron sometidos a la autoridad judicial bajo la acusación de malversación de fondos.

INGLATERRA

La huelga de Johannesburg

LONDRES, abril 6—Telegrafían de Johannesburg que la huelga municipal quedó arreglada. Las reivindicaciones de los empleados han sido aceptadas por la mayoría del concejo municipal.

La propaganda bolshevikista

LONDRES, abril 6 Un despacho procedente de Richmond anuncia que soldados desmovilizados dispersaron una reunión socialista, en la cual se predicaba el bolshevikismo.

LONDRES, abril 6—Telegrafían de Brisbane que ha sido condenado a un semestre de prisión un periodista que publicó un artículo bolsheviki.

ESTADOS UNIDOS

BOLETIN DE LA CAMARA DE COMERCIO

Facilidades al comercio exterior

WASHINGTON, abril 6—El boletín de la Cámara de Comercio de los Estados Unidos dice en su último número que han sido suprimidas casi todas las restricciones impuestas durante la guerra al intercambio comercial con la América latina. Es verdad que se mantiene el sistema de los permisos, el que quedará en vigor hasta que se haya firmado la paz, pero el gobierno acuerda un permiso general para la importación de ciertos productos, y no se necesita un permiso especial para cada remesa. Así, por ejemplo, se acordó un permiso de esta clase para todos los productos procedentes de la América latina, con excepción de estaño y mineral de estaño, así como todas las ligas de metales que contienen estaño, nitrato de sodio, esmeril (salvo el del Canadá), galvarsán y neo-salvarsán, azúcar, trigo, harina, arroz, maní, nitrato de potasio, cacao, café, caucho, mineral de tungsteno y lana.

Los productos que no se pueden importar sino con un permiso individual en cada caso son aquellos que, una vez introducidos, se distribuyen con intervención del gobierno. Esto se aplica especialmente al estaño y al azúcar, que el gobierno distribuye con gran cuidado y cuyos precios están reglamentados.

Otros productos, como, por ejemplo, arroz y maní, se pueden importar libremente después de haber obtenido el permiso correspondiente, siempre que procedan de su país de origen o de los principales mercados de esos productos. Es también fácil obtener permisos para la importación de muchos otros productos.

En cuanto a la exportación para los países sudamericanos, el gobierno otorgó a las aduanas un permiso general para exportar sin permiso especial todos los productos, con excepción de veinte.

Los comerciantes que deseen exportar en virtud de ese permiso general, necesitan sólo presentar al administrador de la aduana del puerto de embarque cuatro copias de la declaración correspondiente, el administrador las certifica y el buque puede zarpar.

EL CONFLICTO OBRERO

NUEVA YORK, abril 6 — La Asociación de Obreros Marítimos ha ordenado a los capitanes de remolcadores unionistas que abandonen los remolcadores que pertenecen a la administración de ferrocarriles.

Tripulaciones custodiadas por agentes de policía trabajarán en los remolcadores, que sirven para el transporte de carbón destinado a los servicios públicos.

Los remolcadores serán armados con ametralladoras.

Las concesiones de Baja California

NUEVA YORK, abril 6 Telegrafían de México que el ministro de Agricultura y Fomento, señor Aguirre manifestó a un corresponsal de un diario norteamericano que actualmente los extranjeros no poseían ninguna concesión en la Baja California.

Agregó que aunque varias compañías extranjeras pretendían derechos sobre las concesiones, esas reclamaciones carecen de fundamento por varios motivos y principalmente porque dejaron de cumplir las condiciones prescriptas al otorgar las concesiones, lo que dió al gobierno mexicano el derecho de cancelarlas.

La enfermedad del sueño

NUEVA YORK, abril 6 — Telegrafían de Wáshington que el servicio de sanidad pública de los Estados Unidos ha registrado hasta el [illegible] de marzo [illegible] casos de enfermedad del sueño, de los cuales catorce [illegible].

FRANCIA

Distinción a Venizelos

PARIS, abril 6 —El concejo municipal de Marsella confirió al primer ministro griego Venizelos la dignidad de ciudadano honorario de esa ciudad.

Nuevo miembro de la Academia de Ciencias

PARIS, abril 6—La Academia de Ciencias eligió miembro de la institución al filósofo profesor Leroy.

Las listas electorales

PARIS, abril 6—Ayer terminaron las inscripciones en las listas electorales efectuadas para preparar las próximas elecciones legislativas.

La manifestación socialista

PARIS, abril 6—La policía adoptó medidas extraordinarias de precaución para evitar que se produzcan disturbios en la manifestación organizada para hoy por el partido socia-

4.15 a. m.

LAS ASPIRACIONES DALMATAS

Mr. LLOYD GEORGE Y LA CONFERENCIA

ASPIRACIONES DALMATAS

PARIS, abril 7—El ministro de Relaciones Exteriores, M. Pichon, recibió a una delegación dálmata, que le fué presentada por el señor Pasich.

El señor Pasich, en nombre de los delegados, manifestó el deseo de los dálmatas de unirse a la yugo-eslavia, y declaró que en un plebiscito en el cual participaron 300.000 habitantes, con excepción de 15.000, el 90 al 95 por ciento manifestaron el deseo de reunirse al nuevo reino.

DECLARACIONES DE LLOYD GEORGE

PARIS, abril 7 — M. Lauzanne publica en "Le Matin" una entrevista que celebró con Mr. Lloyd George, quien le declaró que el tratado de paz estará preparado hacia las próximas fiestas de Pascuas y se propondrá a los alemanes que lo firmen a fines del presente mes o a principios de mayo.

Observó M. Lauzanne que la opinión pública se manifiesta alarmada menos por la demora que hay en las negociaciones que por el temor de que surjan diferencias entre los aliados, a lo cual el primer ministro británico contestó:

"Afirmo de un modo absoluto que no existen divergencias. Los delegados se vieron a menudo frente a dificultades técnicas, que no pueden arreglarse sino después de un estudio prolijo.

"Así, por ejemplo, los aliados están de acuerdo en el principio de que Alemania debe pagar hasta el último penique, pero no basta preparar la cuenta y presentarla al enemigo; debemos obtener garantías y estudiar las condiciones y los métodos del pago. Es este un trabajo lento y complicado, pues hasta los peritos técnicos más capaces no llegan a un acuerdo acerca de los métodos que se deben emplear.

"No han surgido divergencias entre los que negocian la paz, pero sí, entre los peritos, y a veces hasta entre los de un mismo país. Los delegados no pueden por eso proceder con la rapidez que desean."

M. Lauzanne hizo notar que la opinión pública se extraña de que la conferencia no haya remitido a Alemania una cuenta completa de lo que debe pagar para que el gobierno alemán reconozca que es deudor de la suma expresada, y Mr. Lloyd George exclamó:

"¿Quién dice que no lo haremos? Hasta ahora no lo resolvimos".

Como M. Lauxanne contestó que nadie lo había anunciado hasta ahora, el primer ministro agregó:

"¿Por qué no quiere el pueblo esperar hasta que hayamos terminado nuestro trabajo, en vez de juzgar nuestros propósitos? La conferencia se reunió para discutir la cuestión de la paz bajo condiciones sin precedentes en la historia. Las miradas del mundo entero están fijadas en ella y, lo que es más grave, los oídos de todos están escuchando en las puertas de la conferencia. El enemigo se alegra cuando nota alguna vacilación. No pasa un día sin que circule alguna falsa noticia en un punto o en otro, y esto no obstante no pasa un día sin que sigamos deliberando. Nos acercamos al gran fin que perseguimos y cada día es mayor la confianza, la estimación y el afecto que nos profesamos mutuamente. Que la opinión pública espere otros pocos días, y podrá pronunciarse en presencia de hechos, y no de rumores".

SOLICITUD CHINA

PARIS, abril 7—La delegación japonesa a la Conferencia de la Paz, recibió un despacho de Pekín, en el cual se le anuncia que el gobierno chino solicitó con urgencia la anulación de las 21 demandas que le fueron formuladas por el Japón en 1915.

LA COMISION DE FINANZAS

PARIS, abril 7—La primera subcomisión de finanzas de la comisión respectiva del supremo consejo de guerra, celebró once reuniones desde el 15 de marzo hasta el 3 del presente y tomó en consideración 18 artículos que deberán ser insertados en el tratado de paz, la mayoría de ellos aprobados unánimemente, y los demás con las enmiendas y observaciones que deberán ser tomadas en consideración por la comisión plenaria en el momento oportuno.

lista para protestar contra la absolución de Villain.

Por otra parte, los organizadores de la manifestación recomendaron a los socialistas la mayor compostura posible.

En homenaje a Jaurés

PARIS, abril 6 — En la sesión de la Cámara de Diputados fué presentada una moción por los socialistas para que sea colocado el busto de Jaurés entre los demás de la Galería de Bustos del Palacio de Borbón.

Esta proposición fué remitida a la consideración de la mesa directiva de la Cámara.

PARIS, abril 6 La manifestación organizada a la memoria de M. Jean Jaurés atrajo una gran afluencia de curiosos. Entre los manifestantes se hallaban los diputados socialistas por el Sena, y los jefes socialistas, señores Branting y Vandervelde. La manifestación, cantando la Internacional, desfiló frente al domicilio de Jaurés, donde una delegación hizo entrega a la viuda de Jaurés y a su hija, de una palma de flores.

La manifestación desfiló luego ante el busto de M. Jean Jaurés, dispersándose luego, sin que ocurriera el menor incidente.

Contra la absolución de Villain

PARIS, abril 6 — La Federación de Ferroviarios aprobó una orden del día de, protesta contra la absolución de Villain, el matador de Jean Jaurés.

Medidas contra la epizootia

PARIS, abril 6 — A raíz del informe presentado por la comisión nombrada para estudiar las enfermedades del ganado, el ministro de Agricultura, M. Boret, resolvió mantener el decreto que prohibe la introducción de ganado extranjero. El ganado en pie que llegue por mar, debe ser sacrificado en el puerto de desembarque.

Se trata especialmente de la fiebre aftosa.

Los juegos olímpicos

PARIS, abril 6 - Telegrafían de Lausanne que el barón de Coubertin presidente del comité internacional de los juegos olímpicos, desmintió la noticia de que los franceses no concurrirían al torneo proyectado si estuvieran representados los alemanes.

REPUBLICA ORIENTAL

REORGANIZACION DE LA BOLSA DE COMERCIO

MONTEVIDEO, abril 6 La comisión especial designada para aconsejar reformas en los estatutos de la Bolsa de Comercio, antes de iniciar esa tarea ha creído conveniente consultar a los dirigentes de otras asociaciones de esa misma índole, respecto a la idea de constituir una sola entidad que fuera la representación única del comercio y de la industria.

Con ese fin, una comisión delegada cambió ideas con los presidentes de la Cámara Mercantil de Productos del País, Cámara de Industrias, Liga de Defensa Comercial, Centro de Navegación Trasatlántica y Centro Almaceneros Minoristas, recibiendo en todos ellos la mejor acogida.

Entonces se resolvió invitar a las asociaciones mencionadas, a fin de que designen sus representantes para que concurran a una reunión que se efectuará mañana con objeto de cambiar ideas al respecto.

PRIMERAS REMESAS DE UVAS

La liberación de derechos aduaneros

MONTEVIDEO, abril 6 Informa el ingeniero Galanti, representante de la provincia de Mendoza que llegaron ayer las primeras partidas de uvas contratadas en esa zona vitícola para ser vinificadas por los industriales montevideanos.

Se ha molido la uva en la bodega experimental, donde será elaborada bajo la dirección del mismo Galanti, especialista en el ramo de enología.

Todos los presentes comprobaron que el producto llegó en perfecto estado de conservación y calidad, a pesar del largo viaje que para estas primeras remesas fué excepcionalmente de siete días.

Galanti está convencido de que la industria vitivinícola de este país entrará en un nuevo período de prosperidad y de adelanto con motivo de la importación de uvas de Mendoza que según lo manifestó repetidas veces vienen a llenar una verdadera necesidad industrial, comercial y económica, beneficiando a muchos, inclusives los consumidores, sin perjudicar en absoluto a nadie.

MONTEVIDEO, abril 6 — Contradiciendo las afirmaciones del delegado de la provincia de Mendoza, señor Galanti, que ya hicimos conocer, dice así una nota oficiosa.

"Una comisión de viticultores y bodegueros, compuesta de los señores Mendizábal, Wilson, Cedro y Fontán, y acompañada por los diputados por Canelones, señores Peña y Rossi e intendente del mismo departamento, señor Berreta, visitó al ministro de Hacienda, para pedirle que interviniera en la modificación de la ley aduanera que permite la libre introducción de fruta.

La comisión explicó y demostró al ministro como una liberalidad absoluta de los derechos aduaneros, vendrá a producir enormes pérdidas a los bodegueros y viticultores del país, que no pueden competir con la vasta producción argentina, en años como éste, en que aquel país ha sobrepasado de tal manera su capacidad y necesidad productora, hasta el punto de preferir exportar su uva sin beneficio alguno, y aún con pérdidas en el flete, que queda a cargo del gobierno mendocino en muchos casos. El doctor Vecino prometió preocuparse de este interesante asunto con la especial atención que se merece.

ACCIDENTE FERROVIARIO

MONTEVIDEO, abril 6 — En la línea del ferrocarril Central ocurrió un grave accidente cuyas causas determinantes no se han podido establecer aún con precisión.

Se trata del descarrilamiento de un convoy de carga, habiéndose volcado diecisiete vagones.

El tren volcado fué el que parte diariamente a las 4 a. m. de la estación Central con destino a Río Negro.

El descarrilamiento se produjo a las 7 de la mañana, cien metros antes de llegar a la estación Cardal.

En ese punto existe un desvío, y la aguja de cambios pudo haber estado mal, y por ello producirse el descarrilamiento o haber ocurrido éste debido a un atentado criminal, a cuya suposición da lugar el hecho de haberse encontrado un grueso trozo de madera sobre la vía, pero esto no se ha aclarado todavía.

El hecho es que en el paraje referido descarriló la locomotora y se volcó, y tras ella el ténder y los diecisiete vagones de carga que arrastraba.

La máquina y el ténder que fueron los que sufrieron los mayores desperfectos, quedaron cruzados a un lado y otro de la vía.

Conocido el hecho en la estación Central, se envió un tren de auxilio, con una grúa, etc., el que llegó a Cardal a las 2 de la tarde, en seguida se iniciaron los trabajos.

En las últimas horas de la tarde quedó libre la vía, y se reanudó el tráfico, que estaba interrumpido desde la mañana.

NOMBRAMIENTOS MILITARES

MONTEVIDEO, abril 6 En reemplazo del general Sebastián Buquet que ha sido designado comandante de la escuela militar, será nombrado el general Coralio Enciso para la jefatura de la zona número 1.

En sustitución del general Enciso se nombrará jefe del arsenal de guerra al general Carmelo Ventura.

El crucero "Bristol" — Correspondencia — Flotilla de pescadores

MONTEVIDEO, abril 6 Partió hoy para Inglaterra el crucero británico "Bristol", que durante algunos años estuvo de estación en aguas sudamericanas.

El capitán general de puertos, coronel Lyons, estuvo momentos antes a bordo del "Bristol", a despedirse del comandante del barco, capitán de navío G. I. Todd.

Al pasar el "Bristol" al lado del "Newcastle", la tripulación de éste, formada a lo largo de la borda, dió tres "hurras", que fueron contestados por los tripulantes del buque que emprendía viaje.

El vapor "Cabo Santa María" conduce la correspondencia que trajo de Europa para ésa el vapor inglés "Clan Ranald".

Esta tarde llegaron los barcos noruegos "Thor I" "Odd 2", "Edda", "Ingeborg" y "Smarre", que forman parte de la flotilla que todos los años sale de este puerto para dedicarse a la pesca de ballenas en los mares del Sur.

Durante el invierno, este año como en los últimos, la empresa ha obtenido grandes rendimientos favorecida especialmente por los altos precios a que se cotizan los productos de ballena.

Fallecimientos—Lance de honor

MONTEVIDEO, abril 6 — Falleció la señora Emilia I. de Barbaroux, madre del conocido hombre público, actual rector de la Universidad, doctor Emilio Barbaroux.

—Se efectuó el lance de honor entre el señor Roberto Martorell y Augusto Nery Platero.

El primero fué apadrinado por los señores Gilberto Manuel Marquen y Carlos María y el segundo por los señores Jorge Herran y Gonzalo Vázquez Barriere.

El duelo se realizó a sable de filo contrafilo y punta, actuando de médico el doctor Rafael Schiaffino y de director del lance el señor Juan Carlos Jontachik.

En el primer asalto resultaron heridos ambos duelistas: Martorell en la región deltoide y Nery en el codo, resolviendo los padrinos dar por terminado el lance.

Los duelistas se reconciliaron.

—Falleció el señor José Mateu.

BRASIL

Viaje de Ruy Barbosa — Estudio sobre los telégrafos

RIO DE JANEIRO, abril 6 — Sigue mañana para Bahía el doctor Ruy Barbosa, llevando una comitiva de 26 personas.

—En Itamaraty se ha entregado al estudio del ministerio la cuestión de los telégrafos.

Llegada de un buque francés — Recepción — Banquero americano— Nueva compañía de navegación.

RIO DE JANEIRO, abril 6 — Llegó el buque francés "Bahitgoville"; se han producido a bordo muchos casos de gripe, todos con caracteres de fiebres sospechosas y tres casos de viruela.

Los pasajeros fueron enviados a la Isla Grande, donde se realiza la desinfección.

—El doctor Aloyso Castro, será recibido el 15 del corriente por la Academia Brasileña de Letras, habiéndose designado para pronunciar el discurso de recepción al señor Afranio Peixoto.

—Llegó el banquero americano Samuel Adair.

—Se han lanzado las bases de una compañía de navegación, que tiene catorce grandes vapores, para establecer una línea de navegación entre el Brasil y Estados Unidos.

ACTUALIDAD

El arrendamiento del teatro Colón

A raíz del dictamen de la mayoría de la comisión de interpretación del Concejo Deliberante sobre el asunto relativo al teatro Colón, la minoría de la misma ha presentado en disidencia otro despacho.

Como se recordará, la mayoría ha sostenido que es nulo el contrato de arrendamiento celebrado por el Departamento Ejecutivo, porque se ha partido de la base de que no se necesitaba la intervención del Concejo Deliberante. A la vez que proponía un voto en ese sentido, agregaba que la Intendencia quedaba siempre en libertad de someter al Concejo un proyecto de contrato con la empresa arrendataria, a fin de que se adoptase, legalmente, la resolución que ese cuerpo estimase conveniente. Por el contrario, la minoría entiende que debe terminarse la controversia por la aprobación del contrato en todas sus partes, fundándose en que el pronunciamiento de la rama deliberante de la Municipalidad sobre la capacidad o incapacidad de la Intendencia para arrendar el teatro por su sola autoridad, importaría arrogarse funciones judiciales.

Las cuestiones que se deben considerar al resolver este asunto, se refieren a la faz legal y a la necesidad de que no fracase la temporada lírica del corriente año.

El primer punto ha sido ampliamente dilucidado en estas columnas. Se ha demostrado que sólo torturando el texto de las ordenanzas municipales, podría sostenerse que corresponden al Departamento Ejecutivo las atribuciones que se ha arrogado en materia de arrendamiento de inmuebles. El mismo intendente no puede ser extraño a este convencimiento, desde que en más de una oportunidad ha recurrido al Concejo para que dicte una decisión. La minoría de la comisión renueva el debate, con el argumento que hemos mencionado de que el Concejo ejercitaría funciones judiciales si entrase a decidir de la validez del contrato. Es una argumentación que no dejará ningún rastro de su paso, porque con ella se pretende entronizar la omnipotencia del Departamento Ejecutivo, a pesar de que se intenta fundarla en la independencia de las dos ramas del gobierno comunal.

La explicación de la consecuencia a que aludimos, es bien sencilla. Según la teoría de la minoría de la comisión, el intendente estaría facultado para dar a las ordenanzas la interpretación que le pareciese, sin que el Concejo pudiese tocar sus resoluciones. Así como de acuerdo con ese criterio no le sería posible a esa corporación emitir un voto sobre la invalidez del contrato del teatro por no haberse respetado las disposiciones en vigor, también estaría obligada a no pronunciarse sobre ninguna de las apelaciones que se le presentasen por violación flagrante de las ordenanzas cualquiera que fuese la materia de que se tratase.

La aceptación de una doctrina semejante importaría facultar al intendente para hacer y deshacer a su antojo. La fiscalización de sus actos sería un mito, o no quedaría más remedio que recurrir, desde las primeras infracciones, a la acusación de aquel funcionario ante el jurado creado por la ley, con cuyo procedimiento se desvirtuaría el objeto de esa institución.

En la emergencia que nos ocupa es indispensable que el Concejo salve sus fueros, si se quiere evitar que con este asunto se llegue a la conclusión de que ese cuerpo, que tiene su origen en el sufragio universal, está destinado a convertirse en una especie de dependencia del intendente, es decir, de un funcionario cuya autoridad no dimana del voto popular, sino del Presidente de la República.

Pero, salvados los principios que jamás deben inclinarse ante interpretaciones capciosas, el Concejo debe resolver este asunto con criterio práctico, aprobando para el corriente año solamente, el contrato celebrado, porque de otra manera se daría el caso de que quedase cerrado el teatro municipal que, como se sabe, responde a una alta finalidad artística.

Dado lo avanzado del año, no es posible demorar la solución. Hay que proceder rápidamente, sin más trámites, porque todos los elementos de juicio ya están reunidos.

El incidente de Rosario

Cualesquiera que sean los motivos determinantes del incidente personal ocurrido en la redacción de un diario entre el jefe de la comuna rosarina y un miembro del concejo municipal, es imposible desconocer el desprestigio que él arroja sobre la autoridad pública investida por los actores y, muy particularmente sobre el concepto que corresponde al intendente de una ciudad tan culta y tan poderosa como la metrópoli santafecina.

Si como parece desprenderse de las resoluciones adoptadas por el concejo, el hecho debiera explicarse como un atentado "alevoso y grosero" según la calificación que emplea el dictamen de la comisión especial que estudió el asunto—contra la libertad de opinión que debe amparar a los concejales en ejercicio de su mandato, nos encontraríamos frente a un abuso intolerable, digno de inmediato y ejemplar correctivo.

Pero las informaciones que llegan de Rosario, señalan también como posible causa del incidente algunos ataques de que el concejal-periodista hubiese hecho objeto al ciudadano jefe del departamento ejecutivo de aquella municipalidad. Un origen de tal naturaleza quitaría al episodio sin justificarlo, naturalmente la gravedad que revestiría de ser cierta la interpretación predominante en el concejo.

Exacta o equivocada la apreciación

de este cuerpo, preciso es convenir en que ha procedido dentro de las atribuciones que le son propias cuando, de su punto de vista que lo hace encontrar en la actitud del intendente una agresión a la independencia de sus miembros, se dirige al Poder Ejecutivo, de quien procede el nombramiento de aquél, para protestar de la conducta observada por el jefe de la comuna, y a la legislatura con el fin de que ésta niegue el acuerdo solicitado en favor del mencionado funcionario.

No puede decirse, desgraciadamente, lo mismo respecto de la singular ocurrencia de dirigirse al Ministro del Interior, "para que tenga conocimiento oficial del atentado".

Ni en la ley escrita ni en la doctrina institucional que la inspira y a que se ajusta, encontrará el concejo deliberante de Rosario nada que lo autorice a provocar intervenciones de las autoridades federales en asuntos de privativa jurisdicción provincial o municipal. Los puñetazos cambiados entre el intendente y el concejal caen, en todo caso, bajo la sanción de los reglamentos policiales o, quizá, de la justicia correccional. Pero nadie puede pretender, discurriendo con sentido común, que el Poder Ejecutivo Nacional esté facultado, ni directa ni indirectamente, para sustituirse a la acción de las autoridades locales competentes.

Si el concejo deliberante de Rosario ha tenido ese gesto inconsulto, sin pensar que con él afectaba principios fundamentales de la organización nacional, como que su oficiosidad significaba menoscabar la autonomía de la provincia, es menester atribuir tan lamentable error al mal consejo de los intereses partidarios que prevalecen en aquel cuerpo. No es raro en nuestras maneras de sostener las divergencias políticas, que el empeño en dañar al adversario sugiera armas y procedimientos de lucha que la sana razón repudiaría si no la ofuscase el apasionamiento. A esos métodos viciosos de dirimir las rivalidades cívicas, pagan tributo con demasiada frecuencia las agrupaciones militantes del país, llegando muy a menudo hasta sacrificar en aras de un éxito transitorio doctrinas y normas que forman la más firme base del mecanismo institucional de la Nación.

Repetimos que el hecho ocurrido en Rosario es sensible y vituperable, que el concejo, de acuerdo con el carácter que reflexiva o ligeramente le ha dado, pudo denunciarlo, como lo hizo, ante el Poder Ejecutivo provincial y las Cámaras; pero, repetimos, asimismo, que ha cometido un traspié peligroso al llegar con protestas y quejas al Ministerio del Interior, que nada tiene que hacer con el incidente.

APUNTES PARLAMENTARIOS

CAMARA DE DIPUTADOS

Debe reunirse hoy la Cámara de Diputados para considerar el proyecto en revisión sobre aplicación de duodécimos del presupuesto del año anterior, y continuar con la consideración de la ley de patentes, que quedó interrumpida en el capítulo de las patentes marítimas.

La presidencia ha hecho gestiones extraordinarias para lograr quórum y a pesar del número de legisladores que se hallan fuera de la capital, es casi seguro que se conseguirá realizar sesión.

—

Ha sido impreso un pequeño folleto con el informe que, en su carácter de miembro de la comisión de legislación, presentó a la Cámara el diputado nacional doctor Nicolás A. Avellaneda, sobre la ley de jubilaciones de empleados y obreros al servicio público.

EL CONFLICTO PORTUARIO

Continúa la expectativa

No se produjo ayer novedad en lo que respecta al conflicto portuario.

La Asociación del Trabajo deberá reunirse hoy para tomar algunas medidas. Los otros centros navieros esperan la contestación del Ministro de Hacienda a las varias notas que han pasado para celebrar asambleas y adoptar resoluciones.

El trabajo en el puerto se realizó ayer sin inconvenientes.

MOVIMIENTO POLITICO

Partido Unitario

El consejo de esta agrupación, esta tarde, a las 6, se reunirá en su local Maipú 303, para tratar varios asuntos.

—El sábado próximo, a las 9 de la noche, el señor J. A. Mendoza Zelis, dará una conferencia de propaganda en el local Maipú 306.

Partido Demócrata Progresista

Los miembros del comité de la capital, hoy a las 6 de la tarde, se reunirán en Florida 251, con el fin de resolver varios asuntos de importancia para la marcha del partido.

ASOCIACION CRISTIANA DE JOVENES

Segunda convención continental

El programa de la segunda convención continental de la Federación Sudamericana Cristiana de Jóvenes se iniciará hoy, a las 9 de la noche, con un acto público de saludo a los delegados, en el local de la asociación. Hablarán en este acto, el doctor Justo Cubiló en nombre de la junta continental y de la delegación uruguaya; el señor Agustín Vigorena Rivera, en nombre de la delegación chilena, y el doctor Deoclesio D. Duarte en nombre de la delegación brasileña; pronunciará un discurso, sobre "El significado de esta convención", el señor Eduardo Monteverde.

Mañana, a las 9 a. m., se realizará la primera sesión de los delegados, en la que, después de una "preparación espiritual" por el señor Jorge P. Howard, se tratará de la elección de la mesa, nombramiento de comisiones, informe de la junta continental y estudio sobre la educación física: su importancia, y lo que a ella puede contribuir la Asociación Cristiana de Jóvenes, por el doctor Francisco Ghigliani; "Principios fundamentales del programa de educación física de la asociación", por el señor Jess T. Hopkins.

El mismo día, a las 3 p. m., continuará la sesión para considerar el tema: "Principios fundamentales del programa de educación intelectual de la asociación, presentado por el señor J. H. Warner, y a las 8 de la noche, en el gimnasio de la asociación se servirá un gran banquete en honor de los delegados.

El miércoles, a las 9 a. m., se tratarán los temas: "Estudio sobre la educación moral y espiritual; el significado de Jesús para nuestro tiempo", por el señor Mattathias Dos Santos, y "Principios fundamentales del programa de la acción moral y espiritual de la asociación", por el señor F. A. Conard; a las 3 p. m., "Estudio sobre la acción social" y "Algunos problemas sociales a cuya solución debe contribuir la asociación", por el señor Eduardo Ferreira, y "Principios fundamentales del programa de acción social de la asociación", por el señor E. E. Ewing; a las 8.30 p. m., el señor Ernesto Nelson pronunciará un discurso sobre "el momento actual", y el señor Carlos J. Ewald otro sobre "Un programa de acción".

El jueves, a las 9 a. m., preparación espiritual, por el señor Emmanuel Galland; preparación y estudio del informe de la comisión de resoluciones: 1.º, sobre el informe de la junta continental; 2.º, conclusiones que resulten de los estudios y 3.º, resoluciones y elección de la junta continental; a las 3.30 p. m., sesión de clausura y reunión íntima para los delegados; aprobación de actas.

INFORMACION GENERAL DE LAS PROVINCIAS Y TERRITORIOS NACIONALES

LA AGRICULTURA EN LA PATAGONIA

Informe de un agrónomo

El agrónomo Hugo Miatello (hijo), encargado por el Ministerio de Agricultura de realizar una investigación agrícola en la Patagonia, con especialidad en la zona de Comodoro Rivadavia, ha presentado a dicho ministerio un extenso informe, como resultado de su gestión.

Después de un detallado estudio sobre las condiciones de la agricultura en dicha región, el informe aconseja las siguientes medidas al respecto:

Distribución de semillas de hortalizas y forestales a los pobladores, estancieros, quinteros y hortelanos, a fin de aumentar el establecimiento de huertas y la formación de reparos para las mismas.

Distribución de plantas forestales y frutales para formar reparos inmediatamente y establecer quintas que puedan proporcionar frutas cuanto antes.

Fundación de un vivero regional, con el objeto de realizar cultivos experimentales y vender plantas a los pobladores a precio de costo.

Fomento de una inmigración de familias hortelanas, por medio de una propaganda metódica, a fin de aumentar la población agrícola en dicha rama.

Cesión de lotes de tierra adecuados, en donde haya manantiales, a las familias que fueran a dedicarse al cultivo de las plantas, especialmente hortalizas y árboles.

Conceder créditos a los cultivadores que deseen ensanchar sus explotaciones, por medio del Banco de la Nación Argentina.

Realización de concursos regionales de productos agrícolas, estimulando con premios a los cultivadores que se destaquen por el mejor trabajo de la tierra y presenten especies notables.

Rebaja equitativa en los gastos de fletes y trasporte de plantas desde Buenos Aires hasta Comodoro Rivadavia, o bien, autorizando para que los buques petroleros carguen plantas cobrando una tarifa ínfima; esta medida se impone y redundará en beneficio de la agricultura de la zona, ampliando las plantaciones forestales y frutales.

El Ministerio de Agricultura ha resuelto publicar el informe en un libro, con un tiraje de cinco mil ejemplares, para distribuirlo profusamente en el exterior y en el país.

CORRIENTES

LAS ELECCIONES DE AYER

TRANQUILIDAD DEL ACTO

NUMERO DE SUFRAGANTES

LOS COMICIOS DE BELLA VISTA

CENTENARES DE CIUDADANOS QUE NO PUEDEN VOTAR

La delegación conservadora

Se han efectuado en circunstancias casi normales las elecciones de gobernador y de legisladores en la provincia de Corrientes, a pesar del enardecimiento político que hacía temer incidentes desagradables.

De estos comicios informan los siguientes telegramas de nuestro enviado especial en Corrientes, y de los corresponsales en el resto de la provincia:

(De nuestro enviado especial, por telégrafo)

DESARROLLO DEL ACTO ELECTORAL

Corrientes, abril 6—En este momento, (9.35 a. m.), se recibe la información de haberse instalado todos los comicios en la provincia, funcionando con regularidad las mesas. La elección se desarrolla en completo orden.

En la capital, el movimiento en los comités es intenso, pues los electores desean votar en las primeras horas, por razón de la siesta y de que los comicios terminan a las cuatro de la tarde.

Corrientes, abril 6—En la capital, el acto electoral se desenvuelve tranquilamente. Los ciudadanos votan, sin inconveniente de ninguna clase y los alrededores de los comicios presentan un movimiento interesante de ciudadanos que van a cumplir con su deber cívico. Una visita a los comités me permite aseverar que en la capital la lucha es entre radicales "blanquistas" y disidentes, cuyos comités y corralones están muy concurridos por ciudadanos. La proporción es menor en los comités autonomistas y de la Concentración.

La información recibida de los departamentos por los comités, el jefe de policía, la junta electoral y el interventor, es de que el acto electoral se realiza normalmente.

Los jueces del crimen de esta jurisdicción, doctores Kohan y Brignardell, se encuentran en sus despachos para atender, de conformidad a la ley electoral, las reclamaciones que pudieran presentarse. El interventor, doctor Giuffra y el ministro de Gobierno ingeniero Ortúzar, han concurrido a la casa de gobierno, donde permanecerán durante las horas de las elecciones, para la adopción de las medidas de orden público que fueren necesarias.

Corrientes, abril 6—Desde las dos de la tarde aquí empezó a languidecer el comicio. Los corralones de los partidos y los comités no tenían a esa hora gente que enviar a las urnas. A éstas llegaba uno que otro ciudadano retardado en cumplir su obligación.

El orden no ha sido alterado en la capital ni en los departamentos, hasta las cuatro, hora en que se ha clausurado el comicio, salvo la incidencia producida en Bella Vista, de la que informaré por separado. Esa incidencia interrumpió momentáneamente el comicio.

Corrientes, abril 6—La información oficial de los departamentos no acusa hechos irregulares posteriores a la elección. La población está tranquila.

Aquí en la capital el comentario gira sobre los votos que se atribuyen cada partido.

NUMERO DE SUFRAGIOS

Corrientes, abril 6—El total de sufragantes en la primera sección electoral es de 17.278, distribuídos así: capital, 4.521; Empedrado, 1.774; Bella Vista, 1.064; Esquina, 2.190; Monte Caseros, 1.358; San Martín, 1.967; Ituzaingó, 689; Goya, 3.715.

El cuociente que corresponde para electores de gobernador y para diputados es de 2.159.

Corrientes, abril 6—El total de votantes en la segunda sección, es de 12.294, distribuídos así: Berón de Astrada, 849; General Paz, 2.131; Concepción, 1.340; San Roque, 1.489; Curuzú Cuatiá, 4.568; Sauce, 902, y Santo Tomé, 1.825.

De aprobarse todos los comicios en esta sección, el cuociente determinativo de elector de gobernador, es de 1.821.

Corrientes, abril 6—En total de votantes en la tercera sección es de 14.400. Comprende el cómputo departamental las siguientes cifras: San Cosme, 1.378; San Luis del Palmar, 2.413; Itatí, 453; San Miguel, 959; Mburucuyá, 1.564; Saladas, 1.690; Lavalle, 2.288; Mercedes, 2.887; Paso de los Libres, 1.573.

El cuociente que corresponde para diputados y electores de gobernador, es de 1.688.

Corrientes, abril 6—Han votado en toda la provincia, 44.772 ciudadanos.

Itá Ibaté, abril 6 — Sufragaron en este distrito electoral 221 ciudadanos.

Mercedes, abril 6—En las elecciones de hoy sufragaron 2.987 ciudadanos.

Goya, abril 6—En esta ciudad votaron 1.388 electores; en la primera sección, 834; en la segunda, 644; en la tercera, 507, y en la cuarta, 397. Total, 3.715.

Itatí, abril 6—En este distrito electoral sufragaron 453 ciudadanos.

DIVERSAS INFORMACIONES

Corrientes, abril 6—Se ha resuelto por la Concentración Cívica celebrar mañana, por la noche, en el teatro Vera, una conferencia en honor de la delegación conservadora venida de ésa.

El doctor Leopoldo Sosa, en su carácter de candidato de la Concentración, presentará a los miembros de la delegación, varios de los cuales harán uso de la palabra.

Corrientes, abril 6 — Se encuentra mejorado del fuerte ataque que sufrió, el candidato a gobernador de la Unión Cívica Radical, señor Angel S. Blanco.

Corrientes, abril 6—Anoche partió para ésa el doctor Rogelio Araya, quien se vió obligado a ausentarse repentinamente por haber sido llamado, a causa de una desgracia de familia.

En la estación fué objeto de afectuosas demostraciones.

Corrientes, abril 6—Todos los partidos, en la información telegráfica recibida, aseguran su triunfo relativo.

Los telegramas anuncian el tanto por ciento seguro de votantes, como si el cuarto oscuro no fuera el llamado a decir la verdad.

La impresión para mí, después de escuchar a todos, es que los partidos no han modificado su situación con relación a la que tenían en la elección anterior. Para esta afirmación tengo en cuenta, que si bien en algunos departamentos han aumentado los votantes, en otros han disminuído y el equilibrio, como consecuencia, se mantiene, si bien los votantes en esta elección en toda la provincia han sido menos que la vez pasada.

Corrientes, abril 6—Los jueces del crimen no han sido solicitados durante el día de hoy para ordenar la libertad de ciudadanos a objeto de que concurrieran a votar.

La única denuncia recibida es la de compra de votos en Bella Vista.

Las urnas de toda la provincia, a excepción de las del departamento de Ituzaingó, han salido ya con destino a la capital, estando a cargo del correo la conducción de las mismas.

Las urnas de Ituzaingó se traerán por un vaporcito del Ministerio de Obras Públicas, que saldrá de aquel puerto el martes para estar en esta capital el jueves.

Esta noche fueron entregadas a la junta electoral las urnas de la capital y de Santa Ana.

La organización del correo en el proceso electoral y en los actos de la elección, ha permitido en todo momento a la junta electoral el cumplimiento de sus disposiciones.

En el comentario se auspicia la diligencia del señor Paolucci, inspector de correos y telégrafos a cargo del distrito, en el cumplimiento de las disposiciones de la junta.

DENUNCIAS DE PARTIDOS

Corrientes, abril 6 — Fechado en San Roque, a las 11.40 de hoy, la Concentración Cívica recibió un telegrama del presidente del comité local, comunicándole que en ese momento llegaban los amigos que habían sido detenidos en Paso Nivel Cárcano.

En este pueblo, agrega el telegrama, los amigos de la tercera sección y costa del Santa Lucía, fueron detenidos y "arreados" por Severo Villalba y el receptor Gregorio Insaurralde.

La Concentración Cívica telegrafió indicando al presidente del comité local que procure que los detenidos por Villalba, sean puestos en libertad, y en caso contrario, protesten la elección.

EN LOS DEPARTAMENTOS

San Luis del Palmar, abril 6—El comisionado de la intervención para presidir las elecciones, capitán Luis Montiel, se ocupa en ordenar la colocación de las mesas en los locales destinados a ese fin y el jefe de correos en la distribución de las urnas, registros, etc.

El electorado de este departamento corresponde, para elección de electores de gobernador y vice y para la de diputados, a la tercera sección electoral y para la de senador, a la primera.

San Luis del Palmar, abril 6—El comisionado federal, capitán Montiel, destacó, bajo el mando de un suboficial de línea a los agentes necesarios para la custodia de las respectivas mesas, las cuales funcionan sin dificultad alguna.

Los liberales disidentes, separados de la Concentración Cívica, autorizaron a sus elementos a sufragar por los candidatos de sus simpatías.

San Luis del Palmar, abril 6—A las 11 a. m. se produjeron desórdenes en algunas mesas, debido a la enorme aglomeración de electores, que retardaban y entorpecían la emisión del voto. Intervino el comisario departamental, teniente Peluffo, quien organizó los grupos, según las agrupaciones políticas a que pertenecían. Debido a la prudencia de los fiscales, se evitó un choque entre los votantes.

Muchos analfabetos se valen de los distintivos colocados en el ángulo izquierdo de cada boleta para distinguir las correspondientes a los candidatos de sus simpatías.

Itatí, abril 6—Se instalaron todas las mesas receptoras de votos, las cuales funcionan sin novedad.

Itá-Ibaté, abril 6—Se instalaron todas las mesas. Concurren a la elección los radicales "blanquistas", los disidentes, la Concentración y los autonomistas.

Goya, abril 6—Se instalaron todas las mesas en perfecto orden.

Esquina, abril 6—A la hora reglamentaria se instalaron las 21 mesas de este departamento.

El acto electoral lo preside el secretario del interventor, llegado ayer de Corrientes.

Presididos por el delegado del interventor, se reunieron anoche los representantes de los partidos y resolvieron votar por turnos, en el siguiente orden: autonomistas, radicales disidentes, concentracionistas y radicales adictos al señor Blanco.

Mercedes, abril 6—Ha sido prohibida por el interventor una manifestación de la Concentración Cívica, cuyo permiso había sido concedido con ocho días de anticipación por el comisario departamental, mayor Giordano. Dicho partido reunió a sus elementos fuera de la ciudad, donde fueron arengados los ciudadanos venidos de la campaña, por los señores José Berón, doctor Rodolfo Moreno, Costaguta, Traverso y Báez.

Alvear, abril 6 — En los comicios de hoy sufragaron 703 ciudadanos.

Los presidentes de los partidos telegrafiaron al interventor para felicitarle por el comportamiento de las autoridades.

San Luis del Palmar, abril 6—En la mesa 1.a sufragaron 103 electores; en la 2.a, 111; en la 3.a, 57; en la 4.a, 115; en la 5.a, 115; en la 6.a, 103; en la 7.a, 121; en la 8.a, 100; en la 9.a, 114; en la 10, 102; en la 11, 111; en la 12, 158; en la 13, 106; en la 14, 112; en la 15, 128; en la 16, 139; en la 17, 91; en la 18, 98; en la 19, 105; en la 20 y 21, 146; en la 22, 91 y en la 23 82 electores.

En las mesas 18 y 19, los miembros de ellas no pusieron el número correspondiente a los sobres con los votos que encerraron en las urnas respectivas.

Esquina, abril 6 — En este colegio electoral sufragaron 2.167 ciudadanos.

Curuzú Cuatiá, abril 6 — El comisionado del interventor, doctor Eduardo Agelo, el comisario departamental mayor Benigno Eariz y los oficiales del 11 de caballería, cooperaron eficazmente en el mantenimiento del orden durante el desarrollo del acto electoral.

En las secciones primera, segunda y tercera, y en esta ciudad, votaron 2.538 ciudadanos, y en la cuarta y quinta 1.015.

INCIDENCIA EN BELLA VISTA

Corrientes, abril 6—En Bella Vista, los partidos, violando el espíritu y la letra de la ley electoral, con la complacencia del delegado del interventor, doctor Barrionuevo, establecieron turno para la emisión del voto.

A las 2 de la tarde, los radicales disidentes protestaron de que los radicales "blanquistas", sistemáticamente, demoraban salir del comicio, para impedir que aquéllos votaran.

El caudillo radical Benítez, sostenía que por razón del turno y la demora no había podido hacer votar a un grupo de trescientos ciudadanos, y reclamó al doctor Barrionuevo. Como éste no diera importancia a la reclamación, Benítez incitó a sus amigos, a los fiscales disidentes y a los miembros de las mesas de la misma filiación, a que abandonaran el comicio. Algunos vocales de mesa así lo hicieron, retirándose los fiscales y los ciudadanos.

El funcionamiento de algunas mesas se interrumpió momentáneamente, restableciéndose poco después.

Los radicales disidentes y los concentracionistas se retiraron del comicio. Quedaron votando los "blanquistas" y los autonomistas.

Abel Benítez, caudillo radical, por la alteración del orden, fué arrestado en su domicilio.

Los radicales disidentes de ésta, reclamaron al interventor del proceder del delegado en ésta, y se presentaron, a la junta protestando de lo ocurrido en Bella Vista, y solicitando la anulación de los comicios.

La información que sobre los hechos de Bella Vista han recibido los partidos, no es completamente amplia. Igual cosa pasa con la comunicación oficial.

Corrientes, abril 6 — La información telegráfica del incidente de Bella Vista recibida por los radicales disidentes, es la siguiente:

Con el propósito deliberado de impedir que nuestros correligionarios voten en su totalidad, los blanquistas demoran la votación de los distintos grupos. Llevado este hecho a conocimiento del comisionado, no quiere resolver sin el asentimiento de los jefes de partidos, el aumento numérico de los grupos. Garantizamos que en esta forma no sufragaremos la mitad.

La policía impide el acceso a los atrios a los ciudadanos sueltos e independientes, como funcionarios nacionales. La libertad electoral ha desaparecido. En presencia del comisionado y del comisario, los dirigentes "blanquistas" amenazan con hacer dispersar por intermedio de la policía los grupos de nuestros corralones. Recurra al interventor a fin de normalizar esta situación intolerable.

Firma este telegrama el señor Abel Benítez.

A las 2 p. m. se recibió otro telegrama, en el que se informa que Benítez fué arrestado por haber manifestado que el comisionado no daba amplia libertad electoral, y que los presidentes de mesas y los fiscales se retiraron, dejando de sufragar.

A las 3 p. m. se recibió un telegrama del señor Abel Benítez, en el cual manifiesta lo siguiente:

A la 1 fuí detenido por orden del comisario, por protestar públicamente por la falta de garantías y de libertad electoral. Exhorté a los correligionarios a que volvieran a sus casas por la causa ya manifestada. Parece que las mesas fueron abandonadas. Los funcionarios de ésta no nos imponen la abstención con la punta de las bayonetas, pero sí con chicanas para favorecer al "blanquismo"; protesto por tanta ignominia e irreverencia a las leyes.

El doctor Miguel Sussini recibió, a las 3.10 p. m. un telegrama concebido en los siguientes términos:

Benítez fué detenido por la policía por haber protestado públicamente por la falta de garantías para votar nuestros ciudadanos. En señal de protesta hemos resuelto abandonar el comicio. Tenemos mil quinientos votantes, habiendo votado hasta las dos de la tarde solamente doscientos, por impedirlo la policía y elementos "blanquistas". Esperamos reclame inmediatamente la libertad del señor Benítez.

Firman este despacho: Eugenio G. Artaza, Nicolás Beltrán, Raúl Merello, Reinaldo T. Costa, Arístides Costa y Juan P. Ruiz.

La diferencia de votantes en Bella Vista en los actuales comicios, respecto de los de las elecciones nacionales es de 656 votos menos, pues el año próximo pasado votaron 1.720 y hoy 1.064.

Los radicales disidentes aseveran habérseles dado seguridades de anular los comicios de Bella Vista.

Corrientes, abril 6—Las opiniones sobre la nulidad del comicio de Bella Vista, están muy divididas. Al absolutismo de los que afirman la nulidad, se contesta que la interrupción del comicio está prevista por la ley y que habiendo sido esa interrupción momentánea en algunas mesas, la nulidad es de muy dudosa procedencia.

Corrientes, abril 6 — Por orden del interventor fué puesto en libertad el caudillo radical disidente de Bella Vista, Abel Benítez, que estaba arrestado en su domicilio, como consecuencia de la incidencia del comicio en aquel punto.

La anulación del comicio de Bella Vista, es lo que se discute en los círculos políticos. Si el comicio no se anula, la Concentración Cívica y los radicales disidentes están expuestos a perder un elector cada partido, lo que vendría a beneficiar al "blanquismo" y a los autonomistas.

Entre los miembros de la Concentración no se oculta el desagrado causado por la actitud de los correligionarios en Bella Vista, al hacer causa común con los radicales disidentes y abandonar el comicio. No obstante, la Concentración ha presentado a la junta electoral el pedido de nulidad del comicio.

LA CONCENTRACION CIVICA

La Concentración Cívica de Corrientes envió ayer un telegrama al comité del partido Conservador Asambleísta, en el cual agradece los votos formulados por este partido, y dice que en el caso de obtener el triunfo en el acto electoral de ayer, la Concentración Cívica procurará el restablecimiento institucional de la provincia y del país.

LA CONCENTRACION ASEGURA EL TRIUNFO

Corrientes, abril 6 — El diario "La Constitución", órgano de la Concentración Cívica, ha dado un boletín asegurando el triunfo de la misma. Entre otras cosas, dice lo siguiente:

Los telegramas que hora por hora recibe la Concentración Cívica nos autorizan a declarar que su triunfo está descontado. En varios departamentos los "blanquistas" dejaron de votar desde la 1 p. m.

A pesar del gran movimiento electoral de la provincia, es presumible que los sufragios no alcancen al 60 por ciento de los inscriptos, por la razón muy explicable de la concentración de las mesas, a tal punto que los comicios han quedado distantes de numerosos vecindarios de 20 a 100 kilómetros.

De cualquier manera, el electorado de la provincia ha ejercitado los derechos cívicos con entusiasmo, corrección y tolerancia. Estas elecciones son las primeras de las que sucesivamente probarán que el "blanquismo" no gobernará en Corrientes.

Desde hoy puede vitorearse por la autonomía de la provincia, por la Concentración Cívica y por el futuro gobierno constitucional de Corrientes.

PROPOSITOS DE LA DELEGACION CONSERVADORA

Corrientes, abril 6—El doctor Mariano Demaría, en un reportaje que le fué hecho ayer por un redactor de "El Liberal" y que dicho político ratifica, ha expresado varias declaraciones políticas.

Preguntado sobre el alcance de la misión de la delegación conservadora, el doctor Demaría dijo:

Nuestra venida responde a una invitación de los diputados de la Concentración Cívica: hemos venido a ayudarlos con nuestros trabajos, hasta ahora relativos, a garantizar en cierto modo, como diputados nacionales, un acto importante como serán las elecciones de mañana.

Agregó que no puede darse una interpretación unilateral a esta misión, y añadió:

Mi ideal, el ideal del doctor Moreno, el de todos los diputados que han venido, es la formación de un gran partido nacional que afronte una acción patriótica, valiente, impersonal frente a la política del señor Irigoyen.

Este propósito colectivo, que es carne en nuestras convicciones, lo traducimos en buscar la definición de organismos poderosos en las provincias.

Así, los opositores de Tucumán, organizados en partido Liberal, deben haber vencido al gobierno en los últimos comicios, como los de San Luis, que lo hicieron en ocho días de campaña.

En Córdoba, en Mendoza, en todas partes asistimos a la unión de fuerzas afines, que prohijamos con nuestras simpatías y nuestra acción; y entonces no podemos tener otro norte que el mismo ideal.

Queremos la vinculación de los electorados conservadores sobre una política de respeto y de equivalencia de los valores políticos de cada agrupación.

El gobierno político de ese partido nacional, añadió luego, sería de forma federal, guardando equivalencias y respetando intereses creados y pienso que el mismo sistema de la Constitución de la Nación podría ser una base de organización de la política en las provincias.

Nosotros conocemos al detalle la política de las provincias, como por ejemplo la de Corrientes; pero, prácticos sobremanera, creemos que los pleitos locales no deben repercutir en el propósito de la unión nacional, ni que ésta deba molestar a las soluciones locales.

El caso de Corrientes será abordado por nosotros después de los comicios, porque las soluciones definitivas las hará el colegio electoral, que nos dirá también si esta unión conservadora y federativa contará con todo el electorado, o únicamente con la parte ya afiliada del mismo.

Lo que quiere decir que hacemos y haremos algo por Corrientes, aunque hoy nuestro único escenario es el de la Concentración Cívica.

SANTIAGO DEL ESTERO

ELECCIONES NACIONALES

Los comicios de ayer

INCIDENTE EN ARAUJO

Se efectuaron ayer las elecciones de dos diputados nacionales en la provincia de Santiago del Estero.

Salvo un incidente ocurrido en Araujo, el acto se desarrolló normalmente, según se podrá ver por las siguientes informaciones de nuestros corresponsales en aquella provincia.

Santiago del Estero, abril 6 — En una recorrida que efectué por la ciudad, pude comprobar que el acto eleccionario se realiza en medio del mayor orden. Los comités políticos están muy concurridos y reina enorme entusiasmo.

Hay noticias de que se han constituído todas las mesas receptoras de votos en Loreto, Atamisqui, Chimpa Macho, La Banda, Vinará, Bandera, y Guardia Escolta. En esta capital todas se han constituído y funcionan con regularidad.

El padrón electoral de la provincia consta de 286 mesas, es decir, una menos que en 1916, a pesar de haberse aplazado la elección un mes, a fin de ampliar los padrones.

El juzgado federal, el ministerio de Gobierno y los comités no tienen conocimiento de que haya dejado de constituirse ninguna mesa en toda la provincia.

Los fiscales de los partidos me informan que la lucha es refidísima, siéndoles imposible adelantar juicio sobre las probabilidades de triunfo.

En el juzgado federal se recibió un telegrama de vecinos del paraje denominado Doña Luisa, en el que se denuncia que el comisario Juan Ignacio Gómez encabeza grupos armados a rémington.

Los ciudadanos Viera y Farías, de Araujo, telegrafían a la Unión Democrática, denunciándole que un teniente del ejército al frente de tropas nacionales y seguido por elementos radicales, penetró en la casa del primero de los nombrados y dispersó a 200 personas que aquéllos tenían concentradas para hacerlas votar. Los candidatos de la Unión Democrática, se han dirigido telegráficamente al Presidente de la República, para denunciarle el hecho.

El juez federal interino me manifiesta que la actitud del teniente aludido obedeció al propósito de hacer cumplir la disposición de la ley que prohibe la formación de grupos después de media noche de la víspera de la elección.

Las mesas receptoras de votos se instalaron en los lugares designados de antemano, con excepción de 3 de ellas, a las que se les cambió de local por no reunir condiciones los designados primeramente.

El candidato de la Unión Democrática, doctor Gancedo, me informa que se les autorizó a acompañar las urnas hasta el local donde deberán depositarse, con la condición de que designarán las personas que desempeñarán tal misión. Hechas las comunicaciones telegráficas correspondientes, el correo las devuelve manifestando ser desconocidos los destinatarios.

A este respecto me asegura el doctor Gancedo que todas las personas designadas son conocidas.

Entrevisté al jefe de policía para requerirle noticias y me manifestó que carece absolutamente de ellas, dado que se ha impedido a la policía que cumpla la misión que le corresponde, estando el servicio de vigilancia de las mesas a cargo de las tropas nacionales.

Aún no se han recibido noticias que arrojen luz acerca de la marcha del comicio en la campaña. Se espera recibirlas más tarde.

Los partidos en lucha despliegan la mayor actividad posible para el trasporte del electorado.

Las tropas de línea recorren la ciudad con el fin de asegurar el orden.

Los radicales me mostraron comunicaciones recibidas en las que se denuncia la intromisión de empleados municipales y provinciales en la lucha electoral.

El ministro de Gobierno interino me manifestó que hasta ahora no se recibió comunicación del gobierno nacional, referente a la fiscalización del acto electoral por las tropas nacionales.

En vista del entusiasmo reinante, se presume que será elevado el tanto por ciento de los votantes.

Cada comicio está vigilado por tres conscriptos.

En el comité de la Unión Democrática pude comprobar que se efectuaba acaparamiento de libretas cívicas, aunque en pequeña escala. En este comité se obsequia al electorado con cerveza y empanadas.

Santiago del Estero, abril 6 — La mesa once de esta ciudad fué abandonada por el presidente de la misma, doctor Desiderio Gorostiaga, a medio día, lo que originó una protesta del candidato radical, doctor Cáceres.

Ayer se ordenó el cambio del comicio de Puesto Rosario a Ipiruás, debido a las inundaciones.

A la Unión Cívica Radical llegan denuncias de que en la comisaría de Silípica se instaló un comité electoral a favor de la Unión Democrática.

Se dice que el jefe político de Lavalle recorre las calles buscando votantes para el mismo partido.

En la sección Noroeste de esta ciudad, los radicales que encabeza el señor Orecencio Carabajal se han abstenido de votar en su gran mayoría, a causa del descontento debido a la fusión de las fuerzas radicales.

Se ordenó la clausura de un comité de la Unión Democrática, por estar comprendido dentro del radio de un colegio electoral.

Informes suministrados por el comandante de las fuerzas militares, me hacen saber que fué puesto preso el comisario de Villa Jiménez, por habérsele encontrado comandando grupos de la Unión Democrática, armados con carabinas.

El comportamiento de las fuerzas militares ha sido correcto en esta capital, sin que hasta ahora se hayan recibido quejas de la campaña, aparte del caso ocurrido en Loreto.

Se tienen noticias de que funcionaron con regularidad las mesas de Suncho Corral, Malbrán, Robles, Lavalle. Tapso, Quebrados, Añatuya, Silípica, Río Hondo, Salavina, Taboada, Quimilí Alhuampa, Jiménez, Santo Domingo, Ojo de Agua, Santa María, Sanjón, Deán y Belgrano.

Los radicales dieron un boletín, en el cual aseguran que triunfaron por gran mayoría en muchos puntos de la provincia.

Los datos que se reciben de la campaña denotan el entusiasmo reinante y el elevado tanto por ciento de votantes.

Los elementos socialistas se comportaron con gran cultura, dando ejemplos de civismo. Estos creen que obtendrán en esta capital 400 votos y 900 en la provincia.

Es de hacer notar la forma deficiente en que fueron suministrados los útiles para los colegios electorales.

Numerosos grupos de ciudadanos recorren la ciudad en coche, dando vítores a los partidos políticos a que pertenecen.

Comienzan a llegar urnas al local de la legislatura de la provincia, el cual está custodiado por tropas nacionales.

Añatuya, abril 6 — Se instalaron las trece mesas de este colegio electoral. Fuerzas del ejército nacional vigilan los comicios.

Frías, abril 6 — Se instalaron todas las mesas de este colegio electoral. Se prevé que la lucha será reñida entre el partido Radical y la Unión Democrática.

El servicio de policía está a cargo de fuerzas del ejército, mandadas por el teniente Santiago Traffelatti.

Bandera, abril 6 — Se instalaron las cinco mesas de ésta y las dos de Guardia Escolta.

Estación Loreto, abril 6 — Se instalaron las nueve mesas de este colegio electoral.

Banderas, abril 6—En la primera mesa de este partido, votaron 101 ciudadanos; en la segunda, 79; en la tercera, 104; en la cuarta, 98 y en la quinta, 81. Total, 463.

En la primera mesa de Guardia Escolta, sufragaron 81 ciudadanos y 98 en la segunda. Total, 179.

Añatuya, abril 6 — Sufragaron 925 electores.

Aguas corrientes en Frías

El Poder Ejecutivo aprobó los planos y presupuesto de pesos 59.817.12, presentados por el gobierno de la provincia, relativos a la construcción de las obras de ampliación del servicio de provisión de agua corriente en Frías.

Con el fin de dar comienzo a los trabajos, el Ministerio de Obras Públicas dispuso se gire a la orden del gobierno de la provincia, 10.000 pesos.

MENDOZA

LA SOCIEDAD DE BENEFICENCIA

Declaraciones desautorizadas

Mendoza, abril 6 — Con motivo de declaraciones hechas por el doctor Lencinas en esa capital, entrevisté a las damas de beneficencia, las cuales desautorizan las afirmaciones del gobernador suspendido.

En abril de 1918, según se me informó, por recomendación del gobierno radical, la sociedad suministró pasaje para Chile a un correligionario, y diariamente, dentro de sus recursos, continuó atendiendo a sus necesidades. Existe archivada una tarjeta de agradecimiento del doctor Lencinas, con motivo de la ayuda prestada a su recomendado, dirigida a la presidenta de la sociedad.

Cada vez se hicieron más frecuentes las recomendaciones, y la sociedad, que mantiene una escuela práctica, y un número determinado de pobres, manifestó que carecía de fondos para pagar viajes a Cacheuta.

Lo que es exacto, agregaron las informantes, es lo que se refiere al préstamo de cien mil pesos, que efectuó la sociedad hace diez años. Estos fondos se destinaban a la construcción de una escuela práctica de mujeres, y mientras no se invirtieron ganaron en préstamo doble interés que si hubieran estado depositados en un Banco, siendo totalmente cancelado el crédito a su vencimiento.

Por último, se me manifestó que es completamente inexacto que las damas de beneficencia hayan hasta hoy suscripto telegrama alguno.

Mitin de la juventud autonomista

Mendoza, abril 6—Con numerosa concurrencia se realizó en el paseo de la Alameda el mitin organizado por el comité de la Juventud Autonomista.

SALTA

REGIMEN MUNICIPAL DE LA PROVINCIA

El informe de la comisión

Salta, abril 6 — Se reunió la comisión encargada de estudiar el régimen municipal de la provincia, y acordó las siguientes bases para el informe que presentará al Poder Ejecutivo, a los efectos de modificar las disposiciones constitucionales pertinentes:

Las municipalidades serán electivas en todas las cabeceras de los departamentos y distritos que se determinen por la ley.

En los demás distritos habrá comisiones municipales designadas por la municipalidad del departamento a que corresponda el distrito.

El sufragio universal será la base del padrón electoral de la provincia, de acuerdo con la ley de elecciones, y el sufragio calificado de extranjeros con el padrón suplementario.

Intervención de la junta electoral de la provincia para certificar sobre la validez o nulidad de los comicios municipales. Fiscalización de la percepción e inversión de las rentas municipales por la contaduría de la provincia.

El intendente será electivo en la capital de la provincia, por sufragio femenino calificado.

En su próxima reunión, la comisión continuará con el estudio de otros puntos.

El regreso del gobernador titular

Salta, abril 6 — Se reclama con urgencia el regreso del doctor Castellanos, pues la situación de la provincia es actualmente delicada.

El gobernador interino está imposibilitado para resolver muchos problemas.

Se siente mayormente la ausencia del gobernador titular en lo relativo a la administración de justicia, en donde falta un miembro del Superior Tribunal, un juez de primera instancia y dos jueces más, que gozan de licencia, como también el fiscal general.

El trámite de los asuntos judiciales es muy lento.

Nombramiento — Fallecimiento

Salta, abril 6 — Ha sido nombrado encargado de la Caja de Jubilaciones y Pensiones, el señor Manuel F. Outes.

—Falleció la señorita Julia Sosa, vinculada a conocidas familias de ésta. Su muerte ha sido muy lamentada.

CORDOBA

El presupuesto de la universidad

Córdoba, abril 7 — Con motivo de la reducción del presupuesto de la universidad, local, a 600.000 pesos de 900.000 que lo constituía anteriormente, la Federación Universitaria se ha dirigido al diputado nacional del Barco, para solicitarle que haga las gestiones a fin de conseguir que la reducción proyectada no se efectúe.

Con el mismo propósito y para llevar sus gestiones ante el Poder Ejecutivo Nacional y el Congreso, partió para ésa el rector de la universidad doctor Eliseo Soaje.

El general Clement

Córdoba, abril 6—Hoy se realizaron diversos actos en honor del general Clement, quien partió esta tarde para Tucumán.

Información desautorizada

Cañada Verde, abril 6 — La policía local informa que no es exacto que se haya cometido un robo de haciendas en el establecimiento del doctor Mollord.

En cuanto a las haciendas robadas a los señores Francisco Saavedra y Mattaldi, dice que han sido entregadas a sus dueños, y que los ladrones han sido puestos a disposición de la justicia.

Escuelas Vicentinas

Río Cuarto, abril 6—La Conferencia de Damas de San Vicente de Paúl ha fundado una nueva escuela en el barrio Olmos, bajo la dirección de la señora Clementina U. de Rodríguez de la Torre.

La misma asociación abrirá próximamente otra escuela en el barrio del cementerio, que dirigirá la maestra normal, señorita Maldonado.

Oficinas municipales clausuradas — Suspensión de alumbrado público

Río Segundo, abril 6—En virtud de la acefalía municipal producida hace cuatro meses, han sido clausuradas las oficinas de la comisión, con intervención del juez de paz.

Los servicios municipales no se realizan, y el pueblo protesta por esa anormalidad.

—La fábrica de electricidad suspendió el alumbrado público por falta de pago.

ENTRE RIOS

Licenciamiento de oficiales de reserva

Paraná, abril 6—El 9 del corriente se procederá en todas las unidades de la tercera división del ejército, cuya comandancia tiene su asiento en esta ciudad, al licenciamiento de los estudiantes que, acogiéndose a los beneficios de la ley, hacen un período reducido de servicio como aspirantes a oficiales de reserva.

Renovación de marcas y señales

Paraná, abril 6—La oficina de ganadería de esta provincia, acaba de expedir los dos primeros títulos de marca, de acuerdo con el sistema adoptado por el Poder Ejecutivo, del cual informé oportunamente.

Durante la segunda quincena del mes pasado, se recibieron en dicha oficina 902 solicitudes de renovación de marcas y señales.

Los servicios ferroviarios

Gualeguay, abril 6—A consecuencia del mal servicio que hacen los ferrocarriles de Entre Ríos, esta plaza no alcanza todo el progreso a que debiera llegar.

Como de continuar esta situación se perjudicarán seriamente las fuerzas vivas de esta ciudad, se espera que las autoridades respectivas tomen la intervención que les corresponde para obtener la mejora de tan importantes servicios.

El edificio del correo en Gualeguay

Gualeguay, abril 6 — No obstante estar resuelta la ampliación del edificio propio de correos y telégrafos local, aun no se han comenzado los trabajos. Mientras tanto, las oficinas continúan funcionando en un local inadecuado, por el que se paga un alto alquiler.

El edificio de propiedad de la repartición está cerrado desde hace más de un año, y se deteriora cada vez más.

SAN LUIS

Elección de un diputado

Renca, abril 6—Se efectuaron hoy las elecciones de un diputado provincial por este departamento.

Los radicales triunfaron por 14 votos en Nasohel y en Dolores y Renca la Concentración por 57 y 55 votos, respectivamente.

LA RIOJA

Pago de haberes

La Rioja, abril 6 — La Defensa Agrícola pagó los jornales por el arreglo de material y acarreo que se debía desde junio al 10 de diciembre del año 1918. Pagó igualmente al personal supernumerario por los meses de octubre y noviembre del mismo año.

Quejas contra un subcomisario

Salicas, abril 6—El vecindario de Salicas se queja de que el subcomisario señor Maza, presta poca atención a los asuntos que son de su incumbencia.

JUJUY

Normalización del servicio de trenes —El edificio de la escuela normal

Jujuy, abril 6—Se normalizó el servicio de trenes nocturnos e internacionales.

—El edificio en que funciona la escuela normal, ofrece el peligro de derrumbarse. Además de esto, es sumamente pequeño para 800 alumnos que asisten al establecimiento.

Las obras del edificio en construcción para esa escuela, están paralizadas desde hace meses.

CATAMARCA

Las disidencias radicales

Catamarca, abril 6 — Se anuncia que vendrá a ésta una delegación radical, con objeto de unir a los radicales orgánicos y reaccionarios.

Copacabana, abril 6 — Estuvo en ésta el señor Agustín Madueño, candidato de los radicales reaccionarios a gobernador de la provincia, quien fué visitado por muchos de sus correligionarios.

RIO NEGRO

El trasporte de correspondencia

San Antonio Oeste, abril 6—Ha levantado protestas la disposición de la dirección de correos, de hacer efectuar el viaje de la mensajería que conduce la correspondencia por vía Patagones. En el primer viaje hecho, quedaron de manifiesto los inconvenientes de esa disposición, pues llegó la mensajería sin correspondencia, debido a que la galera que hace el trasporte de Patagones a Conesa es insuficiente y en ningún caso satisface las exigencias de las oficinas de [illegible], Pringles, Boca, La Travesía y Conesa.

El público protesta contra el jefe del correo de esta localidad, quien hace días hizo conocer la resolución de efectuar el trasporte por vía Patagones, negándose a comunicar el horario y el itinerario de la mensajería.

Se espera que la dirección de correos estudie la forma más conveniente para hacer este servicio, de acuerdo con la importancia de la zona.

SANTA CRUZ

Juzgado letrado

El Ministerio de Justicia e Instrucción Pública pasó a conocimiento del juez letrado de Santa Cruz [illegible]

TEATRO INFANTIL MUNICIPAL

La función de ayer

Un numeroso público de niños y adultos se reunió ayer en la plaza Herrera, con motivo de la función dominical que celebraría en ese sitio el Teatro Infantil Labardén.

El programa se inició con una "ouverture" del maestro Soffi, a cargo de los niños Diorio, Scianeta, Rhé, Valle, Goldschwarts, Siganovsky, Michaelides, Licardi, Delfino y Calvario. El coro cómico "Delicias del verano", del maestro Cerbani, fué interpretado con acierto por los niños Zingues, Valenti, Weimark, Rodríguez, Tolosa y Mattia. Luego, el niño Moreno cantó "Reminiscencias". La primera parte del programa terminó con "Los pilletes", paso de comedia del señor Armando S. Pitarel, y "Los músicos de la aldea", disparate cómico del señor Félix T. Bernard.

La segunda parte se inició con "La visión del ciego", esbozo de poema escénico a cargo de las niñas Meléndez, Cánepa y Cerceura, y niños Terribile, Lannutti, Katzen y Valenti. Fué bien recibido el número titulado: "La mariposa y el mosquito", por la gracia de los pequeños actores que la interpretaron: los niñitos Zingues y Elena Durán. Finalizó el programa con otros números interesantes, de entre los cuales llamó la atención la escena gauchesca "Las pampas argentinas".

NOTICIAS VARIAS

Movimiento de buques

Nuestro corresponsal en Nueva York nos telegrafía que llegó a ese puerto el vapor "Roviera", procedente de Buenos Aires.

EL DIA SOCIAL

EN HONOR DE AMADO NERVO — Desde su llegada a Buenos Aires, el distinguido escritor, señor Amado Nervo, nuevo ministro de México en la Argentina, ha sido objeto de una serie no interrumpida de agasajos, que ha puesto de manifiesto, elocuentemente, la simpatía con que el ilustre poeta ha sido recibido en nuestros círculos sociales e intelectuales.

Después de la brillante y fraternal fiesta que nuestro colega "La Nación" ofreció al señor Amado Nervo, y en la cual, además del brindis con que su director, señor Jorge A. Mitre, dedicó al poeta la demostración, hicieron el merecido elogio del literato los señores José Luis Murature, Ricardo Rojas y Leopoldo Lugones, un grupo numeroso de escritores se reunirá mañana, alrededor de otra mesa, tendida también en honor del autor de "La Hermana Agua" y de "Aguilas y Halcones", por iniciativa de los redactores de las revistas "Nosotros", "Ideas" y "Revista de Filosofía". Será así rendido nuevo homenaje de confraternidad intelectual al ilustre poeta y diplomático americano. Según lo hemos anunciado, hablarán en representación de las tres publicaciones citadas, los señores: Manuel Gálvez (hijo), José M. Monner Sans y José Ingenieros.

BENEFICIO — Esta noche se realizará en el Palace Theatre la función organizada por el Comité Patriótico Francés.

Para esta fiesta, a la que han prometido asistir numerosas familias de la colectividad francesa se ha formulado un interesante programa, en el que figuran nuevas cintas recibidas de la sección cinematográfica del ministerio de Guerra de Francia.

Además, tomarán parte algunos artistas del teatro Coliseo, entre los que figuran el tenor Rainieri, y el barítono Damiani.

El precio de las localidades, que podrán retirarse hoy, hasta las 6 p. m., en el local del comité, Viamonte 888, ha sido fijado, como dijimos anteriormente, en 15 pesos los palcos bajos y balcón con entradas, y 3 pesos la platea con entrada.

DIPLOMATICAS — Partió ayer por la mañana en viaje a Chile, de donde seguirá viaje al Perú, el nuevo ministro argentino en aquella república, doctor Antonio Sagarna, que fué objeto en la estación Retiro de una elocuente demostración de simpatía, por el grupo de diplomáticos, escritores y amigos personales, que se habían reunido allí para despedirle.

En nombre del Poder Ejecutivo, despidió al doctor Sagarna el introductor de embajadores.

BANQUETE — Se realizó anoche la comida con que la colectividad griega en Buenos Aires celebraba el aniversario de la independencia de su país. Asistió a la demostración el cónsul de dicha nación y un grupo numeroso de caracterizados miembros de la colectividad.

RIFA — El 30 del corriente se efectuará la rifa de un automóvil que la Conferencia Vicentina de Santa Felicitas ha organizado, en beneficio de sus pobres.

Los números pueden adquirirse en la calle Florida 883, donde se encuentra en exhibición el automóvil.

ENLACE — El señor Manuel G. Llamazares pidió ayer la mano de la señorita Emilia Martha Gaing, para su hijo Antonino.

DESDE BELGRANO — Ha sido muy deplorado el fallecimiento de la señora Trinidad Gastaldi de Sibthorpe, quien contaba con generales simpatías en el núcleo de sus relaciones. El sepelio de sus restos se efectuará hoy en el cementerio del Norte, previa misa de cuerpo presente en la iglesia del Pilar.

CAMBIOS DE RESIDENCIA — Salidas: Para Córdoba, el señor Doroteo M. Piñero, su señora, Estela Castilla, su hija María Esther y la señorita María Teresa F. Castilla.

—Para Villa Sauce, el señor Alberto Schindler.

—Para Santa Fe, el doctor Carlos F. Gómez.

—Para Mendoza, el señor Carlos Grondona.

—Para Pergamino, el señor Alfredo Grondona.

—Han partido para González Catán, el doctor Enrique S. Pérez y señora.

Llegadas: De Lincoln, el señor Juan Manuel Barrenechea.

—De Tandil, el doctor Eduardo Maglione y familia, y la señora Teodelina Hernández de Saubidet y sus hijos.

—De San Isidro, la señorita Carolina García Lagos y el señor Alberto García Lagos y su hija.

—De su establecimiento de campo en Navarro, la señora Benedicta Luna de Correa Morales.

—De Villa Sauze, los señores Aurelio Devoto y Agustín Lesca.

—De Adrogué, el doctor Walterio Mongan, acompañado por sus hermanas Elina y Mabel.

—De su estancia el señor Severo Pizarro Almagro, su señora, Sara Acosta y sus hijos.

—Regresan hoy de Tigre, la señora Carmen Balbín de Lawson y la señora Encarnación Lawson de Fraguero y familia.

—El miércoles regresan de su estancia en Pergamino, el señor Alfredo Grondona y familia, la señora Celia Gowland de Chaves y sus hijas, y las señoritas María Esther y María Luisa Llambí.

—Mañana regresarán de Mar del Plata, la señora Mercedes Latorre de Aparicio y sus hijos.

—Mañana, de Tigre, el señor Elbio Coehlo y familia, y la señorita Nelly Pelarde.

—De Mar del Plata, la señora María Martínez de Salas y sus hijas; doctor Joaquín S. de Anchorena y familia; señoras Ana Elía de Ortiz Basualdo, Luisa Magnanini de Lacavera, Valentina Costa de Kier y su hija María Luisa y señor Rafael Beltrán y familia.

VIAJEROS — Llegadas: Próximamente llegará de Europa el señor José Alberto Carabassa.

—De Suiza, el señor Alfredo Lavalle y su hermana Florencia.

—En mayo próximo se embarcarán en Europa, de regreso a nuestro país, el conde von dem Büssche, su señora y sus hijos.

ENFERMOS — Se halla enferma la señora Susana Castro Videla de Sackmann Sain.

—Mejor el sacerdote Segismundo Masferrer.

—Un poco mejor el señor Justo L. Villegas.

PERIODISMO

LA VANGUARDIA, de esta capital — Ha cumplido 25 años de existencia el órgano del partido Socialista "La Vanguardia", cuya acción responde a las orientaciones de esa agrupación política y que ha obtenido sólidos prestigios dentro de la misma.

En el periodismo, cinco lustros de vida consagrada a la lucha, es siempre motivo de satisfacciones, cuando la obra realizada indica el cumplimiento de los ideales que la inspiraron.

La voluntad y la energía con que el colega se apresta a emprender un nuevo año de labor, le aseguran éxito y prosperidad.

LA LIBERTAD, de esta capital — Ha sido un justo motivo de satisfacción para nuestro colega "La Libertad", el anotar en los anales de su existencia sus 30 años cumplidos y dedicados sin tregua a las tareas que en su programa se impusiera, y que se propone proseguir con la tenacidad que lo caracteriza.

En el barrio de Belgrano, donde esa hoja se ha popularizado, goza de prestigios y simpatías que le aseguran prosperidad y una larga vida. Le saludamos.

EL INTRANSIGENTE, de esta capital — El Centro Riojano Radical de esta ciudad ha comenzado la publicación semanal de "El Intransigente", hoja que será órgano de esa agrupación.

ARTE Y TEATRO

Argentino — La compañía de Florencio Parravicini estrenará esta noche la pieza cómica, en tres actos, del señor Francisco Defilippis Novoa, "El conquistador de lo imprevisto". Comenzará el espectáculo con la comedia en un acto "A liquidar tocaron", original del señor César Iglesias Paz.

Avenida — La función en beneficio de la señora Amparo Romo ha sido diferida para el viernes 11, con el siguiente cartel: sección "vermouth": la zarzuela en cuatro actos "Los Madgyares"; por la noche, el sainete "La revoltosa", y la zarzuela en tres actos "Las campanas de Carrión". En todas las obras tomará parte la beneficiada y los principales elementos de la compañía.

Comedia — Esta noche hará su presentación, después de tres años de ausencia, el popular actor cómico Ignacio León. Las obras elegidas son el sainete "La chicharra" y el "vaudeville" "Alégrate papaíto".

Marconi — La compañía nacional que actúa en este teatro estrenará en la segunda sección de esta noche la pieza "Noche de garufa", de la que es autor el señor José A. Saldías.

San Martín — En razón de que aún no ha desaparecido la indisposición que le ha impedido al señor Lafuente dar las dos últimas de sus funciones de abono, en las fechas previamente señaladas, la dirección de este teatro, de acuerdo con el citado artista, y ante la imposibilidad de prorrogar la actual temporada lírica, ha resuelto celebrar hoy la cuarta función de abono con la ópera "Otello". El señor Di Giorgi desempeñará el papel del señor Lafuente.

El viernes próximo se realizará la quinta y última función, en que intervendrá el señor Lafuente, con la ópera de Saint-Saens, "Sansón y Dalila".

NOTICIAS DE POLICIA

INCIDENTES SANGRIENTOS

Heridos de bala

En la calle Cochabamba, entre las de Defensa y Bolívar, se produjo un incidente, a consecuencia del cual, un individuo hizo un disparo de revólver contra Cristián Bronsted, a quien también trató de atacar con un cuchillo una persona que luego fué detenida.

Bronsted resultó ileso; en cambio el tiro que fué descerrajado contra él fué a herir a Pablo M. Anglade, que se hallaba próximo al lugar en que se desarrolló el suceso.

El autor del disparo no ha sido detenido.

—Ayer por la mañana, en el despacho de bebidas Pampa 695, Justo Pereyra, que no ha sido detenido, hirió de un tiro de revólver en el lado derecho del pecho a Angel López.

El herido fué recogido en una ambulancia de la Asistencia Pública y transportado al hospital Pirovano, de donde nos informan que la lesión no reviste gravedad.

Accidentes del tráfico

En la calle Pueyrredón, frente a la casa señalada con el número 121, un carro municipal que guiaba José B. Cámara, embistió al niño Pascual Lasarrese, causándole heridas internas.

La víctima se asiste en el hospital Ramos Mejía.

—El niño Felipe Devita, de 8 años de edad, al atravesar la calzada de la calle Alberti y Carlos Calvo, fué atropellado por el carruaje de alquiler manejado por Angel P. Longo.

Devita sufrió heridas en la cabeza, de las que asiste en el hospital Ramos Mejía.

Riñas y heridos

Frente a la casa señalada con el número 5351 de la calle Honduras, Roberto Berretta fué herido en la cabeza con un trozo de madera por Alfredo Camois, que se encuentra detenido en la comisaría 19a.

Berretta fué atendido en el hospital Juan Antonio Fernández.

NOTICIAS UNIVERSITARIAS

Facultad de Derecho

INAUGURACION DE CURSOS

Hoy se inaugurarán en la Facultad de Derecho, los siguientes cursos: a las 8.30 a. m., procedimientos penal, doctor Tomás Jofré, tema "La justicia y el Estado moderno"; a las 9.30 a. m., derecho comercial (segunda parte), doctor Juan Carlos Cruz, tema "La necesidad de la reforma de la ley de quiebras"; a las 10.40 a. m., derecho internacional público, doctor Isidoro Ruiz Moreno, tema "[illegible] nuevos horizontes del derecho internacional público"; a las 5 p. m., derecho civil (primer curso), [illegible] diplomacia, doctor Juan A. Figueroa; derecho civil (segundo curso) [illegible] y diplomacia, doctor Esteban Lamadrid, tema: "Consideraciones generales sobre los contratos y el método con que se hará su estudio en la cátedra"; derecho civil (tercer curso), [illegible] doctor Jorge de la Torre.

La asistencia a estos actos será libre para mujeres y hombres.

REUNION DE MESAS

Para hoy han sido citadas en esta Facultad, las siguientes comisiones examinadoras: a las 9 a. m., derecho marítimo; a las 9.30 a. m., economía política; a las 10 a. m., derecho romano (segunda parte); a las 5 p. m., procedimientos, notariado; a las 9 p. m., procedimientos, (primera parte).

Facultad de Medicina

REUNION DE MESAS

Hoy se reunirán en la Facultad de Medicina, las siguientes comisiones examinadoras: a las 9 a. m., clínica médica (doctor Agote) y clínica epidemiológica; a las 5 p. m., medicina legal. Mañana, a las 9 a. m. se reunirán las mesas de otorino-laringología y técnica-farmacéutica.

PROVINCIA DE BUENOS AIRES—INFORMACION GENERAL

EL PROXIMO MENSAJE DEL P. E.

En algunos ministerios se está dando, apresuradamente, los últimos retoques a la memoria particular de su dependencia, que deben enviar al gobernador para la redacción del mensaje que deberá leer en la apertura del período ordinario legislativo, a efectuarse el 10 de mayo.

Dicho mensaje será un extenso documento en el cual, además de dar minuciosa cuenta del estado de la administración, el gobernador informará sobre algunos importantes proyectos como, por ejemplo, el relativo a coordinación del tráfico del ferrocarril a Meridiano V, con el de la Compañía General de Ferrocarriles y entrada de las líneas del puerto de Buenos Aires.

LOS RECURSOS HIDRAULICOS DE QUEQUEN GRANDE

Lobería, abril 6 — Los ingenieros Manuel J. y López Echaniz, contando con capitales extranjeros, practican estudios sobre los recursos hidráulicos del Quequén Grande, en su tramo medio inferior, a fin de organizar el aprovechamiento de la energía hidráulica en grande escala.

Proyectadas las obras a realizarse y llevada la construcción a la práctica, habrá el medio de desarrollar las industrias generales por las energías económicas.

Creen los nombrados ingenieros, previstas las dificultades a que la explotación pueda dar motivo, que puede obtenerse una potencialidad de 5.000 caballos y que el costo de la obra ascenderá a cuatro millones de pesos.

LEGISLATURA

CITACION AL SENADO

El Senado está citado a sesiones pública y secreta para mañana. Deberá ocuparse en la primera del presupuesto y leyes impositivas y en la segunda, de propuestas del Poder Ejecutivo para llenar varias vacantes judiciales.

Terminada ya la campaña electoral de renovación de un tercio de la Cámara de Diputados y de provisión de municipalidades acéfalas, es de esperar que el Senado obtendrá "quorum" y que aprovechará el tiempo en la consideración de aquel importante asunto y de algunos de los otros comprendidos en la convocatoria para el período extraordinario que vence en el mes actual.

EN LOS MUNICIPIOS

ESTADO SANITARIO DE ZARATE

Según el diario "La Comuna", de Zárate, la población se halla alarmada por el desarrollo que han alcanzado allí enfermedades epidémicas debidas a la mala calidad de las aguas.

Dos médicos han manifestado a la redacción del colega que el mal, sin dejar de tener un carácter grave que exige la adopción de severas medidas sanitarias, tiende a declinar.

En el hospital local se hallan en asistencia trece enfermos y ha sido necesario rechazar a otros por la falta de capacidad del local, actualmente en refección. En la sala de primeros auxilios han sido asilados siete personas. Hasta ahora no se han producido casos fatales.

En el mismo diario se consigna que la intendencia municipal solicitó repetidas veces a la dirección general de salubridad de la provincia el suero preventivo del mal, producto que ha sido remitido con censurable demora por la repartición aludida.

Los médicos locales atribuyen la propagación de la epidemia a las malas condiciones de los pozos, que alcanzan solamente a la primera napa. Respecto a los semisurgentes dicen que su construcción, deficiente en general, los pone en igualdad de condiciones de peligro que los anteriores.

Infracción a una ordenanza en Villa Domínico—Arreglo de calles

Villa Domínico (Avellaneda), abril 6—Conviene que la inspección municipal haga cumplir estrictamente la ordenanza que prohibe arrojar aguas servidas a la vía pública. La infracción a esta ordenanza es causa de que se formen pantanos que constituyen un peligro para la salud pública y un grave perjuicio para la vialidad.

—Tres peones municipales, puestos a las órdenes de la comisión municipal de fomento, iniciarán mañana el arreglo de las calles Castro Barros y Baudrix para continuar por el lado Este del pueblo, cuyos vecinos reclaman insistentemente la refección de sus calles.

Sería conveniente que la municipalidad aumentara el personal de esa cuadrilla, a fin de facilitar la ejecución de una obra vasta y eficaz.

—La comisión municipal de fomento reunirá firmas de propietarios de fincas sobre las calles Belgrano desde Peralta hasta Pergamino, Pergamino hasta Uriburu y Uriburu hasta Adrogué, con el objeto de solicitar a la intendencia que autorice la construcción de una faja de adoquín de primera calidad con base de arena.

En la ciudad del Azul — Barrios a oscuras

Leemos en el diario "El Imparcial", del Azul, que desde hace varios meses barrios comprendidos dentro de la zona urbana, y hasta los cuales no llega el alumbrado eléctrico, se ven privados de la modesta iluminación a "kerosene", en virtud, según manifestaciones que se atribuyen a funcionarios municipales, de que los impuestos que se cobran en esos parajes no bastan para el mantenimiento de tal servicio.

Sorprende que la municipalidad del Azul, se base en un razonamiento tan inconsistente para privar del alumbrado—que les corresponde desde que se les cobra un impuesto por tal concepto—a vecindarios que por el sólo hecho de habitar en lugares excéntricos y peligrosos, debieran merecer cierta prioridad en la distribución de ese servicio.

Balance de la municipalidad de Saavedra

Ha sido publicado el balance mensual de la tesorería de la comuna de Saavedra, correspondiente a enero último.

Las entradas del mes, aumentadas con un saldo que pasa de diciembre de 3.573 pesos con 30 centavos, ascienden a 50.686 pesos con 70 centavos. Las salidas, prolijamente detalladas alcanzan a 4.966 pesos con 73 centavos. Pasa a febrero un saldo de 45.669 pesos con 97 centavos. Firman este estado de caja el intendente señor Fermín M. Liceaga, el secretario señor Luis A. Ducos, y el tesorero señor Pedro Gutiérrez Becerril.

El abandono edilicio de Moreno — Censuras a las autoridades

Moreno, abril 6—La completa inacción de las autoridades en todos los órdenes administrativos es objeto de generales censuras en el vecindario.

Las indicaciones de la prensa, en general, respecto a la necesidad de regularizar los servicios públicos no han sido atendidas en forma alguna por el intendente y continúa el estado de desaseo de calzadas y aceras que fué denunciado por ese diario. Muchas aceras están sumamente deterioradas; las aves de corral desparraman los desperdicios de las casas en la vía pública; en pleno centro funciona un criadero de cerdos y se notan otras deficiencias que acusan la despreocupación de las autoridades.

En el hospital local faltan drogas y alimentos para los enfermos y no se efectúan los suministros a los pobres de solemnidad, que se hacían antes, de las rentas propias del establecimiento.

Durante las administraciones anteriores a la actual, una comisión de damas distribuía socorros a las familias necesitadas; actualmente no existe esa comisión y no se sabe en qué se invierten los fondos que ella manejaba.

Se comenta también que el intendente municipal no haya tenido hasta ahora una sola iniciativa en beneficio de los intereses generales de la población.

Reducción del precio del pan en Quilmes

Quilmes, abril 6—La Sociedad Patrones de Panadería hace saber al público que, por gestiones del intendente municipal doctor Pedro Elustondo, desde el primero del corriente mes se han introducido rebajas en los precios de las distintas calidades de pan.

Cada dueño de panadería se compromete a entregar diariamente al intendente municipal 20 kilogramos de pan de primera calidad que las autoridades venderán a las familias pobres al precio de 18 centavos el kilogramo.

Los maestros de Matanza—Demora en el cobro de sus haberes

Hemos sido informados de que los maestros del distrito de Matanza no cobran sus haberes desde hace cuatro meses, no obstante haber dispuesto el director general de escuelas que se les pagara el mes de enero, con fecha 25 de marzo último.

Se atribuye esta irregularidad, que causa el perjuicio imaginable a los educadores del distrito, a la prolongada ausencia del comisionado escolar, a quien la dirección general ha remitido el giro correspondiente.

En Tres Arroyos—Deficiencia de la inspección municipal

Tres Arroyos, abril 6 — Reiteradas veces LA PRENSA ha hecho notar que la venta de los productos alimenticios en la vía pública no siempre se realiza conforme a las exigencias que impone la salud de los consumidores.

Algunos vendedores ambulantes expenden frutas verdes o picadas, verduras que han permanecido largos días en los carritos, en las canastas o en las habitaciones de los verduleros.

Es indudable que la inspección municipal debe hacerse sentir con eficacia y rigor contra quienes no vacilan en poner en peligro la salud del pueblo.

Enfermedades infecciosas en Zárate —Inercia de las autoridades

Zárate, abril 6—Esta ciudad se halla bajo el azote de la fiebre tifoidea y otras enfermedades igualmente peligrosas, como consecuencia de la desidia municipal, que no sólo no adopta medidas preventivas, sino que permite que se expendan en la vía pública y en los negocios artículos alimenticios en malas condiciones. Se han producido ya varias defunciones motivadas por la fiebre tifoidea, y a pesar de ser grande el número de los atacados de ese mal, la dirección de salubridad de la provincia no ha hecho sentir su acción. El vecindario se halla alarmado porque la intendencia no parece dispuesta a adoptar medida alguna que contribuya a conjurar el mal.

CRONICA SOCIAL

(Información de La Plata)

LAS REGATAS DE AYER — Lucidas proporciones asumió la fiesta náutica que bajo el patrocinio del Club de Regatas La Plata, que preside el doctor Manuel F. Escobar se realizó ayer en el canal militar de Río Santiago, y a la cual asistieron muchas familias de nuestra sociedad.

Desde temprano una larga caravana de lanchas y remolcadores transportaba desde la estación Río Santiago hasta el Arsenal, a las familias invitadas, las que tomaron ubicación en la avenida de los plátanos que corre paralela al canal donde se realizaron las regatas, desde donde cómodamente presenciaron los distintos números de que constaba el programa y prodigaron sus aplausos a los vencedores de las diversas pruebas.

Especialmente invitados concurrieron el gobernador de la provincia y el vicegobernador, a quienes acompañaban un grupo de altos funcionarios de la administración, el jefe del arsenal y el director de la Escuela Naval.

Después de cumplido el programa de regatas, varias familias fueron invitadas por el cuerpo de profesores y jefe de la Escuela Naval, a visitar el establecimiento, improvisándose luego un baile que duró hasta cerca de las 7 de la noche.

La banda de policía, gentilmente cedida por el jefe de policía, amenizó la reunión.

BENEFICIO TEATRAL — En el teatro París, se realizará esta noche una función extraordinaria en beneficio de la Sociedad de Damas de Beneficencia, destinándose el producto a proseguir las reparaciones que se realizan en la sala de cirugía del hospital de Niños.

Muchas familias de nuestra sociedad han tomado localidades, lo que desde ahora augura un brillante éxito a esa fiesta.

VIAJEROS — Para la capital federal, la señorita Matilde Saborido acompañada de su hermano Estanislao.

(De nuestros corresponsales, por telégrafo)

REUNIONES SOCIALES — Mercedes, abril 6 — Muy concurrida estuvo la audición poética dada anoche en el teatro Español por el profesor Alemany Villa, quien fué entusiastamente aplaudido. El señor Lartigau Lespada, autor de dos composiciones recitadas, fué llamado a escena y aplaudido por la concurrencia.

DIVERSAS INFORMACIONES — Avellaneda, abril 6 — Enfermo, el señor Pedro Sala.

—Mejorada, la señora María S. de Hoffman.

EDUCACION

Haberes de los maestros en San Antonio de Areco

San Antonio de Areco, abril 6—Se ha recibido en la secretaría del consejo escolar el giro para el pago de los sueldos del personal docente del distrito por el mes de enero.

La dirección de escuelas debe tener en cuenta que a estos maestros no se les ha abonado aún los haberes correspondientes a diciembre, de manera que la remisión de los sueldos posteriores se debe probablemente a un error de la contaduría.

Consejo escolar de Avellaneda—Nuevo horario

Avellaneda, abril 6 — El consejo escolar ha dispuesto que rija el siguiente horario, para las oficinas del consejo, de 9 a 12 m. y de 2 a 5 p. m.; los sábados, de 8 a 12 m.

Asociación de maestros

La Exaltación de la Cruz se ha constituido en la siguiente forma la comisión local de la asociación: Presidente, Alejandro Fariseo, vicepresidenta, Carmen L. Fini de Giordano; tesorera, Elena Bravo de Lavecchia; secretaria, Matilde A. Bravo; prosecretario, Juan T. Lucio; vocales Héctor C. Sandoval, Angela García de Pereyra, María Luisa Altomare, Amalia Torroba y Elena García.

El presidente de la institución, Jorge Selva, ha dirigido notas al presidente del consejo escolar de San Nicolás, comandante Esteban Peralta y a Centro de Empleados de Comercio de Punta Alta, por las que aplaude sus iniciativas sobre fundación de bibliotecas populares en las respectivas localidades.

En Trenque-Lauquen se ha comisionado al maestro de la escuela 2 señor Fernando R. Rojo, para que convoque al personal docente del distrito con objeto de organizar la respectiva comisión local.

Creación de una escuela industrial en Punta Alta

Punta Alta (Bahía Blanca), abril 6 — Se ha constituido una sociedad denominada Pro Educación Industrial de Punta Alta, cuya comisión organizadora presidida por el contraalmirante Ramón González Fernández ha dirigido un manifiesto a la población de Punta Alta y de Puerto Militar, expresando lo siguiente:

La comisión, impuesta de la necesidad imprescindible de crear un organismo permanente para la cultura industrial de la población obrera estudiosa, no obstante comprender la tarea que implica y la responsabilidad que contrae para la realización de tan elevado propósito como es crear una escuela industrial, ha iniciado esta empresa confiando en aquellas personas e instituciones que por su situación económica estén en condiciones de aportar la más eficaz contribución y en las ayudas oficiales, que nunca faltarán para tan elevado fin, cuando la obra esté bien organizada y se hayan demostrado aptitudes para llevarla adelante.

Dirección de la escuela de Chillar

Chillar (Azul), abril 6 — Recientemente ha sido nombrada directora de la escuela número 8, la señora Elvira M. de Iribas, quien ha tomado posesión de su puesto.

Donación de un edificio para escuela

La compañía Fábrica de Papel de San Nicolás ha cedido a la dirección general de escuelas un espacioso edificio para que en él instale la escuela número 3 de ese distrito. La dirección general ha agradecido a la compañía el valioso concurso que ella presta al ceder el edificio mencionado.

Se han impartido las órdenes necesarias a fin de que se proceda al traslado de la escuela número 3, habiéndose dispuesto la remisión de muebles y útiles para la habilitación del establecimiento.

Ha sido designado el inspector de escuelas señor Risso Patrón para que represente a la dirección de escuelas en el acto de la inauguración del edificio.

La escuela Nicanor Ezeyza de Coronel Vidal — Reducción de su presupuesto

Coronel Vidal, abril 6 — La Cámara de Senadores de la provincia ha reducido en diez mil pesos anuales, la cantidad asignada por la ley de presupuesto, para sostenimiento de la escuela local de industrias rurales, Nicanor Ezeyza.

El vecindario espera que la Cámara de Diputados deje sin efecto tal medida, pues su sanción definitiva ocasionaría serios perjuicios al mencionado establecimiento, tanto más, cuanto que todos reconocen los grandes beneficios que reporta a los jóvenes que desean dedicarse a las tareas agropecuarias.

La escuela Nicanor Ezeyza es un instituto modelo en su género.

MOVIMIENTO POLITICO

ESCRUTINIO DE LAS ELECCIONES

Reunión de la junta electoral

Hoy se reunirá la junta electoral con objeto de fijar definitivamente los sufragios que correspondan a cada una de las listas de los partidos políticos, como asimismo el cuociente del cual se adjudicará el número de diputados.

También la junta deberá determinar los votos borrados a cada uno de los candidatos para luego establecer a cuáles les corresponde la elección con arreglo a los votos obtenidos.

Aunque esta tarea es prolija, se cree que la junta la terminará en el día, procediendo inmediatamente a la proclamación de los electos y a la entrega de su respectivo diploma.

Partido Radical

RESULTADO DE LAS ELECCIONES EN LA CAPITAL — SU CELEBRACION EN SAN ANTONIO DE ARECO.

San Antonio de Areco, abril 6 — Con el fin de anunciar el resultado del escrutinio de las elecciones realizadas en esa capital, el comité radical que preside el señor Gabino P. Tapia, disparó bombas y publicó boletines el 4, por la noche.

Del comité salieron tres automóviles con adherentes, que conducían las banderas argentinas y radical, y recorrieron el pueblo.

VIALIDAD

En el ferrocarril del Sud — Censuras a los guardas — Tranvías atrasados.

Lanús (Avellaneda), abril 6 — Se critica la forma descomedida que usan los guardas del ferrocarril del Sud al exigir la exhibición de los abonos mensuales.

—El vecindario se queja del mal servicio de tranvías de la empresa Lanús Avellaneda, por el frecuente atraso con que llegan los coches a la estación del ferrocarril del Sud.

Acceso a la estación V. Domínico

Villa Domínico (Avellaneda), abril 6 — Llama la atención que la comisión administradora del fondo de caminos no haya dispuesto el arreglo del camino de acceso a la estación del ferrocarril, mejora que fué solicitada por la comisión municipal de fomento hace varios meses, y que mereció una comunicación de aquella repartición, de fecha 4 de noviembre último, en la que hacía saber que se habían impartido las órdenes pertinentes.

Servicio de trenes a Patricios

Patricios, abril 6 — Ha sido disminuído el servicio de trenes entre ésa y Victorino de la Plaza. En lo sucesivo solamente correrán dos trenes semanales de pasajeros entre los puntos mencionados.

—Sería conveniente que se estableciera el servicio de trenes locales entre este pueblo y Nueve de Julio, a fin de evitar molestias al vecindario.

Acceso a la estación Villa Domínico

Villa Domínico (Avellaneda), abril 6 Como la comisión administradora del fondo de caminos no se muestra dispuesta a cumplir la promesa de arreglar el camino de acceso a la estación local, la comisión municipal de fomento se ha visto precisada a ejecutar ese arreglo con la cuadrilla de tres peones de que dispone.

Arreglo de caminos en Avellaneda

Villa Angélica (Avellaneda), abril 6—Sería conveniente que la municipalidad enviara a estas villas una cuadrilla de peones que se ocupara exclusivamente en el arreglo de calles y caminos.

INFORMACION AGROPECUARIA

Liga Agraria de Villarino — Próxima asamblea

Bahía Blanca, abril 6 — Se reunió la comisión directiva de la Liga Agraria del partido de Villarino, y cambió ideas sobre la conveniencia de decretar el paro de los trabajos agrícolas. Se dió lectura a muchas adhesiones recibidas en este sentido, y se acordó convocar a una asamblea para el jueves próximo, a fin de resolver el punto.

CRONICA POLICIAL

En la estación Dock Sur — Muerte de un obrero

Avellaneda, abril 6 — Esta mañana, a las 7.45, en circunstancias en que hacía maniobras en Dock Sur un tren de carga, el cambista Bernardino Marian, que iba montado en un paragolpes del mismo, cayó sobre la vía y fué apretado por los vagones en la región toraxica, lo que le ocasionó una muerte instantánea.

El cadáver fué recogido por la policía y remitido al hospital Fiorito después de ser reconocido por el doctor Gornall.

Falta de policía en Gobernador Ugarte

Gobernador Ugarte (25 de Mayo), abril 6 — Desde el 27 de marzo este pueblo se halla sin policía, debido a que el único agente que prestaba servicio aquí tuvo que trasladarse a 25 de Mayo custodiando a tres detenidos que en la noche anterior se le habían desacatado o intentado agredirle.

Es de suma necesidad que la comisaría del partido o la jefatura de policía aumenten el personal del destacamento local, pues resulta evidente que un sólo agente no puede mantener el orden en un pueblo regularmente poblado como es éste.

El gremio de cocheros de Tres Arroyos —Protesta contra la policía

Tres Arroyos, abril 6—La sociedad gremial Unión Conductores de Vehículos de Tres Arroyos, ha dirigido al presidente del concejo deliberante y a la jefatura de policía extensas notas, en las que protesta por abusos que atribuye a la policía local.

Dicen que desde hace una larga temporada, el cochero que comete la más ligera infracción es inmediatamente detenido y conducido a la comisaría, donde se le exige el pago de la multa correspondiente, so pena de mantenérsele preso. Se citan casos de cocheros que han sido detenidos, por "abandono del coche", en circunstancias en que se hallaban de pie, al lado del vehículo al extremo de la lanza arreglando las riendas; en estos casos los detenidos prefieren abonar la multa de 5 pesos a permanecer dos y hasta tres días en la comisaría.

Robos frecuentes en Lima — Impunidad de los autores

Lima (Zárate), abril 6 — Los vecinos se hallan alarmados por los frecuentes atentados contra la propiedad, y las personas, que cometen elementos llegados con el pretexto de ocuparse en la recolección del maíz.

Hace varios días fueron asaltadas por ladrones las casas de comercio de los señores Roque Carabano y Tiburcio Aramburo; este último hizo tres disparos de revólver contra los asaltantes, quienes le respondieron con cinco tiros. Varias casas particulares han sido también saqueadas en estos últimos días. Anoche intentaron penetrar en la hojalatería que tiene establecida el señor Juan Zacarino, quien les hizo un disparo de revólver, que fué contestado en igual forma por los ladrones.

No obstante la cantidad de robos y tentativas de robo producidas, la policía no ha podido hasta ahora detener a ninguno de sus autores.

DEPORTES

CLUB DE REGATAS LA PLATA

Las carreras de ayer en Río Santiago

Pocas veces se ha visto tan concurrida una fiesta náutica de la naturaleza de la que bajo el patrocinio del Club de Regatas La Plata se realizó ayer en Río Santiago.

Antes de la hora fijada para la largada de la primera carrera, muchas embarcaciones empavesadas recorrían en todos sentidos el amplio canal militar, en el cual debían realizarse las regatas.

Damos a continuación el resultado de las diferentes carreras que constituían el programa:

1a. carrera, premio Casa Pizzardo y Cía. (campeonato interno), canoa doble pala, distancia 200 metros: 1.o F. Amat; 2o. J. A. Morosi; 3o. Raúl San Martín.

2a. carrera, Copa Interventor Nacional (par sin timonel): 1o. Juan Hunter; 2o. Ezequiel Cabrera.

3a. carrera: Premio Ministerio de Obras Públicas de la provincia y Ferrocarril del Sud, par, asiento fijo, novicio, distancia 500 metros: 1o. Ernesto A. Seifert (remero), Carlos Rimpl (timonel); 2o. Alfredo Ochoa (remero), Arturo Costa Alvarez (timonel); 3o. Alberto Rossi (remero), Pablo Martegani (timonel).

4a. carrera: Premio Cámara de Diputados de la Provincia y Compañía Muelles y Depósitos. Par, asiento corredizo libre, 500 metros: 1o. Ernesto Bauzá, Roberto Sureda (timonel); 2o. José Tersaghi, Augusto Mallo (timonel).

5a. carrera: Premio Armour, bote de las reparticiones de la armada en Río Santiago: 1o. Escuela aprendices torpedistas.

6a. carrera: Premio Senado de la Provincia y Caja Popular de Ahorros; distancia 500 metros, doble par, asiento fijo, novicio: 1.o. José Fablet, Armando George, Alfredo Ochoa (timonel); 2o. Federico Ras, Andrés Barros, Horacio Blake (timonel); 3o. Horacio M. Montes, Juan Garmorini y Juan Carlos Busto (timonel).

7a. carrera: Premio Ministerio de Hacienda y Jefatura de Policía; doble par, asiento corredizo, libre, 600 metros: 1o. Raúl San Martín, Feliciano Cauchet, R. Sureda (timonel); 2o. J. Marsetari, J. Hünter, C. Herrera (timonel).

Los resultados de la regata por el premio LA PRENSA, no fueron aún dados a la publicidad.

SOCIEDADES

SOCIEDAD DE FOMENTO DE VILLA ANGELICA — NOTA AL INTENDENTE — Villa Angélica (Avellaneda) abril 6 — La comisión de fomento de Villa Angélica ha remitido al intendente municipal una nota, en la cual le informa que durante el último semestre ha construído una acera en la calle Echeverría y colocado cinco alcantarillas. También le da cuenta de que los desagües locales se hallan en malas condiciones y solicita su arreglo a la brevedad posible.

ASOCIACIONES Y GREMIOS

UNION OBREROS SASTRES, COSTURERAS Y ANEXOS EN GENERAL — Los obreros de la casa Gath y Chaves, se reunirán hoy a las 8.30 de la noche, en el local de la calle México 2070.

—El personal en huelga de la casa Linajo, Fernández y Cía, se reunirá esta noche a las 8.30 en Belgrano 1426, a fin de tratar un pliego de condiciones que presentará a sus patrones.

—Los adherentes a la sociedad Pintores Unidos, han sido citados para la asamblea que se efectuará hoy, a las 8.30 p. m., en Córdoba 3040, para tratar la orden del día, y tomar en consideración la actitud que debe asumir el gremio con los empresarios que aún no han firmado el pliego de condiciones.

—Continúa en el mismo estado la huelga declarada entre el personal de las casas Avelino Cabezas, Jorge Brown y Parada y Compañía.

—Esta noche a las 7.30 efectuarán una asamblea los empleados huelguistas de la casa Albión House, en Belgrano 1426.

—El personal de la tienda A la ciudad de Méjico se reunirá mañana a las 7.30 p. m., en el local Cerrito 539, para tratar sobre la presentación de un pliego de condiciones.

—El personal en huelga de la tienda San Juan efectuará una asamblea extraordinaria esta noche a las 8.30, en el local de la calle Piedras 534.

OBREROS YESEROS Y ANEXOS — Esta sociedad invita a todos sus asociados, a la asamblea extraordinaria que se efectuará mañana a las 5 de la tarde, para tratar diversos asuntos de importancia.

SOCIEDAD EMPLEADOS DE COMERCIO Y ANEXOS — Con la aceptación del pliego de condiciones por parte del directorio de la tienda A la Ciudad de Londres ha terminado la huelga sostenida por el personal de esa empresa. En la asamblea realizada ayer por el personal huelguista se resolvió, una vez conocida la aceptación del pliego, reanudar desde hoy las tareas.

EMPLEADOS Y OBREROS DE LA COMPAÑIA ITALO-ARGENTINA DE ELECTRICIDAD — Con motivo de haber sido expulsados algunos empleados de la compañía Italo-Argentina de Electricidad, el personal de esta empresa ha sido invitado a una asamblea que se efectuará esta noche, a las 8.30, en el local de la calle Defensa 856, a fin de tratar de ese asunto.

BIBLIOGRAFIA

NUESTROS VARONES — N. Rodríguez del Busto acaba de publicar en Tucumán el primer tomo de una obra, en la que vierte sus propias impresiones acerca de la actuación de algunos hombres ilustres del pasado argentino. En el tomo aparecido se ocupa de los siguientes: San Martín, Rivadavia, Monteagudo, Bartolomé Mitre, Alberdi, general La Madrid, Marco Manuel de Avellaneda y Sarmiento.

EL COMERCIO CON LOS ESTADOS UNIDOS DE NORTE AMERICA — Bajo el título "El comercio entre los Estados Unidos y la América latina durante la gran guerra", Ernesto J. J. Bott acaba de publicar un libro, en el que hace la definición y el estudio de las fluctuaciones, durante la situación de guerra, de las corrientes de comercio entre los Estados Unidos y la América latina.

La obra, muy vasta, contiene numerosos cuadros estadísticos, cuya consulta puede ser de interés para nuestros hombres de gobierno que se preocupen con aumentar el intercambio con la gran nación del Norte.

TESIS — Aprobada por la Facultad de Ciencias Médicas de la Universidad Nacional de Buenos Aires, acaba de ser impresa la tesis presentada a la misma por la señorita Angela Casotto para optar al título de doctora en medicina y en la que hace un minucioso estudio de la ptosis de las vísceras abdominales en la mujer.

REVISTA DEL BANCO HIPOTECARIO NACIONAL — Apareció el número 10, correspondiente al mes de febrero último, con el siguiente sumario de colaboración: Emisión de obligaciones; censo de sociedades anónimas; préstamos hipotecarios para construcciones; rescate de cédulas; advenimiento de la pequeña propiedad y notas interesantes en las secciones información y estadística, instituciones hipotecarias, legislación y jurisprudencia, notas y comentarios, bibliografía y revistas.

EL SOCIALISMO Y LOS PROBLEMAS DE LA PAZ — Apareció en folleto el trabajo de este título del diputado nacional doctor Augusto Bunge.

OBSERVACIONES METEOROLOGICAS

MAL TIEMPO

Instalación especial de LA PRENSA

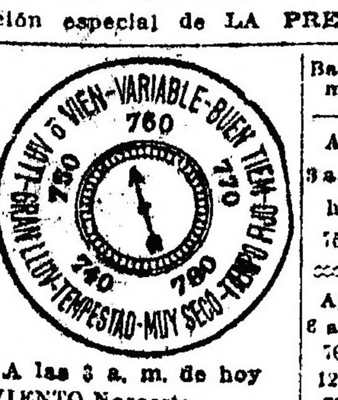

Termómetro	Barómetro
A las 8 a. m. hoy 19.8	A las 8 a. m. hoy 759 0
Ayer 6 a. m. 20 0	Ayer 6 a. m. 761.0
12 m. 18.0	12 m. 761 0
6 p. m. 21.0	6 p. m. 759.0
12 p. m. 19.8	12 p. m. 759 0

A las 8 a. m. de hoy

VIENTO	Noroeste	
CIELO	Seminublado	
SOL	Sale:	5.55 a m
	Se pone:	5.13 p. m
LUNA	Sale:	0.47 p. m
	Se pone:	11 27 p. m
	Cuarto creciente	

Ayer se acentuó la instabilidad en las condiciones del tiempo. El cielo estuvo nublado casi todo el día, la presión barométrica se mantuvo baja y hubo en el ambiente bastante humedad. Cerca de las 8 de la noche llovió por espacio de una hora, con viento suave del ENE.; más tarde el cielo siguió encapotado, amenazando más lluvia.

Dirección del viento: E., ENE., NE. y E., con una velocidad media de 12 kilómetros por hora. A las 12 de la noche soplaba viento ENE.

Humedad: 75.

Temperatura el día 6 del año anterior: máxima, 26 grados; mínima, 14.

Observatorio astronómico de La Plata — Datos de las 7 a. m. de ayer — Presión atmosférica: a cero grados y al nivel del mar, 762.22 mm.; temperatura, 15.8; humedad relativa, 79 por ciento; tensión del vapor de agua, 10.51 mm.; viento: dirección, SE.; velocidad por hora, 11 kilómetros.

Datos de las 2 p. m. — Presión atmosférica: a cero grados y al nivel del mar, 761.13 mm.; temperatura, 21.8; humedad relativa, 66 por ciento; tensión del vapor de agua, 12.70 mm.; viento: dirección, E.; velocidad por hora, 7 kilómetros.

Informes de la oficina meteorológica argentina. Ha llovido en Cabo Vírgenes 2 milímetros, Santa Cruz 1, Año Nuevo 88, Bariloche 9, Arias 4, Canals 10, Bella Vista 1, Sampacho 5, Santa Rosa 5, Jujuy 6, Orán 13, Bragado 1, Cañuelas 2, Casares 14, Chivilcoy 21, Lobos 6, Meridiano V 18, Nueve de Julio 12, Pehuajó 28, Pellegrini 3, Rivadavia F. C. O 46, Roque Pérez 8, Saladillo 11, Suipacha 3, Tejedor C. 29, Uribelarrea 6, Casilda 1.

SINOPSIS DEL TIEMPO

Han caído lluvias aisladas en las provincias del centro y Sur. Sigue nublado con amenazas de lluvia en esas mismas regiones.

Prevalecen vientos del Norte y Nordeste en las provincias, y vientos del Sudoeste en Chubut.

La temperatura ha subido levemente en las provincias del Este y ha bajado en las del centro y Sudoeste.

La presión atmosférica ha bajado en todas partes, estando más baja en las provincias del Oeste.

Pronóstico—Lluvias aisladas, seguidas de temperaturas en descenso.

AGRICULTURA Y GANADERIA

METODO BIOLOGICO CONTRA LAS PLAGAS

Hemíptero que ataca al gusano del naranjo

Mientras se hallaba el señor Carlos Guerrero en Colonia (R. O.), el estudiante de agronomía Mario Alberto Caballero le presentó una larva de "Papilio Toas Toanthiades" (gusano del naranjo), temible enemigo del género Citrus, que era enérgicamente atacada por un hemíptero de la familia "Pentatomidae", y después de un breve momento de succión la larva no efectuaba más movimientos de defensa, ni aunque se la pinchara, con lo que se podía diagnosticar su muerte.

Al cabo de una o dos horas el insecto se retiraba dejando seco al gusano, el que al día siguiente tomaba un color negro.

Viendo el señor Guerrero la importancia del hallazgo, se presentó, en nombre de la Liga Agraria, al Ministerio de Agricultura, donde en unión del señor Caballero, fueron recibidos por el director general de agricultura y defensa agrícola, doctor Felipe Seaillosa, quien encomendó la clasificación del insecto al entomólogo norteamericano señor Corad E. Blanchard. Este afirma que pertenece a la especie "Mutyca Grandis". Insecto de gran resistencia y en extremo voraz, presenta la particularidad de ser de vida muy tranquila y de dejarse tomar sin irritarse.

Con estas condiciones, es fácil prever lo útil que será para la fruticultura, y si, como supone su descubridor, no es específico, es decir, que ataca también a otros géneros de lepidópteros, sería de gran beneficio su fomento para la agricultura en general.

AJEDREZ

Problemas en cuatro jugadas

Solución a los problemas publicados últimamente en esta sección:

Al primero: D 8 A R

Si negras P 4 D, 2 C 1 T D, negras R x P 3 D 7 R, negras R juega y 4, mate con D.

Si negras R 4 D, 2 D 8 A, negras A 1 A, 3 D 4 R + negras R 5 A y 4, mate con D.

Al segundo: D 8 C D

Si negras P 3 D, 2 D 8 C R, negras A 1 R, 3 R 5 A R, negras, cualquiera y 4, mate con T.

Publicamos dos nuevos problemas de mate en cuatro jugadas:

Negras 9 piezas

Blancas 7 piezas

Juegan las blancas y dan mate en cuatro jugadas

Negras 11 piezas

Blancas 8 piezas

Juegan las blancas y dan mate en cuatro jugadas

PROVINCIA DE SANTA FE

MOVIMIENTO POLITICO

LAS DISIDENCIAS RADICALES

LA ORGANIZACION DEL COMITE PROVINCIAL

Manifiesto de la comisión

Rosario, abril 6 — La semana que se inicia será de actividad política para los radicales disidentes.

La comisión reorganizadora que designó el comité provincial de la Unión Cívica Radical de Santa Fe tampoco hoy se ha constituído en ésta; pero posiblemente lo hará el martes próximo. Una gran parte de su trabajo está adelantado, y todo se reducirá a instalar el comité departamental y llenar los nuevos registros de los comités seccionales.

Es probable que mañana se reuna el comité departamental que preside el señor Elizalde, que, como se sabe, ha sido declarado disuelto por el comité provincial, resolución que fué desconocida por aquél.

En esa reunión se determinará la fecha en la cual se efectuará el mitin que los partidarios del señor Elizalde tienen resuelto efectuar para protestar por la aludida resolución del comité provincial.

Rosario, abril 6 —La comisión organizadora del comité provincial de los radicales disidentes situacionistas que preside el doctor Néstor de Iriondo, resolvió dar a la publicidad un manifiesto relacionado con el cumplimiento de su misión.

Principia el manifiesto invitando a los adherentes a inscribirse en los nuevos registros, y, entre otras cosas, dice lo siguiente:

"Como se ha hecho público, el comité provincial ha resuelto disolver la organización que anteriormente el radicalismo de Santa Fe tenía en este departamento. Para justificar tal medida, han existido razones poderosas, que se habían impuesto al criterio de la gran mayoría de los miembros de la agrupación, aun antes de que aquélla fuera adoptada por quien correspondía. No sólo la disciplina partidista era la que se encontraba comprometida por las condiciones en las cuales el radicalismo de Santa Fe se debatía en los últimos meses en esta misma ciudad del Rosario, cuyas energías cívicas, consecuencia política y conciencia democrática son conocidas por toda la República. Había algo más: se hallaba en peligro en su raíz profunda, que va hasta el corazón del pueblo, la fuerza hasta ahora inalterable de nuestro radicalismo, que diera repetidas veces horas de alegría y de orgullo a la democracia argentina.

"Se ha pretendido, con la complicidad de los enemigos públicos y ocultos del radicalismo de Santa Fe, atacar la confianza popular en la eficacia de la acción política del mismo, en la corrección de sus procederes y en la sinceridad de sus fines; se ha querido, por medio de oscuros negociados y artificiosas intrigas, extraviar el espíritu de los ciudadanos, con el propósito, apenas disimulado, de colocar a la Unión Cívica Radical de Santa Fe en la disyuntiva de la derrota o la aceptación de capitulaciones deshonrosas.

"Esto se ha tramado en el seno del partido, tomando por instrumento el comité que se acaba de disolver y el ascendiente que daban posiciones oficiales acordadas por el gobierno de la provincia que ahora se pretende condenar."

Termina diciendo el manifiesto:

"La comisión confía en la inteligencia de los ciudadanos, que sabrán discutir las razones que afianzan el temperamento adoptado, y que el recuerdo de las grandes cosas que han hecho para la democracia con tan abnegado desinterés, los ha de impulsar a seguir prestando su esfuerzo cívico a este radicalismo, en cuyo seno pueden militar con activa satisfacción para realizar la libertad y la justicia."

Firman el manifiesto los señores Néstor de Iriondo, Diógenes Hernández y Arturo Anello.

Para constituir la junta electoral provincial, se designó a los señores doctor Ricardo Caballero, José Antonio Montes, Jorge Raúl Rodríguez, Domingo Cabanillas y Pedro Goyenechea.

Se publicó una nómina de los comités a instalarse, haciéndose saber que dejarán de formar parte del partido quienes no ratifiquen su adhesión y quienes continúen en los comités clasificados como contrarios a la representación de la Unión Cívica Radical.

ADMINISTRACION PROVINCIAL

Remoción de empleados públicos

Santa Fe, abril 6 — El diario "Santa Fe" dice que al entrar el gobierno del señor Lehmann en su última etapa, ha iniciado la tradicional remoción de empleados públicos, volviendo la vista hacia el pasado, para elegir entre las huestes del "régimen" caudillos hábiles para montar la máquina electoral.

Puentes y caminos

Santa Fe, abril 6—Se aprobaron los planos, presupuestos y pliegos de condiciones preparados por la dirección de obras públicas, relativos a la ampliación de los puentes construídos sobre el arroyo Las Prusianas, en los caminos de Humboldt a Nuevo Torino, Humboldt a Grutly y Humboldt a Felicia, y la reparación de los respectivos terraplenes de acceso.

El presupuesto de estas asciende, respectivamente, a las sumas de pesos 4 646.13, 8.056.57 y 4.528.10.

También se ha ordenado a la repartición antes nombrada, que proceda a licitar, por el término de 30 días, la ejecución de los trabajos, debiendo en oportunidad someter las propuestas, informadas, a la consideración del Poder Ejecutivo.

La situación de los jubilados

Santa Fe, abril 6 -- Muchos empleados jubilados continúan desempeñando cargos en la administración, y no se retiran, porque las jubilaciones se pagan con un año de atraso.

Un jubilado publica una carta diciendo que los diarios, por humanidad, deben pedir al gobierno que los saque de la situación de miseria en que viven.

Agrega que tiene su esposa enferma, y que se le han muerto de necesidad dos hijos.

Pago de becas

Santa Fe, abril 6—La tardanza del gobierno para pagar las becas acordadas a estudiantes, coloca a algunos de éstos en situación de no poder continuar su carrera.

AGROPECUARIAS

Destrucción de plagas

Santa Fe, abril 6 — La seccional de la Defensa Agrícola envió para la campaña varias máquinas vizcachi-hormiguicidas, recomendando utilizar las plantas de mío mío como combustible en el horno, pues produce un gas asfixiante muy eficaz para la destrucción de las plagas.

Segundo congreso agrario nacional

Rosario, abril 6 — La comisión organizadora del segundo congreso agrario nacional, que en breve se reunirá en Río Cuarto, prosigue con actividad los preparativos pertinentes, y continuamente recibe nuevas adhesiones de distintos puntos de las zonas agrícolas.

El 15 del corriente vencerá el plazo acordado para la inscripción de delegados al mismo.

La municipalidad de la citada ciudad ha comunicado haber cedido el teatro municipal local, para que en él se efectúen las sesiones del aludido congreso.

INSTRUCCION PUBLICA

Escuelas normales de Casilda y Reconquista

Santa Fe, abril 6 — En Rafaela se realizó hoy una manifestación pública para pedir al gobierno que tome medidas respecto al desquicio que reina en la escuela normal provincial de esa ciudad.

En cuanto a la escuela de Reconquista, continúan produciéndose nuevas incidencias entre el personal, lo que hace necesaria la intervención del ministerio del ramo.

En la escuela Rivadavia

Santa Fe, abril 6—Se denuncia que en la escuela fiscal Rivadavia se obliga a los alumnos a lavar los bancos.

Pedido de nombramiento de un profesor

Santa Fe, abril 6 — El Centro de Estudiantes del colegio nacional resolvió enviar una nota al Ministro de Instrucción Pública, pidiéndole el nombramiento urgente de profesor de historia, cargo vacante desde el año anterior.

Cursos de educación física

Santa Fe, abril 6 — El Consejo de Educación creará cursos de educación física para las escuelas de Santa Fe y Rosario. Al efecto, se crearon los puestos de un inspector y dos subinspectores. Uno de los subinspectores estará radicado en la ciudad de Santa Fe y el otro en la de Rosario, y ambos dependerán de aquél. La asignación mensual será de 450 pesos para el primero y 300 para cada uno de los segundos.

Ascensos de maestros

Santa Fe, abril 6 — La Asociación General de Maestros presentó al ministro de Instrucción Pública una planilla, con la nómina de los maestros que están en condiciones de ser ascendidos a los cargos de vicedirectores y profesores.

La escuela normal de Casilda

Casilda, abril 6 — Han quedado obstruídos los caños de las obras de salubridad de la escuela normal.

Como tal inconveniente constituye un peligro para los alumnos y personal del establecimiento, es de urgente necesidad que se efectúen las reparaciones que el caso requiere.

EN LA CAPITAL

NOTICIAS DE POLICIA

Cuatreros detenidos

Santa Fe, abril 6 — Comunican de Tostado que la policía aprehendió, en Moisés Ville, a Florentino Barco, y a otros sujetos, autores de un robo de 15 vacas efectuado en la semana pasada y del que hicieron víctima al vecino Bartolomé Basualdo.

Los juegos de azar en Las Toscas

Santa Fe, abril 6—Los comerciantes y hacendados de Las Toscas presentarán una nota al senador Habegger, pidiéndole que influya para que se limite el desarrollo del juego de azar.

Dice la nota que se ha hecho práctica, en forma alarmante, la implantación de casas que funcionan con toda clase de juegos de azar, que son verdaderos focos de inmoralidad, donde la juventud irreflexiva afluye a empaparse de ejemplos que la cultura y la civilización repudian, y donde los pobres obreros, inducidos por el afán de probar suerte, dejan incautamente el mísero fruto de sus jornales.

DIVERSAS INFORMACIONES

Convocatoria de conscriptos

Santa Fe, abril 6—De 539 conscriptos convocados por este distrito militar, se presentaron 445, de los que resultan 317 útiles, 106 inútiles y 22 para servicios auxiliares. Hay 36 infractores.

—Se señala la necesidad de reprimir los abusos que cometen algunos conscriptos antes de incorporarse al ejército.

Banco Popular

Santa Fe, abril 6 -- El Banco Popular de Santa Fe eligió las siguientes autoridades: presidente, José F. Aufranc; secretario, doctor Manuel López Pujato; vocales, Salvador Elías, José Vicente Pardal, Domingo Mantarás y Ricardo Aldao; síndico, doctor Antonio Pautassio; síndico suplente, doctor Francisco B. Caminos.

El comercio y el puerto de Santa Fe

Santa Fe, abril 6 — Continúa la paralización del comercio de importación, debido a la huelga fluvial y a las deficiencias del puerto. Sobre este último punto, el comerciante mayorista, señor José B. Rodríguez ha expresado lo siguiente:

"Todo lo que se haga oficial y particularmente para ver resuelto el problema de los malos pasos que hoy desvían hacia otras estaciones fluviales el tráfico con que podría aumentar el movimiento del puerto de Santa Fe, será poco. Cuando contemos con un puerto cómodo, barato y de fácil acceso, el comercio y todas las actividades de esta capital alcanzarán en poco tiempo un enorme desarrollo".

Perjuicios causados por los camalotes

Santa Fe, abril 6 — La corriente del río y la aglomeración de camalotes produjeron la ruptura del puente sobre la laguna Stabal, por donde pasa un caño maestro de las aguas corrientes de esta ciudad.

La misma aglomeración de camalotes, pone en peligro el puente del ferrocarril Provincial de Santa Fe, que existe entre ésta y San José del Rincón.

ROSARIO

EL DIA SOCIAL

Rosario, abril 6—La plaza Jewell se vió hoy sumamente concurrida por familias, con motivo de diversos partidos de "Lawn tennis" que se jugaron.

MUNICIPALES

Concejo deliberante

Rosario, abril 6—En la sesión que efectuará el martes próximo el concejo deliberante, se tratará el dictamen producido por la comisión de gobierno respecto a la nota que pasó la comisión investigadora en la Asistencia Pública y hospitales municipales.

Como informé, en el mismo dictamen se pide la destitución del intendente.

Escuela de artes y oficios

Rosario, abril 6 — El concejal señor Rafael Mancini presentó al cuerpo de que forma parte un proyecto de creación de una escuela de artes y oficios.

Para subvenir a su instalación y funcionamiento, que deberá iniciarse el primero de marzo del año próximo, se crea un impuesto de un 5 por ciento sobre las entradas de los teatros.

La escuela, según el proyecto de referencia, deberá funcionar en la casa que la municipalidad adquirió hace poco del señor Calderón, situada en las avenidas San Martín y Arijón.

Dirección del hospital Rosario

Rosario, abril 6 — Se nombró director del hospital Rosario al doctor Francisco Florentino, en reemplazo del doctor Borghi, quien había renunciado.

Por el abaratamiento de la vida

Rosario, abril 6—Los señores Antonio Martínez y Eduardo M. Rizzo Patrón han sido nombrados con carácter de "ad honorem" para integrar, en representación del departamento ejecutivo, la comisión designada por el concejo para que dentro del actual período de sesiones ordinarias presente un plan tendiente a obtener el abaratamiento de los artículos de mayor necesidad, como ser el pan, la carne, etc.

Ordenanza que no se cumple

Rosario, abril 6 — La excesiva velocidad con que marchan los vehículos en general, y en especial los automóviles, constituye un peligro constante para los transeuntes. A diario se producen lamentables accidentes, sin que esto mueva a las autoridades municipales a hacer cumplir la ordenanza de tráfico, que ha caído completamente en desuso, y ya nadie la tiene en cuenta.

NOTICIAS DE POLICIA

Jugadores detenidos

Rosario, abril 6—Empleados de la división de investigaciones allanaron esta madrugada a dos garitos, uno que funcionaba en la calle San Lorenzo 2437 y otro en Rivadavia 2138.

En el primero fueron detenidas 23 personas y en el segundo 15, las cuales han sido puestas a disposición de la jefatura.

DIVERSAS INFORMACIONES

Tiro Suizo

Rosario, abril 6 -- Muy concurrido se vió hoy el polígono del Tiro Suizo, en el que, además de los ejercicios habituales entre socios, reservistas, estudiantes y menores enrolados, se efectuaron varios concursos individuales que resultaron interesantes.

Teatrales

Rosario, abril 6 — El martes próximo se estrenará en el teatro Colón una compañía de bailes clásicos.

Rosario, abril 6 — En el teatro Colón, el barítono Crabbé, que tanto éxito alcanzó en la audición que dió en la Biblioteca Argentina bajo los auspicios de El Círculo, ofreció esta noche una interesante velada artística, a un crecido público, que se reunió en dicho coliseo.

DEPORTES

CARRERAS DE CABALLOS

HIPODROMO ARGENTINO

LA REUNION DE AYER

PREMIO "SANTIAGO LURO"

PRONOSTICO

Resultó interesante la reunión de ayer en el Hipódromo Argentino, a la cual asistió numeroso público.

El premio clásico "Santiago Luro" fué disputado por catorce productos, no siendo de la partida Rheingold II, Alice y Rosal II.

En el desfile preliminar llamaron la atención, por su preparación, Pronóstico, que tenía las señales de un golpe en una pata; Lucky Day, el vencedor en el premio clásico "Guillermo Kemmis", Danza y Gallipoli.

Las cotizaciones arrojaron los siguientes resultados:

Pronóstico 54 kilos, R. Pelletier, 25.642 boletos a ganador y 7.910 a placé; Danza 52, F. Arcuri, 12.673 y 6 555; Gallipoli 54, P. Cichetti, 7.205 y 3.853, Lucky Day 54, R. A. Carabajal, 6.883 y 4.631; Duldul 54, C. Fenucci, 3.841 y 2.600; Tiny 54, M. Lema, 3 480 y 2.164; Buena Pieza 52, D. Torterolo, 1.765 y 1.537; Last Pip 54, J. Fernández, 922 y 841; Kefir 54, F. M. Casino, 703 y 849.

La partida demoró un momento, y cuando fué ordenada Danza se destacó al frente, seguida de cerca por Kefir y Pronóstico, mientras Lucky Day quedaba rezagado. Frente a las tribunas populares, Pronóstico iba apareado a Danza, y al llegar al "paddock", exigido un poco por su jockey, pasó a la delantera, obteniendo el triunfo desahogadamente. Danza conservó la segunda colocación, defendiéndose de la arremetida de Gallipoli, que llegó tercero. Kefir alcanzó el cuarto puesto.

Pronóstico se ha consagrado ayer como un potrillo de valía, confirmando la excelente impresión dejada en sus anteriores presentaciones. Es, sin duda alguna, el mejor de cuantos potrillos han sido presentados en la presente temporada.

El tiempo empleado ayer por Pronóstico no es muy bueno, y el lote de productos que batió no es selecto; pero se trata de un potrillo de gran origen y buen tipo, del cual cabe esperar mucho.

El jockey Pelletier dirigió con mucho acierto a Pronóstico, sin apurarlo desde el primer momento, para luego hacerlo destacar en el final, que es la mejor táctica para este potrillo, un tanto remolón en la carrera.

En las demás pruebas, en general, fueron derrotados los caballos más cotizados.

Kakay ganó la primera carrera. Mensaje encabezó el lote seguido por Cri Cri, Montana, Pata de Gallo, Gambia, Royal Dream y los demás, hasta la recta final, donde avanzaron Royal Dream, Microbio y Kakay, venciendo Kakay fácilmente. Segundo Microbio y tercera Gambia.

Caburei quedó rezagado en la partida.

En la segunda carrera, la favorita Desterrada partió con desventaja, saliendo en la delantera Caronilla, seguida de Horquilla. Frente a las tribunas populares avanzó Horquilla y se adjudicó la victoria, sin mayor esfuerzo. Segunda Chalada y tercera Caronilla.

Velero ganó la tercera carrera. Avanzaron en los primeros puestos Velero, Vanguard y Miguelito y al final Velero consiguió vencer por escasa distancia a Miguelito. Tercero Vanguard.

Solamente Game Darling no tomó parte en la cuarta carrera, en la cual La Ilíada, cotizada favorita, obtuvo una fácil victoria. Copelina corrió en el primer puesto, seguida por Censura y Madrugadora. En la recta final avanzó La Ilíada y venció por más de un cuerpo. Copelina llegó segunda y tercera Hilera, que avanzó en los últimos tramos.

Bardo, Charol y Tours disputaron la sexta carrera. Charol salió en la delantera, seguido de cerca por Bardo, mientras Tours quedaba varios cuerpos atrás. En el primer recodo Charol perdió su línea, "abriéndose" mucho, lo cual le perjudicó; pero la colocación no varió hasta la recta final, donde Bardo avanzó y logró vencer a Charol por tres cuartos de cuerpo. Tours, visiblemente agotado, llegó a otros tres cuartos de cuerpo del segundo.

Después de una prolongada espera fué largada la séptima carrera, con Vogt en el primer puesto, precediendo a José Eduardo, Xingú, Paterio y Vulcano. Frente a las tribunas del "paddock", José Eduardo arremetió y dominó el lote, para adjudicarse el triunfo. Otero, en un avance tardío, consiguió el segundo puesto. Tercero Río Guayquiraró y cuarto Vogt.

Fanfarrona, una de las buenas yeguas de la generación que se inició el año pasado, presentada en excelente estado de preparación, venció en la octava carrera. Primeramente Alcoy, y luego Júbilo II corrieron en el primer puesto, seguidos por Damocles y Fanfarrona. En la recta final pasó Fanfarrona y siguió en ganancia hasta la raya. Segundo Alcoy y tercera Muy Linda.

La última carrera fué largada media hora después de la señalada en el programa oficial, cuando comenzaba a oscurecer.

Resultados generales:

1.a carrera, 1.800 metros — 1.o Kakay, 5 años, 49 kilos, por Polar Star o Pearl River y La Niña, del stud 3 de Junio (cuidador Enrique López, jockey M. Lema), pesos 13.50 y 5; 2.o Microbio 57, pesos 6.30; 3.a Gambia 51, pesos 6.75; 4.o Royal Bird 54. No placé: Pata de Gallo 56, Royal Dream 56, Montana 55, Mensaje 55, Caburei 55, Cri Cri 53. Ganada por 1 y 1|4 cuerpos; del 2.o a la 3.a, 3|4 de cuerpo. Tiempo: 1'52".

2.a carrera, 1.000 metros — 1.a Horquilla, 2 años, 56 kilos, por Val d'Or y Mansouria, del stud Sánchez J. (cuidador Julián Sánchez, jockey D. Torterolo), pesos 12.25 y 5.70; 2.a Chalada ex Venturina II 56, pesos 5.25; 3.a Caronilla 56; 4.a Desterrada 56. No placé: Emergencia 56, Nía 56. Ganada por 1 y 1|2 cuerpos; de la 2.a a la 3.a, media cabeza. Tiempo: 1'2" 1|5.

3.a carrera, 1.000 metros — 1.o Velero, 2 años, 56 kilos, por Volador y Caravana II, del stud Bell Ville (cuidador Naciano Moreno, jockey R. A. Carabajal), pesos 12.50 y 2.30; 2.o Miguelito 56, pesos 2.15; 3.o Vanguard 56, pesos 2.15; 4.o Malandrín 56. No placé: Parra 56, Mirror 56, Esculapio 56, Gorila 56, Aliado 56. Ganada por un pescuezo; del 2.o al 3.o, 2 y 1|4 cuerpos. Tiempo: 1'0" 3|5.

4.a carrera, 1.500 metros — 1.a La Ilíada, 3 años, 56 kilos, por Polar Star y Chiquitúa, del stud Fernández G. (cuidador G. Fernández, jockey T. N. Fernández), $ 8.55 y 2.85; 2.a Copelina 53, $ 4.95; 3.a Hilera 56|54, $ 5.10; 4.a Talca 59|57. No placé: Pomaré 59|57, Patria 59|57, Censura 56|53, Golosa 56, Traviesa 56, Madrugadora 53, Manola II 53. Ganada por 1 y 1|2 cuerpos; de la 2.a a la 3.a, 1 y 3|4 cuerpos. Tiempo: 1'32" 4|5.

5.a carrera, premio clásico "Santiago Luro", 10.000 pesos al 1.o, 1.000 al 2.o y 500 al 3.o, 1.200 metros — 1.o Pronóstico, 2 años, 54 kilos, por Old Man y Pomona, del stud Petite Ecurie (cuidador José Bentancur, jockey R. Pelletier), pesos 4.45 y 2.80; 2.a Danza 52, pesos 3; 3.o Gallipoli 54, pesos 3.65; 4.o Kefir 54. No placé: Duldul 54, Last Pip 54, Tiny 54, Lucky Day 54, Buena Pieza 52. Ganada por 1 y 1|2 cuerpos; del 2.o al tercero, 1 y 1|4 cuerpos. Tiempo: 1'14" 3|5.

6.a carrera, 2.500 metros — 1.o Bardo, 5 años, 57 kilos, por Old Man y Burbuja II, del stud Jaen A. (cuidador Antonio Jaen, jockey F. Arcuri), pesos 5.35; 2.o Charol 53; 3.o Tours 53. Ganada por 3|4 de cuerpo; del 2.o al 3.o, 3|4 de cuerpo. Tiempo: 2'36" 3|5.

7.a carrera, 2.900 metros — 1.o José Eduardo, 3 años, 53 kilos, por Cyllene y María Angélica, del stud La Chora (cuidador Sebastián Duarte, jockey M. Acosta), pesos 22.15 y 6.40; 2.o Otero 53, pesos 4.10; 3.o Río Guayquiraró 53, pesos 4.30; 4.o Vogt 56. No placé: Vulcano 56, Xingú 53, Toca Fierro 53|51, Acaboso 53, Horacio II 50|47, Paterio 50|47. Ganada por 3|4 de cuerpo; del 2.o al 3.o, 1 y 3|4 cuerpos. Tiempo: 2'6" 4|5.

8.a carrera, 1.600 metros — 1.a Fanfarrona, 3 años, 50 kilos, por Cragsnour y Miss Flora, del stud Haras Chapadmalal (cuidador Rufino Coll, jockey D. Torterolo), pesos 6.70 y 3.75; 2.o Alcoy 48, pesos 3.75; 3.a Muy Linda 51; 4.o Damocles 56. No placé: Stayer 60, Glotón 57, Júbilo II 53. Ganada por 1 y 1|4 cuernos; del 2.o a la 3.a, 1 y 1|2 cuerpos. Tiempo: 1'38".

HIPODROMO DE LA PLATA

1a. carrera, 1.400 metros—1o. Hamber 54|52 kilos, A. F. Adoué, $ 6.40 y 3.20; 2o. Bedel 56, $ 3.30; 3o. Letrado II 56|55, $ 5; 4o. Negrura 54. Ganada por 1 cabeza. Tiempo: 1'27" 4|5.

2a. carrera, 1.000 metros — 1o. Nereo 57 kilos, G. Leiva, $ 16.20 y 5.30; 2o. Loco Lindo 57|54, $ 5; 3o. Tatita 57, $ 7.80; 4o. Miltón II 57|55. Ganada por 1 1|2 cuerpos. Tiempo: 1'41".

3a. carrera, 1.000 metros — 1o. Lancetazo 56 kilos, O. González, $ 4.80 y 3.10; 2o. Haira 56|54, $ 4.10; 3o. Aguaribay 56, 4o. San Fermín 56. Ganada por 2 cuerpos. Tiempo: 1'8".

4a. carrera, 1.500 metros — 1o. Predilecta 55|53, O. D'Onofrio, $ 6.90 y 4.10; 2o. Titanio 54, $ 12.20; 3o. Geronte 57, 4o. Wellington II 54. Ganada por una cabeza. Tiempo: 1'34".

5a. carrera, 2.100 metros — 1o. Miquelón 51, O. González, $ 21.80 y 9.20, 2o. Betoo 49, $ 4.30, 3o Crag 51|48, 4o, Diamond Queen 47|48. Ganada por 1 3|4 cuerpos. Tiempo 2'12" 2|5.

6a. carrera, 1.300 metros — 1o. Santa 53|51, A. F. Adoué, $ 4.80 y 3.10, 2o. Diaspa 56, $ 3.70; 3o. Martita 55, 4o. Novicia 50. Ganada por 2 cuerpos. Tiempo: 1'20".

7a. carrera, 1.400 metros — 1o. Fucho 48 kilos, O. González, $ 3.50, 2o Highlandman 50, 3o. Siete de Espadas 53. Ganada por 3|4 de cuerpo. Tiempo 1'26".

HIPODROMO DE TEMPERLEY

1.a carrera, 1.800 metros — 1.o Von Mackensen (J. Urdagaray), pesos 2.85 y 2.60; 2.o Ruin, pesos 4.20; 3.o Tommy Loates, pesos 3.40. Ganada por 1 cabeza. Tiempo: 1' 55" 1|2.

2.a carrera, 1.200 metros — 1.a La Fornarina (F. Villafañe), pesos 3.65 y 2.25; 2.a La Viejita, ex Nazarena, pesos 2.55; 3.a Yerba Amarga II, pesos 2.80. Ganada por 1 cabeza. Tiempo: 1' 15" 2|5.

3.a carrera, 1.400 metros — 1.o Prince Murat (S. Solís), pesos 21.70 y 7.50; 2.o Incendio II, pesos 4.80; 3.o Juramento. Ganada por 1 y 1|4 cuerpos. Tiempo: 1' 27" 1|5.

4.a carrera, 1.300 metros — 1.a Javeline (J. Brindo), pesos 4.55 y 3; 2.a Floraia, pesos 4.05; 3.a Andana, pesos 5.35. Ganada por 1|2 cabeza. Tiempo: 1' 21".

5.a carrera, 2.000 metros — 1.o Conde de Danilo, ex Lerner (A. Lhuillier), pesos 8.80 y 2.80; 2.o Chiste, pesos 2.25; 3.o Lope de Vega, pesos 3.45. Ganada por 1 cabeza. Tiempo: 2' 7" 4|5.

6.a carrera, 1.200 metros — 1.a Povera (D. Callejas), pesos 7.85 y 3.85; 2.a Kettle, pesos 3.25; 3.a Mentirilla, pesos 6.20. Ganada por 2 y 1|2 cuerpos. Tiempo: 1' 14" 4|5.

7.a carrera, 1.100 metros — 1.o Pochoclo (N. López), pesos 1.35 y 2.90; 2.o Cosme, pesos 3.45; 3.o Dato II, pesos 3.65. Ganada por 1 cuerpo. Tiempo: 1' 7".

HIPODROMO DE SAN MARTIN

1.a carrera, 1.600 metros — 1.o Sea Over, J. Pérez, pesos 23.60 y 4.65; 2.o L'Emigré, pesos 3; 3.o Patchid, pesos 3.05. Ganada por 1 cuerpo. Tiempo: 1' 40" 4|5.

2.a carrera, 1.400 metros — 1.o Garavaglia, R. Liceri, pesos 6.40 y 2.30; 2.a Sueño de Oro, pesos 2.30; 3.o Chimanta, pesos 3.35. Ganada por 1 pescuezo. Tiempo: 1' 26".

3.a carrera, 1.600 metros — 1.o Nelumbo, E. Amuchástegui, pesos 21.75 y 5.85; 2.o Lanús, pesos 7.85; 3.o Jazmín, pesos 5.15. Ganada por 3 cuerpos. Tiempo: 1' 40" 3|5.

4.a carrera, 1.400 metros — 1.a Astillera, Claverie, pesos 18.50 y 5.55; 2.a Muschinga II, pesos 20.45; 3.o Windsor, pesos 4.10. Ganada por 1|2 cuerpo. Tiempo: 1' 26" 4|5.

5.a carrera, 1.400 metros — 1.o Leonazo, Amuchástegui, pesos 3.70 y 2.75; 2.o Buena Vista, pesos 5.15; 3.a Chusca. Ganada por 1 cuerpo. Tiempo: 1' 25" 2|5.

6.a carrera, 2.000 metros — 1.o Perlino, Amuchástegui, pesos 16.90 y 5.90; 2.o Alsaciano, pesos 3.90; 3.o Horse Power. Ganada por 1 cuerpo. Tiempo: 2' 6".

EN AZUL

1.a carrera, 500 metros — 1.o 9 de Julio, 59 kilos, pesos 3.55 y 3.15; 2.a Muchinga 58, pesos 3.90; 3.o Por Si Pega 61. (Fidel Guerrero). Tiempo: 0'30".

2.a carrera, 1.200 metros — 1.o Indú 60 kilos, pesos 3.80 (Benjamín Alvarez); 2.o Mala Suerte 48|45, 3.a Ceja 51. Tiempo: 1'14" 4|5.

3.a carrera, 1.000 metros — 1.a Agresiva, 52|55 kilos, pesos 3.20 (Ramón Aguirre); 2.o Lolita 52, 3.o Suerte Viva. Tiempo: 1'3" 1|5.

4.a carrera, 1.600 metros — 1.o Dionesina 49|46 kilos, pesos 4.90 y 3; 2.o Falito 43|40, pesos 3.55, 3.a Tatambana 47|44 (Juan E. Ravinelli).

5.a carrera, 1.100 metros — 1.a Tragedia, 51|48 kilos, pesos 4.90 (Patricio Grigera); 2.a Sihomora 53|51, 3.a Papy. Tiempo: 1'7" 3|5.

5.a carrera, 1.300 metros — 1.o Hebé II, 51|48 kilos, pesos 3.15 (Hilario Croce); 2.o Elín 45; 3.o Topacio 59. Tiempo: 1'21" 2|5.

EN BAHIA BLANCA

1a carrera — 1o. Aviador, $ 4.10. Ganada por un pescuezo.

2a. carrera — 1o. Sir Bramble, pesos 4.10 y 2.30; 2o. Himil Thusun, 2.25. Ganada por dos cuerpos.

3a. carrera — 1o. General Ortega, $ 16 y 5.60; 2o. Franda, $ 4. Ganada por dos cuerpos y medio.

4a. carrera — 1o Meca, 6.05 y 3.55; 2o. Duval, 7.15. Ganada por medio cuerpo.

5a. carrera — 1o Maestro Ciruela, $ 12.25 y 5.15; 2o Mercachifle, 3.55. Ganada por medio cuerpo.

EN DOLORES

1a. carrera — 1o. Ráculo, $ 6.15 y 4.35; 2o. Pocas Pilchas, 4.90.

2a. carrera — 1o Los Príncipes, $ 6.15 y 3.35; 2o Campanario, 4.10.

3a. carrera — 1o Viaraza, $ 7.35 y 3; 2o. Veterano, 3.20.

4a. carrera — 1o Catriló, $ 2.90.

EN SANTA FE

1.a carrera, 300 metros — 1.o Fastidio, pesos 3.20 y 3.25; 2.a Casualidad, pesos 3.75. Tiempo 0'20" 2|5.

2.a carrera, 1.000 metros — 1.o Fizin Truk, pesos 7.40 y 5.70; 2.o Pan Duro, pesos 5.55. Tiempo 1'2".

3.a carrera, 500 metros — 1.o Mariano, pesos 2.95 y 3.05, 2.o Serrano, pesos 3.10. Tiempo 0'30" 1|5.

4.a carrera, 1.600 metros — 1.a Asturiana, pesos 10.50 y 3.90, 2.a Elba, peso 5.25. Tiempo 1'42".

EN ROSARIO DE SANTA FE

Rosario, abril 6 — El premio clásico "Kemmis", primera prueba de importancia para productos de dos años, sobre mil metros que servía de base a la reunión de hoy en el hipódromo Independencia, se resolvió en una puesta entre tres competidores.

De los 14 inscriptos se presentaron nueve.

Levantadas las cintas, tomó la delantera Madison II segundo por 3 de Abril; los demás iban escalonados. Al entrar a la recta final avanzaron paulatinamente San Simón II y Kava, y lograron aparearse al delantero que pudo evitar ser vencido y compartió el triunfo con aquél.

Es el primer caso que se registra aquí de una puesta de tres caballos.

En la segunda carrera el gran favorito Chimbo, frente al palo de los 800 metros rodó, su jockey resultó ileso.

Resultados generales:

1.a carrera, 1.100 metros — 1.o Hole, 57 kilos (A. Gómez), pesos 36.80 y 6.95, 2.a Ricurita 55, pesos 3.75; 3.a Javanesa 55, pesos 3.15; 4.o Fulgula 54. Ganada por medio cuerpo. Tiempo: 1'7" 1|5.

2.a carrera, 1.000 metros — 1.a Vista Larga, 51 kilos (A. Torres), pesos 5.70 y 3.45; 2.o Cruz [illegible] 56, pesos 6.85, 3.o La Conflagración [illegible]; 4.o Wavy 52. Ganada por [illegible] cabeza. Tiempo: 1'10" 4|5.

3.a carrera, [illegible] metros — 1.o Legerdemain 5[illegible] ([illegible] Alvarez), pesos 3.55 y 2.45; 2.o Sandbag 56, pesos 2.55; 3.a Dinora [illegible], pesos 5.30; 4.o Barrisco 56. Ganada [illegible] cuerpos. Tiempo: 1'8" 1|2.

4.a carrera, [illegible] metros — 1.o Cachafaz, 48 kilos ([illegible] Meyer), pesos 22.75 y 9.40; 2.o [illegible] Azul 51, pesos 3.60; 3.o Grecian [illegible]; 4.o Naón 47. Ganada por 3|4 de cuerpo. Tiempo: 2'40" 1|2.

5.a carrera, Premio clásico "Kemmis" — 1.os Madison II, 2 años, 54 kilos, por San Gin[illegible] e Impericia, del stud Oriental (cuidador J. Tavella, jockey A. Torres), pesos 2.40 y 2.60; San Simón II, 2 años, 54 kilos, por Index y Pirates Lassie, del stud San Simón (cuidador D. Rodríguez, jockey S. Caro), pesos 2.75 y 2.90; Kava, 2 años, 52 kilos, por Nero y Dulex, del stud Santa Elena (cuidador P. Casella, jockey P. J. Ramírez), pesos 1.30 y 4.15. (Puesta entre los tres) 4.o Vigevano. Tiempo: 1'1".

6.a carrera, 1.600 metros — 1.a Hacia, 42 kilos (M. Sanz), pesos 8.65 y 4.30; 2.o Sume[illegible], pesos 2.90; 3.a Larguera 47; 4.a Biv[illegible] II 43. Ganada por 2 cuerpos. Tiempo: [illegible] 40".

EN CORDOBA

Córdoba, abril 6 — Muy animada estuvo la reunión hípica en el hipódromo General Paz.

Los resultados fueron los siguientes:

1a. carrera — 1o. Hospiciano, pesos 3.30; 2o. Piránide; 3o Merry Bruce. Tiempo: 1'14" 1|5.

2a. carrera — 1o. Jengibre, $ 3.10, 2o. Galveston, 3o. Jactancia.

3a. carrera — 1o. Vuelta y Media, $ 2.30; 2o. Hipárea.

EN MONTEVIDEO

1.a carrera, 1.400 metros — 1.o Juan de Garay (E. Rodríguez), pesos 13.05 y 5.35; 2.o U 53, pesos 4.25; 3.a Pérfida II 52; 4.a Berna 50.

2.a carrera, 1.600 metros — 1.a Antuca 55 kilos (L. Alvarez), pesos 7.20 y 3.80; 2.o Blandengue 53, pesos 4.35; 3.a La Ralea 55; 4.a Mosca Azul 55.

3.a carrera, 1.100 metros — 1.a Burbuja 52 kilos (E. Rodríguez), pesos 15.40 y 6.10; 2.a Gallega 52, pesos 4.35; 3.a Jutlandia 52, pesos 6.35; 4.a Alsaciana 52.

4.a carrera, 1.900 metros — 1.o Malhadado 54 kilos, (J. Silveira), pesos 26.65 y 8.70; 2.o Bequeló 55, pesos 15.35, 3.o El 73 51, pesos 8.30; 4.a Mucha Cuerda 48.

5.a carrera, 1.200 metros — 1.o Liniers 54 kilos (E. Rodríguez), pesos 2.15; 2.o Reliable 54.

6.a carrera, 1.600 metros — 1.a Tenebrosa 43 kilos (N. Tibau), pesos 3.35 y 2.70; 2.o Seductor 49, pesos 3.40; 3.o Arkángel 53, 4.20; 4.o Zapalla 53.

7.a carrera, 1.200 metros — 1.o Altamirano 50 (A. Batista), pesos 23.75 y 6.60; 2.o El Tintoretto 63, pesos 4.20, 3.o Gavilán 57, pesos 16.55; 4.o Royal Sir 44.

8.a carrera, 2.300 metros — 1.o Vanadium 47 kilos (B. Gómez), pesos 4.55 y 2.75, 2.o Biscuit Royal 57, pesos 3.35, 3o Silvano 50; 4.o Siete y Medio 60.

EN RIO DE JANEIRO

1a. carrera, 1.000 metros—1o. Muñoa, por Américo y Manilla (argentino), jockey Abelardo Pérez; 2o. Itatassu, 3o. Katty (brasileños). Tiempo 1'7".

2a. carrera, 1.600 metros — 1o Ivanoff, por Orador y Knoweside (uruguayo), jockey Federico Pérez, 2o. Jacuhy, 3o. Decamerón (ingleses). Tiempo 1'44".

3a. carrera, 1.600 metros — 1o. Omega, por Scarpia y Myriam, jockey Ricardo Cruz; 2o. Atheu, 3o. Gatuno (brasileños). Tiempo: 1'46".

4a. carrera. — "Gran Premio Expositores", 1.000 metros — 1o. Atrevido, por Hal Cross y Odissea, jockey Domingo Suárez; 2o. Cigano, 3o. Tufao (brasileños). Tiempo: 1'9".

5a. carrera, 1.450 metros — 1o Modock, por His Majesty y Espoir Doré, jockey Lemener; 2o. Goodluck, 3o Silesia (ingleses). Tiempo: 1'36".

6a. carrera, 2.000 metros — 1o Pactolo, por Llangibby y Ladansense (inglés), jockey José Augusto; 2o. Monroe (argentino), 3o. Solidago (inglés).

7a. carrera, 1.600 metros — 1o Maunotty, por Scarpia y Rejane, jockey Federico Pérez; 2o. Japonez, 3o. Lery (brasileños). Tiempo: 1'39".

FOOTBALL

ASOCIACION ARGENTINA DE FOOTBALL

PARTIDOS DE SELECCION

Con el propósito de seleccionar el equipo definitivo que representará a la Asociación Argentina de Football en el próximo campeonato sudamericano que se jugará en el Brasil en el próximo mes de mayo, se jugaron ayer por la tarde, en el campo de deportes del Club de Gimnasia y Esgrima, en Palermo, dos partidos entre cuatro equipos formados por los jugadores considerados como los más hábiles, entre los que se hallan en condiciones de ausentarse de la capital por espacio de un mes.

A presenciar los partidos acudió un público muy numeroso.

El primer partido estaba anunciado para la 1.30 de la tarde, y se inició a la 1.55, porque hubo necesidad de completar los equipos con jugadores suplentes, por ausencia de algunos titulares.

Este primer partido careció de interés, por cuanto el juego desarrollado no pasó de mediocre en su calidad. Hubo equilibrio de fuerzas, y por ello las alternativas fueron variadas; pero, como decimos, no se hizo football superior, y por ello la elección será tarea difícil para la comisión de selección.

Los bandos se alistaron de la siguiente manera:

Equipo "rojos": A. Coll; A. Ferro y O. Olazar; J. Recanatini, A. Busso y J. Urso; N. Perinetti, A. Zavaleta, J. Botta, A. Brichetto y J. Francia.

Equipo "azules": J. Moreira; R. Barreto y H. Simmons; R. Naón, S. Felices y A. Celico; J. Lanterno, C. Izaguirre, A. Medina, J. Bertolini y A. Chavín.

A los 6 minutos de iniciado el juego, Francia, al recibir un pase de Zavaleta, señaló el primer tanto a favor de los "rojos". Seis minutos después, Zavaleta obtuvo la pelota, cedida por Busso, y corrió con ella un corto trecho, y, después de anular la intervención de Simmons, dirigió un fuerte tiro cruzado, que Moreira no pudo detener.

A partir de este momento, el juego se mantuvo equilibrado y ambas líneas delanteras realizaron repetidas incursiones al campo de los contrarios, logrando con ello dar abundante trabajo a los defensores de las dos vallas, los que no escatimaron esfuerzos para evitar se aumentara el score.

A los 25 minutos Ferro tuvo que abandonar la cancha de juego, debido a una colisión que tuvo con Chavín. Desde ese momento el equipo de los "rojos" actuó durante el primer tiempo con diez hombres.

Al faltar dos minutos para finalizar el primer período, se originó un entrevero de jugadores frente a la valla defendida por Moreira; le puso fin Zavaleta, señalando el tercer tanto a favor de su bando, mediante un tiro fuerte y cruzado.

Botta inició el juego en el segundo tiempo, y a los dos minutos los "rojos" elevaron el haber en lo que al score se refiere con un nuevo tanto, señalado por Botta al recibir un pase de Francia.

En este segundo tiempo el cuadro de los rojos fué integrado con C. García, que ocupó el puesto de half derecho.

A los 20 minutos Francia corrió con la pelota, y antes de llegar a la línea del "corner" dirigió un fuerte tiro cruzado, que dió oportunidad a Zavaleta para marcar el quinto y último tanto a favor de su bando.

Pocos minutos después el juez anunció la terminación del partido, pues este período sólo duró media hora; el score no había sufrido modificación y marcaba: "rojos" 5, "azules" 0.

Actuó bien el juez L. Martínez.

EL SEGUNDO PARTIDO

A las 3.50 p. m. el juez E. Palma dió orden de iniciar el segundo partido de práctica.

Los equipos que intervenían estaban formados por los aficionados considerados más hábiles en el juego, y se esperaba que la lucha fuera reñida e interesante.

El equipo "rojo" no pudo contar con el concurso de Calomino y Marcovecchio, que fueron reemplazados por Izaguirre y Clarcke, respectivamente.

Los bandos se presentaron así formados:

Azules: C. Isola; R. Castagnola y A. Reyes; E. Mattozzi, R. Cortella y E. Scoffano; M. Faivre, A. Blanco, A. Badalini, J. Hospital y J. N. Perinetti.

Rojos: M. Croce, R. Amorín y R. O. Sande; A. Silley, E. Ustenghi y P. Martínez; C. Izaguirre, J. Laiolo, J. Clarcke, N. Rofrano y F. Taggino.

Badalini fué el encargado de poner en movimiento la pelota, pero rápidamente Clarcke se posesionó de ella, haciendo adelantar su línea delantera. Castagnola intervino oportunamnete y alejó el peligro.

Continuaron los "rojos" atacando y en pocos minutos consiguieron varios "corners" que no dieron resultado positivo, hasta que a los 7 minutos de juego en un "corner" a favor del equipo "rojo", Taggino dirigió la pelota en forma precisa, dando oportunidad a Clarcke para señalar el primer tanto a favor de su equipo mediante un certero golpe de cabeza.

Continuó en la ofensiva el bando rojo y a los 11 minutos obtuvo un nuevo "corner" que Izaguirre ejecutó en buena forma, interviniendo Isola oportunamente.

A los 25 minutos de juego Clarcke avanzó con la pelota y en buen momento la cedió a Laiolo, pero como Reyes interviniera oportunamente, el delantero rojo volvió la pelota a Clarcke, quien señaló el segundo tanto a favor de su equipo.

A su vez los azules avanzaron en buena forma; pero la defensa contraria se encargó de desbaratar todos los avances.

A los 40 minutos de juego los azules obtuvieron un "corner", que no dió resultado.

Sin otras alternativas dignas de mención terminó la primera parte de juego.

Reanudada la lucha en el segundo período se notó una seria acometividad de los delanteros azules, y cuando apenas había trascurrido un minuto de juego, Hospital hizo un oportuno pase a Badalini, quien con un fuerte tiro alto señaló el primer tanto a favor de su equipo.

A los 5 minutos y de resultas de una colisión con Perinetti, el jugador Amorín se resintió de una vieja dolencia, viéndose obligado a abandonar la cancha para no volver a actuar en el resto del partido.

Debilitado así el equipo rojo, Ustenghi pasó a actuar en el puesto de "back" derecho.

Continuó el juego, notándose un ligero dominio de los azules, que no llegó a acentuarse.

A los 10 minutos, en un avance de los azules, Ustenghi incurrió en "hands" dentro del área penal, por lo que el bando azul obtuvo a su favor un "penalty-kick", que Mattozzi se encargó de dirigir, y lo hizo con un tiro bajo y fuerte, señalando el tanto de empate.

Los rojos realizaron varias incursiones a la valla contraria, a la que pusieron en serios apuros.

Por su parte los azules avanzaron bien, y Croce intervino varias veces eficazmente.

A los 40 minutos de juego Laiolo, al recibir un buen pase de Rofrano, batió a Isola con un tiro fuerte y dió el triunfo al bando rojo por tres tantos contra dos.

Sin otras alternativas y con entusiastas avances de los azules terminó el partido.

Correcto el juez.

El partido, en general, fué bueno y dejó satisfecho al numeroso público que lo presenció.

No puede decirse que ningún equipo demostró superioridad sobre el otro, siendo la lucha muy reñida.

El equipo azul ofreció dos novedades: la reaparición del arquero Isola y el estreno de Cortella como "centre half".

En cuanto al primero diremos que no actuó con el lucimiento de otras veces, aunque se desempeñó discretamente.

Cortella no respondió en el nuevo puesto, y sólo por momentos su actuación fué oportuna.

El resto del equipo actuó en buena forma, y en cuanto a los delanteros, se desempeñaron discretamente.

El bando rojo estuvo correcto. Tanto su defensa como sus "forwards" actuaron a conciencia y con mucho entusiasmo.

DE MONTEVIDEO

RESULTADOS

(Por telégrafo)

Montevideo, abril 6—Los partidos jugados hoy por la Copa Albión, dieron los siguientes resultados:

Nacional y Reformers, en Parque Central: Nacional, a pesar de ser un cuadro superior a su rival, no consiguió imponerse, terminando el encuentro sin que ninguno de los bandos triunfara.

—En el encuentro sostenido entre los equipos de Peñarol y Universal, el primero se impuso por cinco tantos contra cero.

—El partido entre Wanderers y Dublin terminó con un empate; ninguno de los bandos logró abrir el "score".

Belgrano fué vencido por Central por dos tantos contra cero.

River Plate se adjudicó los puntos del encuentro que debía sostener con Charley, porque éste no se presentó.

TIRO AL BLANCO

TIRO FEDERAL ARGENTINO

Publicamos a continuación los resultados de los diversos concursos de tiro al blanco disputados ayer en el stand de Palermo, bajo la dirección del Tiro Federal Argentino:

Fusil, distancia, 300 metros, categoría A, especial -- 1.o, A. Fatent, con 139 puntos, reloj de plata; 2.o, Ricardo Vá, con 126, cucharita de plata, 3.o, P. J. Reca, con 123, medalla de plata de primera.

Categoría A — 1.o, J. del Mazo, con 131 puntos, reloj de plata, 2.o, E. Marquine, con 122, cucharita de plata; 3.o, H. Volzoriam, con 112, medalla de plata de primera.

Categoría B, distancia, 250 metros— 1.o, B. Garibotti, con 119 puntos, reloj-pulsera de plata; 2.o, C. Vucto, con 104, botones de plata dorada; 3.o, M. Garobbio, con 102, medalla de plata de primera.

Categoría C, distancia 250 metros — 1.o, Isidro M. Correa, con 121 puntos, reloj-pulsera de plata; 2.o Alfredo S. Trucco, con 119, botones de plata dorada; tercero, Luis Caorsi, con 96, medalla de plata de primera.

Categoría D, Estímulo, distancia, 150 metros — 1.o, E. D. Sanguinetti, con 106 puntos, 50 pesos; 2.o, S. Calderón, con 105; 20 pesos; 3.o, J. Albisuri Etchart, con 104, 12 pesos; 4.o, M. Dusseldorp, con 103, 10 pesos; 5.o, S. Tolgosa, con 102, 8 pesos.

Revólver, categoría A, especial, distancia 50 metros — 1.o, C. de Dominici, con 152 puntos, reloj de plata; 2.o, T. V. Soto, con 145, cucharita de plata, 3.o, J. Costa, con 144, medalla de plata de primera.

Categoría A, distancia 50 metros — 1.o, F. A. Sambone, con 153 puntos, reloj de plata; 2.o A. Reuman, con 151, cucharita de plata, 3.o, J. M. Camaño, con 150, medalla de plata de primera.

Categoría B, distancia 50 metros — 1.o, E. Nicolello, con 163 puntos, reloj-pulsera de plata, 2.o L. Pedroli, con 150, botones de plata dorada; 3.o, A. E. Perri, con 144, medalla de plata de primera.

Categoría C, distancia 50 metros — 1.o, E. V. Ghilini, con 96 puntos, reloj-pulsera de plata; 2.o, F. A. Frugoni, con 94, botones de plata dorada; 3.o, A. Engelardt, con 84, medalla de plata de primera.

Pistola a voz de mando — 1.o, R. Bastianini, con 119 puntos, medalla de plata de primera; 2.o, A. Engelardt, con 102, medalla de plata de segunda.

Categoría Campeones, fusil, blanco circular a 300 metros — 1.o, Juan Martino, con 210 puntos.

Categoría Campeones, fusil, blanco circular a 300 metros, copa de honor, cinco series en posición de pie -- 1.o, A. Arana, con 181 puntos.

Categoría Campeones, revólver, blanco circular a 50 metros, cinco series— 1.o, F. N. Soto, con 134 puntos.

Premio de Mosca. Fusil, distancia, 350 metros -- 1.o C. Vuoto; a 300 metros, primero, A. Daneri; a 250 metros, primero, L. Caorsi.

Premio Mosca, revólver, distancia 50 metros — Primero, E. Nicolello.

YACHTING

YACHT CLUB ARGENTINO

En las regatas que realizó ayer el Yacht Club Argentino se disputaron las copas de los "12 metros", la de los "Dublin One Design" y la "Nemo", premios que, por sus condiciones especiales, habían despertado intensa expectativa entre los aficionados.

La primera serie, por la copa de los 12 metros, que se largó a la 1 p. m., fué disputada por el "Alachie" y el "Mouchette", de la clase internacional del premio.

La pericia de los timoneles daba particular interés a la carrera, como asimismo la circunstancia de que el domingo anterior, en la regata a la Colonia, el "Mouchette" venció a su rival por escasa ventaja.

En la salida, el "Alachie" consiguió aventajar a su adversario en algunos segundos, ventaja que se acrecentó durante el recorrido, venciendo, al fin, por escasos minutos. Los timoneles señores C. Palaczek y A. L. Lanusse, en especial este último, que dirigía el "Alachie", fueron muy felicitados.

La segunda serie, por handicap en 12 millas, puso frente a frente a dos viejos rivales del "yachting", el "Recluta" y el "Chajá", corriendo esta vez el "Recluta" con su handicap nuevo, que da una apreciable ventaja a su rival.

En esta regata, los dos barcos sufrieron averías en su velamen, pero sin que ello implicara ventaja para ninguno de los adversarios, pues los dos rifaron la "escandalosa", continuando la prueba en igualdad de condiciones. Durante el desarrollo de la regata, el "Recluta" fué acrecentando la ventaja que sacó al enemigo en la salida y la conservó hasta el final.

Fué muy felicitado el ganador, J. R. Lanusse, así como también la tripulación del "Chajá", que componiéndose únicamente de aficionados bajo la dirección de B. Nazar Anchorena maniobraron con la rapidez y precisión de expertos marinos.

La tercera serie, por la "copa Nemo", fué disputada por las viejas embarcaciones del club, "Macá", "Phalarope" y "Polaris", timoneadas, respectivamente, por A. J. Molina, A. C. Lemoine y F. J. Reyes.

Desde la salida se inició una lucha interesante entre los dos primeros barcos, lucha que se mantuvo encarnizada durante todo el trayecto de la regata, definiéndose en los últimos metros, donde el "Macá", hábilmente timoneado por el aficionado Molina, consiguió hacer suyo el premio. El "Polaris" abandonó la prueba.

La cuarta serie, por la copa "Dublin Bay One Design", fué también en "match", donde se encontraron por primera vez frente a frente los dos yates recientemente construídos por el Yacht Club Argentino, "Hortensio" y "Racha", timoneados por W. L. Boutell y E. Marennes.

La señal de partida fué dada a la 1.30 p. m., y constituyó la iniciación de una reñida lucha entre los dos timoneles, que se vieron obligados a hacer gala de su habitual pericia para conseguir el triunfo, que, al fin, pudo hacer suyo el "Hortensio", pero por escasa ventaja, después de haber hecho una regata llena de incidencias agradables.

Actuó de oficial de día el aficionado doctor Abelardo Gutiérrez.

YACHT CLUB RIO DE LA PLATA

En el río de la Plata, frente a San Isidro se realizó ayer la regata organizada por el Yacht Club Río de la Plata, en la que se disputaba el "Premio Comisión de Regatas, último de la temporada oficial de 1918-1919.

El interés principal de la prueba residió en la lucha de los yates Brisa y Céfiro, que resultó reñidísima; decidiéndose por último a favor del Brisa, por pocos segundos de diferencia.

El resultado general de la prueba fué el siguiente:

Primero, Brisa, timoneado por Alberto Milhas, salió a la 1 hora 33 segundos p. m.; pasó la boya de San Isidro a la 1 hora 59 minutos 10 segundos p. m.; llegada, 3 horas 45 minutos 17 segundos p. m. Tiempo empleado, 2 horas 45 minutos 17 segundos.

Segundo, Céfiro, timoneado por Alberto Juncosa, salió a la 1 hora 41 segundos p. m.; pasó la boya de San Isidro a la 1 hora 58 minutos 51 segundos p. m., llegó a las 3 horas 45 minutos 51 segundos p. m. Tiempo empleado, 2 horas 45 minutos 51 segundos.

Tercero Delta, timoneado por José R. Leger, salió a la 1 hora 1 minuto 20 segundos p. m.; pasó la boya de San Isidro a las 2 horas 2 minutos 39 segundos p. m.; llegó a las 3 horas 51 minutos 48 segundos. Tiempo empleado, 2 horas, 51 minutos 48 segundos.

Cuarto, Euro, timoneado por Justo Ramos, salió a la 1 hora 31 segundos p. m.; pasó la primera boya a las 2 horas 5 minutos 57 segundos p. m.; llegó a las 3 horas 55 minutos 10 segundos p. m. Tiempo empleado, 2 horas 55 minutos 10 segundos.

Actuó de oficial de día el aficionado Antonio Galfrascoli.

CICLISMO

CLUB CICLISTA INDEPENDIENTE

Organizada por el Club Ciclista Independiente, se realizó ayer una carrera a la "americana", por equipos formados por corredores de segunda y tercera categoría, en el recorrido Núñez-San Fernando-Núñez.

Los resultados generales fueron los siguientes: 1.os, Maraza y Venroso, del Club Ciclista Velocidad y Resistencia, en 52 minutos, 40 segundos; 2.os, Ramírez y Pereyra, de la Federación Ciclista Argentina, en 53 minutos; 3.os., Tarbuch y Esteve, del Club Ciclista Independiente, en 53 minutos, 21 segundos.

FEDERACION CICLISTA ARGENTINA

Se realizó ayer por la mañana la tercera marcha de la temporada de turismo organizada por la Federación Ciclista Argentina en un recorrido total de 50 kilómetros, que comprende el trayecto plaza del Congreso, San Fernando, Recoleta. Intervinieron numerosos corredores. Actuaron de oficiales de ruta, Antonio Farina y Carlos Laverigne.

LAWN TENNIS

ASOCIACION DE PROFESORES DE EDUCACION FISICA

El primer concurso interno de lawn tennis "a la americana" para parejas, organizado por la Asociación de Profesores de Educación Física, se iniciará el 13 del corriente, a las 7 a. m.

Las inscripciones se aceptarán hasta el día 6 en el local Coronel Díaz 2150.

BUENOS AIRES LAWN TENNIS CLUB

El 26 del corriente darán comienzo los campeonatos del Río de la Plata, que organiza el Buenos Aires Lawn Tennis Club, y que se dividen en partidos de campeonatos y de handicap.

Los campeonatos del Río de la Plata son los siguientes números: individual de caballeros, individual de damas, dobles de caballeros, dobles de damas, dobles mixtos e individual de veteranos.

Los concursos con handicap están divididos en la siguiente forma: individual de caballeros, individual de damas, dobles de caballeros, dobles de damas, dobles mixtos e individuales de menores para niñas y jóvenes que no han cumplido 16 años el 15 de abril de 1919.

TIRO A LA PALOMA

CLUB INTERNACIONAL DE CAZADORES

Con gran concurrencia de tiradores se efectuó ayer la anunciada reunión de tiro a la paloma, en el "stand" que el Club Internacional de Cazadores posee en Rivadavia, con el siguiente resultado:

El premio "Perdiz" fué ganado el 1o por A. Alemanni, y el 2o., por M. Pisano.

En el premio "Apertura" resultó ganador J. De Giacomi, siendo dividido el 2o. y 3o. premios entre E. Riglos y P. E. Alegre.

Las diferentes pollas habidas en el día fueron ganadas por: A. Alemanni, G. Tognonato, A. J. Olivari, M. Pisano, H. Pini, D. Urquiza, B. J. Peró, Miguel Riglos, J. Badano, J. A. Sanguinetti, F. C. Woodgate, E. Tolomei y Marcos Riglos.

PEDESTRE

CLUB PEDESTRE ARGENTINO

Ayer se realizó la carrera pedestre sobre el trayecto "Recoleta-Palermo-Recoleta", organizada por el Club Pedestre Argentino, para todo aficionado que no hubiese ganado primer premio; los resultados generales fueron los siguientes:

1o. Justo Gaye, del Club Pedestre Velocidad y Resistencia, en 17 minutos 18 segundos 4|5; 2o. Bartolomé Yanon, del Club Pedestre Argentino, en 17 minutos 25 segundos 1|5; 3o. Manuel E. Hermida, del Club Pedestre Argentino, en 17 minutos 30 segundos; 4o. Enrique Maldonado, del Club Pedestre Argentino; 5o. Manuel Montenegro, del Sport Club Jorge Newbery; 6o. D. Plácido, del Sport Club Jorge Newbery; 7o. Vicente Calvo, del Club Pedestre Argentino; 8o. Benjamín Perdoni, del Club Pedestre San Martín; 9o. Jorge Fresco, del Club Pedestre Nacional, y 10o. Héctor Lapouble, del Club Sportivo Nacional.

NUESTRO FOLLETIN

La conquista de la enemiga, pág. 14

INSTRUCCION PUBLICA

Viaje del presidente del consejo

Hoy debe partir de la capital el presidente del Consejo Nacional de Educación, doctor Angel Gallardo, en viaje de inspección escolar por los territorios, especialmente por el Neuquén. Le acompañará, probablemente el inspector general de escuelas de los territorios, doctor Lucena.

Mientras dure la ausencia del doctor Gallardo, le reemplazará en la presidencia del consejo el doctor Marcelino Herrera Vegas, nombrado recientemente vicepresidente de esa corporación.

SOCIEDADES Y CIRCULOS

LA LIRA ARGENTINA — Con motivo de cumplirse el primer aniversario de su fundación, la comisión directiva de este círculo sirvió anoche un "lunch" en el local del mismo, al cual asistieron numerosas familias.

HIJOS DEL AYUNTAMIENTO DE MOS — El 12, en Sáenz Peña 242, efectuará una función y un baile, con motivo del primer aniversario de su fundación. El presidente de la comisión organizadora pronunciará un discurso, se representarán las obras "Polka Susana" y "Flor de los pazos", y luego se realizarán números de canto y monólogos.

TRIBUNALES

EN LA ADMINISTRACION DE JUSTICIA

Sueldos del personal subalterno

Un núcleo de empleados subalternos de la administración de justicia nos ha pedido que hagamos notar la exigüidad de sus sueldos y, como consecuencia de ello, lo justo que sería aumentarlos en una cantidad tal que les permita atender a las más indispensables necesidades de la vida.

Los escribientes perciben una mensualidad de 142.50 pesos, y los ordenanzas y ascensoristas, 90 pesos, sumas que a unos y otros les resultan insuficientes, en razón del encarecimiento de la vida.

Si los empleados que mencionamos como ejemplo viven solos o tienen que sostener a sus familias,—y cabe advertir que en los tribunales son muchos los que se hallan en tal situación—les resulta un problema de muy difícil solución hacer frente a aquellas necesidades.

Por lo que atañe a los escribientes bueno es recordar que tienen sobre sí, en el trámite diario de las causas, una responsabilidad muy extensa. En efecto, los jueces y secretarios no pueden practicar, porque es materialmente imposible, una serie de diligencias y tareas que a ellos les está encomendada, y la delegación de funciones en el oficial primero y en los escribientes se impone necesariamente.

Es así, que muchos de estos modestos empleados llegan hasta redactar una parte del despacho, reciben, a veces, absoluciones de posiciones, toman declaración a testigos, levantan actas de juntas de acreedores y de juicios verbales y realizan otros

... trabajos que demandan conocimientos especiales.

En realidad, por las funciones que desempeñan, dichos empleados no encuadran en la calificación común de escribientes, y los mismos magistrados, al designarlos en las resoluciones judiciales para que practiquen notificaciones, emplean el término "auxiliar".

Se justifica, entonces, un aumento en sus sueldos, porque con una remuneración tan reducida no se les puede exigir que la dedicación a la labor diaria, tenga la eficacia que sería necesario desarrollar en la atención de los intereses del público litigante.

NOTICIAS MUNICIPALES

En la calle Caseros

La Intendencia ordenó hace algún tiempo la construcción de la acera reglamentaria frente a una propiedad que existe en las calles Caseros y Jujuy, lo que hasta la fecha no ha sido realizado. Las aguas de lluvia han formado en ese lugar un zanjón de un metro de profundidad, lo que hace resaltar la falta de cumplimiento a la disposición referida.

CULTO CATOLICO

Durante los días de Semana Santa, en la basílica de San José de Flores se efectuarán las siguientes ceremonias: Viernes 11, a las 4.30 de la tarde, rosario, terminación del septenario de Dolores, vía crucis, sermón y canto del perdón; domingo de Ramos, a las 8.30 de la mañana, oficios, bendición de ramos, procesión y misa solemne; a las 4.30 de la tarde, rosario, trisagio y bendición con el Santísimo; lunes y martes santo, se oficiarán misas de 7 a 10 a. m., y a las 4 de la tarde, habrá rosario, lectura espiritual, vía crucis y canto del Perdón; miércoles santo, se oirán confesiones todo el día hasta las 5.30 p. m.; jueves santo, a las 8.30 de la mañana, se oficiará una misa solemne y se efectuará la procesión al monumento. Luego, a las 8.30 p. m., piadoso ejercicio de la Hora Santa, y a las 5, sermón de institución por el presbítero Antonio Iriberne; viernes santo, a las 8.30 de la mañana, habrá oficios y adoración de la Santa Cruz; a la 1.15 p. m., lectura de las siete palabras, cánticos y sermón de agonía por el presbítero Pedro Labonne. A las 4 de la tarde, maitines y laudes, y sermón por el presbítero Nicolás Fasolino. Durante este día y el anterior, la iglesia permanecerá abierta hasta las 7.30 de la noche. Sábado santo, a las 8.30 de la mañana, habrá oficios, bendición del fuego, cirio pascual, consagración de la pila bautismal y misa de gloria. Las confesiones se oirán ese día hasta las 5.30 de la tarde.

El domingo, habrá misas desde las 6 de la mañana hasta la 1 de la tarde, menos a las 12. La misa de comunión general se oficiará a las 7 y a las 10 se efectuará una misa solemne con sermón. Luego, a las 4.30 de la tarde, habrá rosario y bendición con el Santísimo.

—Cuarenta horas — Iglesia de Corpus Christi, Amenábar y Ushuaia.

INFORMACIONES UTILES

CALENDARIO

Calendario gregoriano — 7 de abril
—Festividad católica — San Epifanio.
Id ortodoxo — 25 de marzo.
Id israelita — 7 de nissan de 5679.
Id mahometano — 8 de redjeb de 1337.

BOLETIN DEL DIA

Ejército de Salvación

Presidida por el coronel Palmer, se realizó anoche una velada en el salón de la calle Santiago de Estero número 1243, con motivo del congreso anual que realiza el Ejército de Salvación.

Durante el acto se exhibieron varias cintas cinematográficas, e hicieron uso de la palabra varios oradores.

—Mañana, a las 8.45 de la noche, se efectuará la última reunión del congreso anual, en el salón de la calle Sarmiento 1243.

BOLSA, BANCA Y COMERCIO

RESUMEN DE LA SEMANA

El ambiente de la plaza se mantuvo durante la semana terminada a la expectativa de que se resolviesen la cuestión portuaria y el convenio con los aliados, pero asimismo desplegó una mayor actividad en distintos órdenes, en condiciones favorables y con tendencia de entrar en franca reacción.

Los embarques de cereales sumaron toneladas 70.994, mejorando el mercado para los negocios y cotizaciones, cuyo cierre se hizo con alza de 20 centavos en trigo, de 70 centavos en la avena, de 35 centavos en el lino y de 30 centavos en el maíz. Entraron en plaza 141.896 bolsas de cereales, y las operaciones en el Once arrojaron un total de 102.017 bolsas.

De lanas se exportaron 4.865 fardos, ayer fueron reanudadas las operaciones en frutos y productos del país, de modo que después de un prolongado paro, el mercado recobrará ahora sus actividades en forma que se espera será satisfactoria.

Para el exterior fueron despachados 60.168 cuartos vacunos y 44.556 reses de ovinos. En Liniers entraron 37.799 cabezas de vacunos, y en Tablada 69.885 lanares, presentando el mercado de los primeros estado igual a la semana precedente, esto es, firme para las haciendas especiales; en cambio, desmejoró la situación para los lanares, debido a la escasa demanda y menor competencia, a pesar de que no hubo mayores entradas.

La plaza de cambios sobre el exterior cotizó a favor de nuestra moneda, a causa del poco interés que hubo por parte de los tomadores: los tipos cerraron, con alza de 3/16 sobre Inglaterra, de 0.15 sobre Francia, de 0.20 sobre Italia y de 0.1 sobre España. La cotización sobre Estados Unidos bajó 1.50 oro.

Las cuatro principales empresas ferroviarias recibieron 489.000 libras esterlinas, con disminución de 5.000 y 35.000 libras en comparación, respectivamente, de la penúltima semana y la igual a la terminada del año anterior.

El último balance de la Caja de Conversión no anota cambios en la situación monetaria; registra saldo de 363.207.637.42 pesos oro, incluso $ oro 103.742.188.06 en bonos por depósitos en las legaciones, y $ m|l. 1.163.944.679.51 de circulación general en todo el país.

La Bolsa presentó dos aspectos bien definidos, a saber, de actividad y firmeza uno, para dos valores de renta, y otro de calma y flojedad para los papeles de empresas particulares. Con títulos y fondos públicos hubo movimiento de $ 5.569.076, y de Bancos y sociedades anónimas se realizaron 11.653 acciones, esas cantidades acusan aumento de $ 563.650, y disminución de 15.837 acciones.

En el cuadro siguiente establecemos la mínima de todos los valores cotizados en la Bolsa, con los precios últimos, en comparación con los de la penúltima semana.

TITULOS Y FONDOS PUBLICOS

	Mzo 29	abril 5
Cédula Arg., 6 o|o	100.30	100.60
Idem 1a. serie	101.20	101.40
Idem 2a. serie	100.80	101 —
Idem 3a. serie	101.50	98.50
Idem 4a. serie	101.30	93.50
Idem 5a. serie	100 —	95.90
Idem serie H, 7 o|o	102.10	102.70
Idem serie L, 6 o|o	101.—	101.30
Idem serie K, 5 o|o	98.80	99 —
Crédito Arg. 1905, 5 o|o	88 —	88.30
Idem 1911, 5 o|o	86.50	86.50
Cert. municip., 7 o|o	101.30	100.—
Bonos pavim., 6 o|o, sem.	83.80	83.80
Idem idem trimest.	94 —	—
Emp. Mpal. 1897, 6 o|o	93 —	101.—
Bs. As., 6 o|o, 1a. serie	88.50	—
Idem idem 2a. serie	89.—	—
Idem idem 3a. serie	89 —	88 —
Id O. Sto. La Plata, 6 o|o	87.—	46 —
Id Edif. Escolar, 5 o|o	85.—	85.50
Id emp. int., 2 1|2 o|o	35.50	36.—
Id id ext., oro, 3 1|2 o|o	52.50	53 —
Bco. Prov., 6. hip., 6 o|o	96.50	96.50
Id conv. oblig., 5 o|o	77.50	77.—
Mendoza: deuda, 8 o|o	88. —	89.—
S. Fe, Dda. 1910, 6 o|o	80.50	80.50
Id id 1936, 6 o|o	82.—	87.50

BANCOS Y SOCIEDADES ANONIMAS

El Hogar Arg., 80 o|o	180.—	178.—
Nvo. Bco. Italiano	323.—	320.—
Banco Español	150.—	150.—
Bco. Provincia	135.—	134.—
Id 40 o|o pgdo.	67.—	67.50
Bco. Com. Italiano	141.—	—
Bco. Italia, oro	110.—	108.—
Banco de Galicia	96.—	—
Banco Francés, oro	63.50	62.—
[illegible] bonos, 3 o|o	93.—	—
[illegible] Popular Arg.	29.—	29.—
Cía. [illegible], oro	193.—	190.—
La Tabacalera	190.—	193.—
Cía. de Comercio, 80 o|o	320.—	320.—
[illegible]	230.—	230.—
Las Palmas Ch. Azúcar, oro	130.—	130.—
[illegible]	117.—	116.50
[illegible] Rivadavia	165.—	160.—
[illegible]	105.50	105.50
[illegible]	110.—	109.—
[illegible]	101.—	101.—
[illegible]	93.—	93.—
[illegible]	80.50	81.—
[illegible]	70.—	70.—
[illegible]	66.—	65.50
[illegible]	23.90	25.80
[illegible]	60.—	48.—
[illegible] oro	8.60	—

SECCION SOLICITADAS

DOCTOR PEDRO A. GUERRERO, JEFE de sala hospital E. Tornú. Pulmones, Corazón, Vías digestivas. Tratamiento específico de la tuberculosis, Uruguay 83, de 4 a 6.

SECCION NOTABLES

Canas a un lado

Una antigua receta casera las hará desaparecer

Las canas son a menudo una seria contrariedad que se presenta tanto a hombres como a mujeres cuando aun se encuentran en la plenitud de su vida. Las tinturas para el cabello no deben usarse siempre porque sus inconvenientes son obvios y además causan perjuicio al pelo en muchos casos. Pocas personas saben que una fórmula muy sencilla, fácilmente hecha en casa, devuelve a las canas el color primitivo del cabello, de la manera más inofensiva. Basta con que compre usted dos onzas de tammalite concentrada en casa de su boticario, y las mezcle con tres onzas de ron o espíritu de laurel. Aplique usted esta sencilla y inofensiva loción a su cabello durante unas cuantas noches por medio de una esponjita y las canas desaparecerán paulatinamente. La loción no es grasienta ni pegajosa, y ha sido probada con éxito una y otra vez durante varias generaciones por las personas que han tenido la dicha de poseer la fórmula.

Mezcle Vd. mismo la loción en su casa, consiguiendo un frasco completo de tammalite concentrada, con el sello intacto, lo cual será suficiente para asegurar éxito.

ESTOMAGO e intestinos. Rivadavia 1170, de 4 a 6
Dr. CALANDRELLI

Haga funcionar su intestino todos los días

Toda la ciencia de la salud consiste en digerir bien, asimilar mejor y eliminar lo inservible con exactitud. Las materias extrañas que a su organismo no interesan son las que están, demás en su cuerpo, Es necesario eliminarlas. Su intestino debe trabajar bien,
De eso depende su salud, su vigor y sobe todo su temperamento. Use la
SANTEINE
y Vd. eliminará todos los días los elementos extraños que su estómago e intestino no han asimilado. Pidan prospectos explicativos a la
Farmacia Franco - Inglesa
581 SARMIENTO 587 - B. Aires

Dr. LAURE Director del Hospital Francés. Señoras, partos y cirugía abdominal. Consultas de 2 a 4 SARMIENTO 1080. U. T. 931 (Lib.) v7a

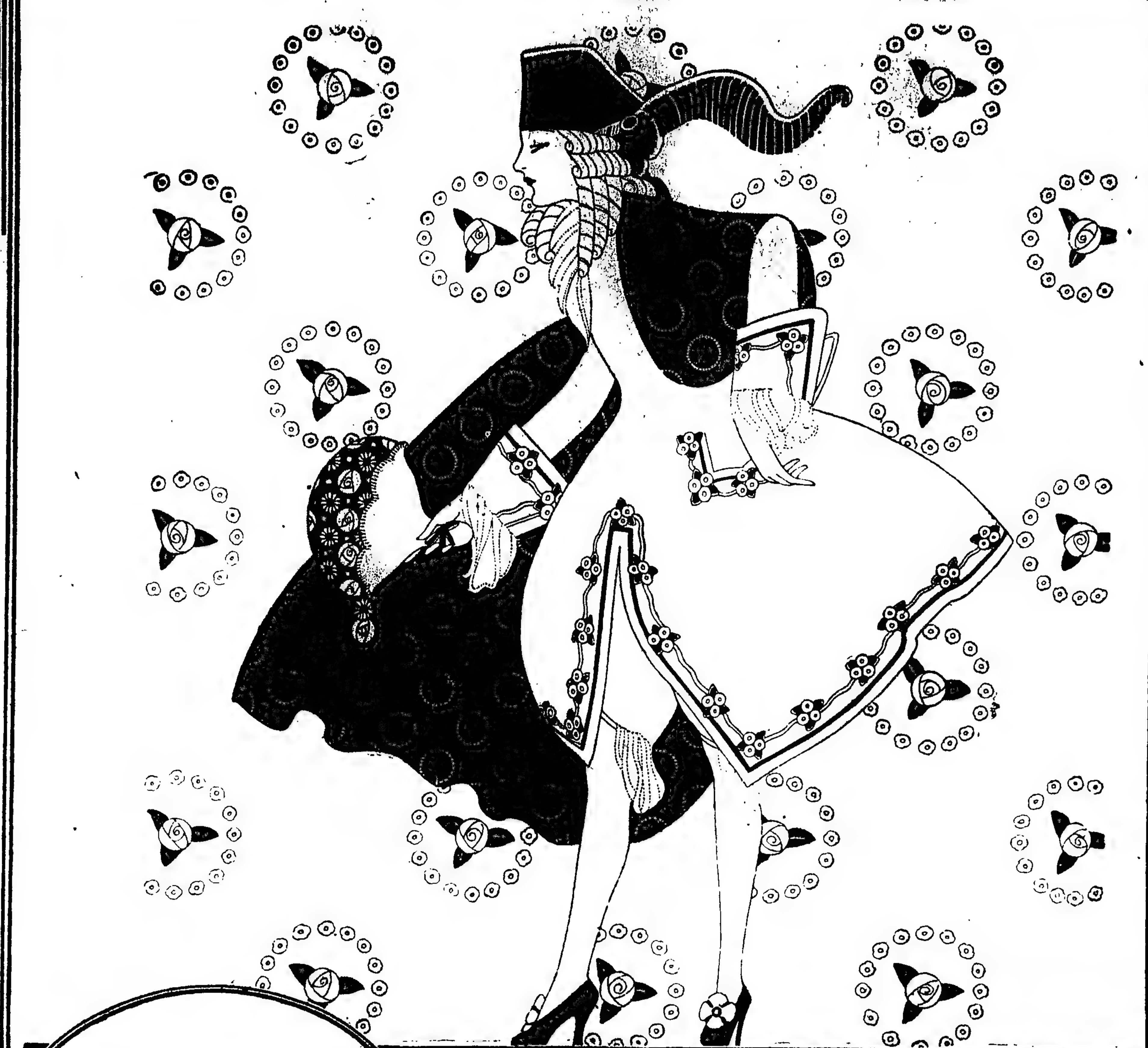

The South American Stores
Gath & Chaves Ltd.
Anexo: Av. de Mayo, Perú y Rivadavia...
Casa Central: Florida y Cangallo.

HOY en el Anexo de Gath & Chaves
EXTRAORDINARIA EXPOSICION DE
FLORES
CON MOTIVO DEL RECIENTE ARRIBO DE UN MARAVILLOSO SURTIDO DE FLORES, INICIAMOS HOY UNA EXHIBICION ESPECIAL DE TODAS LAS VARIEDADES RECIBIDAS. ADEMAS, y PARA DAR A ESTA VENTA MAYOR ATRACTIVO, HEMOS MARCADO PRECIOS BAJISIMOS EN NOTORIA DISCREPANCIA CON LA CALIDAD DE LAS FLORES PUESTAS EN VENTA. - ENTRE OTRA GRAN VARIEDAD, SE DESTACAN LAS QUE DETALLAMOS A CONTINUACION:

Jacintos · Crisantemos · Violetas · Rosas · Coronas · Dálias · Amapolas · Calandrillos · Orquídeas · Flor de durazno · Lirio del valle · Glicinas · Margaritas · Narcisos · Muguet · Claveles · Aromas · Jazmín del Cabo · Hortensias · Estrella Federal · Gramilla · Helechos · Musgo Marino y Canastos artísticamente preparados con delicadas flores.

"VOGUE"
REVISTA NORTEAMERICANA ESCRITA EN CASTELLANO
ESTA EN VENTA EL NÚMERO CORRESPONDIENTE a MARZO
PRECIO del EJEMPLAR $ 1.20

LOS DOS METODOS

ANTAÑO. — Para preservarse de resfriados, toses y bronquitis, se usaban capas, bufandas, chales, cobertores, paraguas, etc.

HOGAÑO. — Con tomar ALQUITRAN GUYOT es suficiente.

El uso del Alquitrán Guyot, a todas las comidas y a la dosis de una cucharada cafetera por cada vaso de agua, basta, en efecto, para hacer desaparecer en poco tiempo aun la tos más rebelde, y para curar el catarro más tenaz y la bronquitis más inveterada. Es más; a veces se consigue dominar y curar la tisis ya declarada, pues el Alquitrán detiene la descomposición de los tubérculos del pulmón al matar a los malos microbios, causa de dicha descomposición.

¡Desconfiad del consejo, realmente interesado, si, en lugar del verdadero Alquitrán Guyot, os propusiesen tal o cual producto! Para lograr la curación de bronquitis, catarros, resfriados antiguos descuidados, y, necesariamente el asma y la tisis, es absolutamente preciso especificar bien en las farmacias que lo que deseáis es el verdadero Alquitrán Guyot. Aunque lo mejor para evitar todo error es fijarse en la etiqueta que, si es del verdadero Alquitrán Guyot, lleva el nombre de Guyot impreso en grandes letras y su firma en tres colores: violeta, verde y rojo, al biés, así como las señas: Maison L. FRERE, 19, rue Jacob, París.

Advertencia. — Como hay personas para quienes el sabor del agua de brea no es agradable, podrán reemplazarla con las Cápsulas Guyot de Alquitrán de Noruega (de pino marítimo puro) y tomar dos o tres cápsulas a cada comida; las cuales producen idénticos efectos saludables y una curación igualmente cierta. Las verdaderas Cápsulas Guyot son blancas, y la firma de Guyot va impresa en negro sobre cada cápsula.

Riñón-Vejiga-Próstata
URETRA Y VENEREO-AVARIOSIS
Dr. MACKINTOSH
Cirujano de las vías génito-urinarias.— Jefe de la especialidad en el Hosp. Fiorito. Uretroscopía, electro y sueroterapia en las uretritis crónicas, alta frecuencia y electro-coagulación. Consultas de 2 a 6 p. m. Pueyrredón 842. U. T. 1613, Mitre. v19

Doctor E. T. FRERS
Médico del Hospital Rawson—GARGANTA, NARIZ y OIDOS. — Viamonte 838, de 2 a 5 p. m. U. T. 7000 (Libertad). v15

J. EDELBERG Dentista-cirujano. Dientes fijos sin paladar. Operaciones sin dolor, Bernardo de Irigoyen 909. v15

Dr. DODDS
Médico oculista, enfermedades de los OJOS y ANTEOJOS.—MAIPU 794, de 3 a 5.

SOCIEDAD HIPOTECARIA
BELGA-AMERICANA
Banco Hipotecario Franco-Argentino
226 - Bartolomé Mitre - 226
Hace préstamos hipotecarios en oro sobre propiedades en la capital federal y sobre establecimientos de campo, a largos plazos y sin límite en la cantidad.

DEBILIDAD NERVIOSA
Parálisis, mareos, falta de vitalidad, neuralgias. Electricidad médica, Rayos X.. — Dr. Torrents, B. de Irigoyen 247, de 2 a 5.

HEMORROIDES
Sequedad del vientre, estómago e intestinos, cura radical sin operar ni dolor. Rayos X. Dr. Ferrer, Sarandí 27, de 5 a 7 p. m.

ULCERAS, FISTULAS
Várices, hinchazones, picazones, supuraciones crónicas. Cura sin operar ni dolor. Rayos X. Sarandí 27. Dr. Ferrer, de 5 a 7.

PHILIPS
ARGA

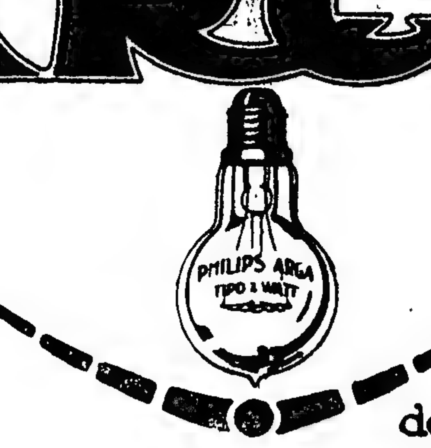

Lamparitas de alta calidad
SE VENDEN EN LAS BUENAS CASAS DEL RAMO

REAPERTURA DEL
TE COLONIAL
FLORIDA 56
El mejor te, más confortable, preferido por la gente chic.
JUEVES DIA DE MODA

Dr. RAUL BECCO
Garganta, nariz y oídos. Jefe clínica de la especialidad en el Hospital Italiano. Rivadavia 1138. De 2.30 a 5.30. 1p

BRONQUITIS - ASMA
Tos, resfríos mal curados, catarros, fatiga, debilidad. Cura especial — Rayos X. — Dr. Torrents, de 1 a 5. B. de Irigoyen 24...

ESTOMAGO
Dispepsia, Dilatación, Colitis, Estreñimiento, Gastro-enteritis, Enfermedades del Hígado y del Vientre en general. — Cura radical de las Hemorroides sin operación. Rayos X (examen gratis). Dr. C. SANCHEZ AIZCORBE, médico especialista. Avda. de MAYO 1157.—De 7 a. m. a 7 p. m.

Dr. Delfino
Unicamente Garganta, Nariz y Oídos. LAVALLE 959, de 2 a 5. - U. T. 1754, Lib.

Dr. Enrique Castaño
Médico del servicio de génito-urinarias del Hospital San Roque. Especialista en enfermedades del riñón, vejiga, próstata, etc. y afecciones específicas. Tratamiento de los tumores vesicales por electrocoagulación. Consultas de 4 a 7 p. m.—TUCUMAN 830.

SANATORIUM LAVALLE
Director: Dr. JOSE V. VARALLA
CALLE LAVALLE 1750-52
Pensiones de lujo y económicas. — Salas de operaciones modelo. — Servicio médico permanente.—Los enfermos pueden ser operados por médicos de su confianza.

Dr. Polito
Especialista de los hospitales R. Mejía y Rawson, Piel, secretas, sífilis, urinarias.— SE MUDO, B. MITRE 1548, de 2 a 8. v6m

MUEBLES
A precios de fábrica en la
"UNION FABRICANTES"
SUIPACHA 334
J. RINALDI
Gerente

VALOR DE LA PROPIEDAD

BRAVO BARROS y Cía.

Casa calle Medrano 1949, de 8.66 por 26 metros, superficie 221 ..., en $ 4.000 ($ 181 el m. c.) Comp. [illegible].

Casa calle Güemes 4118, de ... metros, superficie 215.80 m. ..., en $ 14.000 ($ 67.66 el m. c.). Comp. [illegible] Arca.

Casa en Villa Ballester, ... General Paz 445, de 8.66 por 30 metros, ... 259.80 m. c., en $ 3.850 ($ 14.85 ...). Comp. J. R. Nadal.

Casa avenida Nacional 3151, de 8.66 por 38.78 metros, superficie 335.83 m. c., en $ 6.500 ($ 19.35 el m. c.). Comp. Ramiro J. Doscalzi.

Casa calle Cuba 3569, de 10.29 por 17.32 metros, superficie 179.95 m. c., en $ 6.300 ($ 35 el m. c.). Comp. Juan Donato Naso Prado.

Terreno en Necochea, parte de la chacra núm. 144, con una superficie de 4.318.10 m. c., en $ 5.434.81. Comp. Juan Hosmann.

Terreno en Liniers, calle Alvariños entre Ercilla y Schmidel, 746.64 m. c., a razón de $ 1.60 el m. c., lo que hace un total de $ 1.191.68. Comp. Alejandro Bird.

V. S. LOBATO y Cía.

La quinta de Caride, en Banfield, ... 1850, con contrafrente a General Paz y salida a Sucre, con 5.139 ... metros cuadrados, en $ 280.000, promedio $ 56.35 el m. c. Comp. La Comunidad Hermanos de ..., para edificar un colegio.

Propiedad calle Bacacay ... Terrero, superficie 60..., en $ 45.000, promedio $ 74.91 el m. c. Comp. señora Josefa U. de Anchorena.

Propiedad calle Piedras 45..., de 8.66 por 25.54 metros, superficie ... m. c., en $ 30.200, promedio $ 153.67 el m. c. Comp. Bernardo Jea, en comisión.

Propiedad calle Cochabamba ..., superficie 340.63 m. c., en $ 33.600 ... $ 98.63 el m. c. Comp. P. C. Bianchi.

Propiedad calle Freyre 811, de 8.66 por 20.31 metros, superficie 302.50 m. c., en $ 7.000, promedio $ 16.66 el m. c. Comp. A. Onetto, en comisión.

Propiedad en Bella Vista, Avenida de Mayo (camino al Pilar, frente a la parada Comandancia, del tranvía Lacroze), de 25.98 por 51.80 metros, superficie 1.332.77 m. c., en $ 6.000, promedio $ 4.50 el m. c. Comp. Mario Emilio Campe.

Propiedad calle Nahuel Huapi 1477, de 8.66 por 43.30 metros, superficie 375 m. c., en $ 5.600, promedio $ 14.66 el m. c. Comp. Salvador Ansaldi.

Propiedad calle Caracas 5217, de 10 por 13.73 metros, superficie 137.30 m. c., en $ 4.850, promedio $ 35.31 el m. c. Comp. Juan María Domínguez Caetano, en comisión.

Propiedad calle San Alberto 3299, esquina Caracas, superficie 191.13 m. c., en pesos 23.500, promedio $ 12.29 el m. c. Comp. Edmundo T. Calcaño.

Terreno en Mar del Plata, calle Sarmiento entre Gazcón y Falucho, de ... m. c., en $ 201, promedio $ 16 ... Comp. Alcira Baldarrarrain.

JOSE BACIGALUPPI

Propiedad calle Entre Ríos ..., de 8.66 por 15.15 metros, edificio antiguo, se vendió en $ 29.050, sale a $ ... Comp. Rafael y Lorenzo Yarnoz.

Propiedad calle Paraguay ..., de 8.66 por 30.31 metros, en $ 7.000, sale a $ 27 ... Comp. Angel Zanon.

Judicial, propiedad calle Mariano Acosta 1140, de 8.66 por 67.98 metros, en $ 1.650, sale a $ 2.92 el m. c. Comp. Juan Carrera.

Propiedad calle Luca 1322, de 8.66 por 25.90 y 25.98 metros, en $ 10.850, sale a $ 48 el m. c. Comp. Juan P. Moix.

Propiedad en Barracas, calle Santa Elena 341, de 8.66 por 88.33 y 84.52 metros, en $ 15.800, sale a $ 35 el m. c. Comp. Constantino Domínguez.

Terreno en Villa del Parque, calle Cuenca entre Simbrón y San Roque, mide 8.66 por 43.30 metros, a $ 5 el m. c., importa $ 2.000. Comp. Basilio García.

A. C. TAQUINI y Cía.

Judicial, propiedad calle Ramón L. Falcón 2588 y 90, de 7.79 metros por 34.64, total 269.98 m. c., en $ 13.500. Comp. Rafael de la Torre (en comisión).

Judicial, propiedad avenida Alberdi y General Paz, con superficie de 1.823 m. c., vendida en $ 5.000. Comp. señora Lorenza Azuarte.

F. GONZALEZ MURO y Cía.

Alberdi 1246, terreno con edificio antiguo superficie 526 varas, vendido en $ 22.618, o sea $ 43 la v. c. Comp. Alfonso Ragá.

Casa calle Agrelo 3261, de 9 por 19 varas, vendida en $ 23.000. Comp. Luis Barbat.

Casa calle Maza 780, de 9 por ... varas, vendida en $ 16.500. Comp. Alfonso Lista.

Casa calle México 3879, de 10 por 36 varas, vendida en $ 13.500. Comp. Roberto Longoni.

Casa calle Colombres 1026, de 10 por 30.80 varas, vendida en $ 12.800. Comp. señora Edelmira P. V. de Pedemonte.

Casa-corralón calle Treinta y Tres 734|36, vendida en $ 14.000. Comp. Florentino Rodríguez y Rodríguez.

FRANCISCO ABAJO

Un grupo de 4 casas, altos y bajos, calle Berutti 3101 y 3109, esquina Bustamante 2010 y 2012, en $ 35.000. Comp. Juan Degaudenzi.

Casa Canning 2189, en $ 38.000. Comp. Antonio M. Battilana.

Terreno Provincias Unidas entre White y Homero, a $ 8.20 la v. c. Comp. señora Enriqueta L. de Gómez.

En Banfield, terreno calle Arenales entre Cochabamba y Chacabuco, a $ 3 la v. c. Comp. Gustavo Rizzo.

En Talleres, F. C. S., 3.600 v. c., al Este ..., en $ 9.500. Comp. Rafael ...

En Villa Ballester, F. C. C. A., ... los 28 anunciados, con frente a ..., Maldonado, Mosconi, del ..., a precios de 0.60 ... Comp. Angelo Banos, Adolfo Bandi ..., lotes ... Manuel Iglesias.

JUAN A. RUA

Casa en Belgrano, Vidal 1531, de ... superficie 260.81 m. c., vendida ..., resulta el m. c. a $ ... Comp. ... Fazio.

Propiedad Mansilla 2704, de 6.60 por ... metros, superficie 106.92 m. c., vendida en $ 17.600, resulta el m. c. a $ 163.50. Comp. Miguel B. del Priore.

Propiedad Olazábal 3014, de 8.66 por 17.32 metros, superficie 150 m. c., vendida en $ 14.600, resulta el m. c. a $ 97.33. Comp. Juan M. Bayá Casal.

Propiedad Maza 1375, de 8.66 por 20.78, superficie 180 m. c., vendida en $ 16.000, resulta el m. c. a $ 89. Comp. Adolfo An...

Casa Cucha Cucha ... 427, de 10.39 por 30 metros, superficie 141.79 m. c., resulta el m. c. a $ 80.80. Comp. Luis Toretti.

JIMENEZ ZAPIOLA, PANELO y Cía.

Propiedad en Vélez Sársfield, calle San Nicolás ..., terreno de 8.66 por 44.92 metros, en $ 11.000. Comp. Nicolás González Patto (en comisión).

ARTURO DEMARCO

Propiedad Maza 1787, sala y 3 piezas, ... en $ 8.950. Comp. J. Stella.

Casa-corralón Loria 2118, sala y 2 piezas, ... $ 7.200. Comp. Juan Carosella.

... Constitución entre Maipú ... Tres, 10 por 40, ..., ... la vara. Comp. José Destefano.

FURST ZAPIOLA y Cía.

... Castañeda, la manzanita frente a la Avenida Pavón, Asunción, La Asunción y Maipú, compuesta de 991 varas cuadradas, vendida en $ 22.000, sale a ... pesos ... c. Comp. Montaña, Vozzi y ...

ANGEL VELAZ y Cía.

Judicial, propiedad calle Lemos 331, de 8.66 metros por 34.03, en $ 12.550.

Judicial, propiedad Amambay 488, de 8.66 por 16 metros y 9.20 en el contrafrente, en $ 7.000.

JOSE ROMA

Casa Alberti 622, edificio viejo, en pesos 15.510, al señor S. Demarco.

RODOLFO E. LOUIT y Cía.

Terreno calle Obligado, lindero al número 2154, de 10 varas por 50, en $ 18.000. Comp. Bernardo Fourcena.

ADOLFO CALVETE

Terreno en Coghlan, calle Bebedero 4052, mide 10 varas por 50, vendido en $ 5.555. Comp. J. J. Doyer.

Casita en Saavedra, calle avenida Forest 515, terreno de 10 por 50 varas, vendida en $ 3.750. Comp. Camilo Banzán.

Terreno calle Freyre entre Quesada e ..., de ... varas, vendido a $ 2.50 la v. c. Comp. H. Benedetti.

BLAS LUIS MAGALDI

Casa México 1969, de 9 por 35 varas, 9 piezas, vendida en $ 17.000, al contado ... Juan Dall'Orso.

Terreno en Avellaneda, vendido en pesos ..., al señor Agustín Magaldi Levene.

VERNENGO Y ABREU

Judicial, casa calle España ... 275-41, de ... por 61.61 metros, con base de pesos 11.728.60, vendida en $ 16.500, promedio $ 25.80 el m. c. Comp. Rodolfo Davegno y Miguel Otero.

HECTOR M. VERONA

Casa Cabrera 3970|76, vendida en pesos 14.000. Comp. Lorenzo Aspechese.

BASILIO E. CHIAPPORI

Propiedad para familia, Acevedo 1283, judicial, base $ 12.068.67, vendida en pesos 14.950, a Víctor Antonio Jorio.

Propiedad Pergamino 1804, judicial, base $ 1.536.33, vendida en $ 1.660, a Salvador Camaratta.

FRANCISCO ROMANO

E. Barracas, casa y corralón, 1.145 v. c., Suárez 1935|53 y Universidad 748, vendida en $ 44.700. Comp. señor Cayetano Stefanoni, en comisión.

Casa en la Boca, calle Magallanes 930, de 9.50 por 37 metros, vendido en pesos 14.000. Comp. señor Angel Vattuone.

F. GONZALEZ ELIZALDE

Casa Serrano 1108 al 12, vendida en pesos 10.600. Comp. Bartolomé Zucotti.

Terreno de 9 por 34 varas, Rivadavia entre Araujo y Corvalán, a $ 10 la v. c. Comp. Manuel Groba.

GUSTAVO GIANNI

Terreno Olazábal entre Pacheco y ... Blanco, de 540 v. c., en $ 2.484. Comp. Alberto E. Sánchez.

Tres lotes en Del Viso F. C. C. C., a $ 270 el lote; total, $ 810. Comp. Sabino Fernández.

ACCAME y Cía.

Judicial, casa Campana 93, esq. Frers, de 15.34 por 27 metros, vendida en pesos 6.600. Comp. José de Gregorio.

Judicial, casa Campana 91, de 8.66 por 27, vendida en $ 4.800. Comp. C. Semino.

MANUEL E. BELZA

Propiedad calle Mansilla 2789, de 10 por 25 varas, superficie 250 varas, equivale la v. c. a $ 70. Comp. Máximo Drago.

ENRIQUE BLANCO

Casa Luca 1932, de 10 por 53, 6 piezas, en $ 16.500. Comp. Juan Mazzoli.

Casa Sarandí 1062, de 10 por 31, 5 piezas, en $ 19.000. Comp. señorita Telma Lina Rivara.

Casa Garay 4280, de 10 por 25, 3 piezas, en $ 6.850. Comp. Pascual Russolli.

Casa Catamarca 1715, en $ 6.500. Comp. José Petillo.

Casa Varela 1508, de 16 por 27, 2 piezas, en $ 5.000. Comp. F. Difrieri y D. Hours.

Casa Bernáldez 1288, en $ 2.000. Comp. Ramón Bonás.

MANUEL FANDIÑO

Casa Lobos 2761, 3 piezas, en $ 4.800. Comp. Pascual Russo.

Casa San Ramón 81, 3 piezas, en $ 6.300. Comp. Dante Sosa.

Terreno Fonrouge entre Rivadavia y R. L. Falcón, de 10 por 36, en $ 1.770. Comp. Alejandro Bird.

Terreno Centenera entre Tejedor y Zubiría, de 20 por 43, en $ 6.380. Comp. Enrique Blanco, en comisión.

A. CANFOR

Casita Bacacay 629, de 7.50 por 28 metros, en $ 7.900. Comp. Constantino Zunino.

Terreno en Flores, Camacuá al lado de Provincias Unidas, de 13.30 por 12.20 metros, en $ 5.000. Comp. Constantino Martini.

Casa Treinta y Tres 862, de 8.66 por 28 metros, en $ 17.000. Comp. Vicente Vaccaro, para el doctor Nicolás Irianni.

Casita Garay 4280, de 8.66 por 20, en $ 6.300. Comp. Pablo Violante.

Casa Colombres 814, de 8.66 por 42 metros, en $ 43.000. Comp. Hugo C. Dewey.

Casa Don Cristóbal 540, de 8.66 por 63, en $ 25.000. Comp. Juan B. Gotelli.

Casa Zubiría 761, de 8.66 por 55.42, en $ 11.000. Comp. José Gattoni.

Casa Remedios 3367, de 10 por 25 varas, en $ 4.500. Comp. señora Francisca Ch. de Avogadro.

JOSE A. MACCHIA

Casa Neuquén 1086, vendida en $ 5.000. Comp. José M. Galán.

R. J. LOPEZ

Casa Añasco 324, vendida en $ 10.000. Comp. L. Silva.

JOSE BALOCCHIO

Propiedad Varela 533, de 9 por 51 metros, en $ 10.600. Comp. Andrés Seijo.

Propiedad Pillado 861, de 8.66 por 30 metros, en $ 4.800. Comp. Miguel Cardone.

Propiedad Pillado 853, de 8.66 por 25 metros, en $ 3.730. Comp. Claudio Pazzarelli.

Terreno Esperanza entre Morón y Canalejas, de 8.66 por 33 metros, en $ 2.220. Comp. Andrés Berchik.

Propiedad calle Pillado 866, de 8.66 por 35 metros, en $ 4.500. Comp. Carlos Borbetto.

J. B. CAMPOS

Terreno Esperanza 383, de 10 varas de frente por 20 de fondo, en $ 3.600, o sea a $ 18 la vara. Comp. doctor Enrique Lynch.

VALOR de los CAMPOS y GANADOS

F. GONZALEZ MURO y Cía.

Campo en Pergamino, de 800 hect., con población y mejoras, en $ 37.600, o sea a $ ...0 la hect. Comp. Pedro Hortiguera y Julián Martínez.

FURST ZAPIOLA y Cía.

En la estación Cortínez, la chacra de Grossi, a 18 cuadras de la estación, compuesta de 109 hect., 55 áreas, 21 cent., vendida en $ 80.000, sale a $ 730 la hect. Comp. L. Mainini.

RODOLFO E. LOUIT y Cía.

Arrendamiento de 385 hectáreas en el partido de Brandsen, a razón de $ 25 la hect., por cinco años, al señor A. Debenedetti.

ALCHOURRON Hnos.

Realizaron las siguientes ventas en remate:

En Ingeniero Lugga, el 29 de marzo último, liquidación de las haciendas del establecimiento La Escondida, de los señores Arroyo, Ferrando y Viacava: novillos de 3 años, de $ 135 a 160; de 2 y 2 1|2 años, de 125 a 135; de 1 a 1 1|2 años, de 70 a 83; vacas secas, a 80.50; vacas con cría al pie, de 61 a 71. Total de estas ventas, $ 32.475.

—En Ramos Otero (F. C. S.), el 31 de marzo ppdo., liquidación de haciendas del establecimiento Cortaderas, del señor Juan Ervite y otros: novillos de 3 años, de pesos 118 a 124; vacas carne gorda, de 118 a 126; vacas con cría, de 65 a 72; vaquillonas, de 58 a 130. Total de esta venta, $ 46.947.

—En Ayacucho (F. C. S.), el 1.o del corriente, liquidación de haciendas del señor Angel Leanes y otros: novillos de 2 y 2 1|2 años, de $ 120 a 135; novillos de 1 1|2 y 2 años, de 112 a 131; novillos de 1 año, de 55 a 90; vacas gordas, de 110 a 149; vacas carne gorda, de 110 a 115; vacas con cría al pie, de 46 a 85; vaquillonas de 72 a 75; borregos, a 7.50. Total de esta venta, $ 180.064.80.

—En General Pirán (F. C. S.), el 2 del corriente: novillos de 2 1|2 y 3 años, de $ 125 a 146; novillos de 2 y 2 1|2 años, de $ 130 a 137; novillos de 1, 1 1|2 y 2 años, de 90 a 129; vacas gordas, de 111 a 125; vacas con cría al pie, de 53 a 70; vaquillonas, a 95; ovejas, de 9.20 a 17.20; capones, de 14 a 15.20. Total de esta venta, $ 99.916.90.

—En Jeppener (F. C. S.), el 3 del corriente; novillos de 1 1|2 a 2 años, de $ 70 a 106; vacas gordas, de 143 a 166; vacas carne gorda y gordas, de 111 a 129; vaquillonas, de 70 a 168; vacas con cría al pie, de 46.50 a 96; capones, de 11 a 13.70; ovejas al corte, de 9.40 a 10. Total de esta venta, $ 77.056.

—El 4 del corriente, en el establecimiento El Espinillo, estación Vivoratá, liquidación total, por orden y cuenta de su dueño

Las creaciones

Harrods

consultan las exigencias de la última moda y constituyen la más alta expresión de distinción y calidad.

N. [illegible] SOMBRERITO en fino terciopelo negro, adornado con aletas negras o ru... $ 28.---

N. 6581. VESTIDO muy chic, en crepe de seda granate, adornado con bordado y medio forro. . . . $ 150.--

Elegante TOQUET, en terciopelo negro, adornado con moño de cinta, a pesos. . . . . $ 32.---

N. 8621. Elegante VESTIDO en sarga azul marino, adornado con bordado cornely. Medio forro de seda, a pesos. . . . . $ 78.- -

CANOTIER en terciopelo o satén negro, adorno de cinta. . . . . . $ 28.---

N. 3380. VESTIDO en paño de lana, colores de moda, adornado con bordado. Corpiño de seda. $ 98.—

SOMBRERITO en terciopelo negro, ala ondeada, ribeteada con cinta $ 25.---

Harrods

FLORIDA 877, Y PARAGUAY 554

AMUEBLAMIENTOS DE CASAS CON REBAJAS DE PRECIOS QUE EQUIVALEN A LA ECONOMIA DE 30 %

LORENZINI & PERETTI

TENDRAN EN VIGOR, DURANTE LA TEMPORADA ACTUAL, LOS PRECIOS MAS BAJOS EN MUEBLES, QUE REGIRAN EN PLAZA, RECOMENDANDO AL PUBLICO EN GENERAL NO DEJE ESCAPAR TAN OPORTUNA OCASION. — —

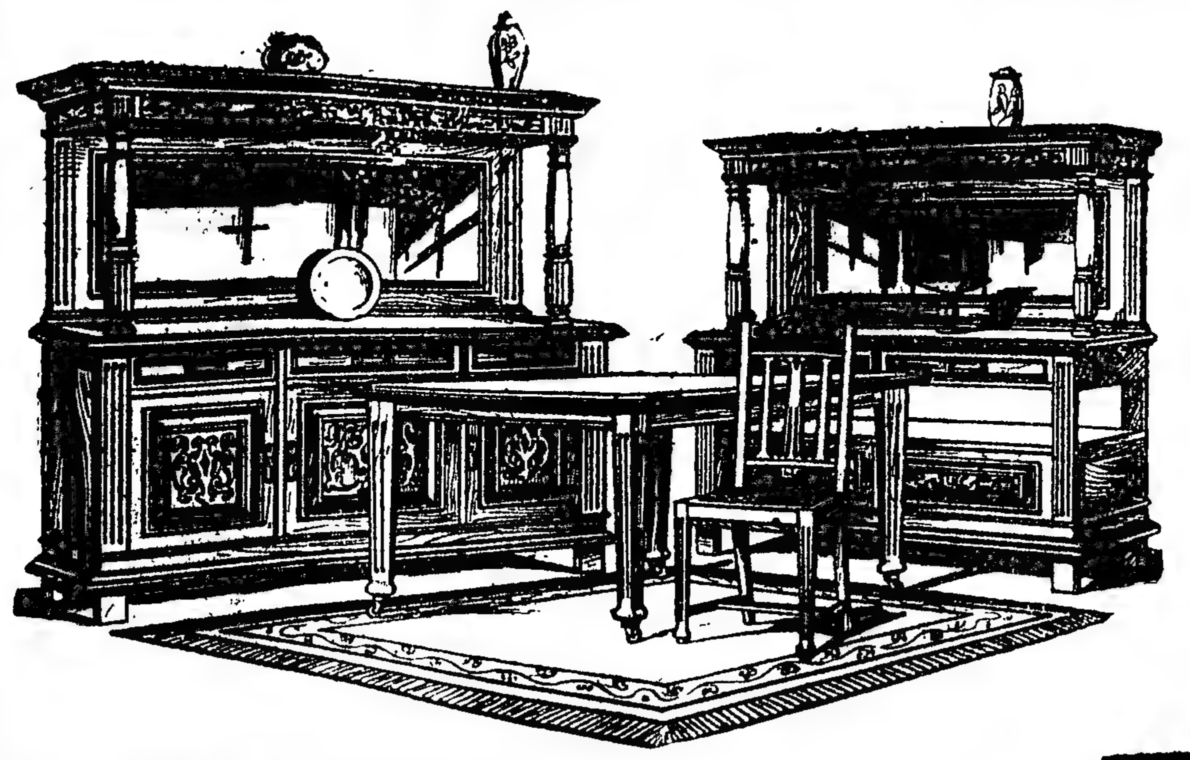

Este COMEDOR de roble macizo

COMPRENDE:

1 APARADOR
1 TRINCHANTE
6 SILLAS
1 MESA de EXTENSION

COMPLETO POR

$ 575

Este DORMITORIO de roble macizo

COMPRENDE:

1 ROPERO CON 3 PUERTAS
1 TOILETTE-COMODA
2 MESAS DE LUZ
1 CAMA DE 2 PLAZAS
1 ELASTICO
2 SILLAS

COMPLETO POR

$ 575

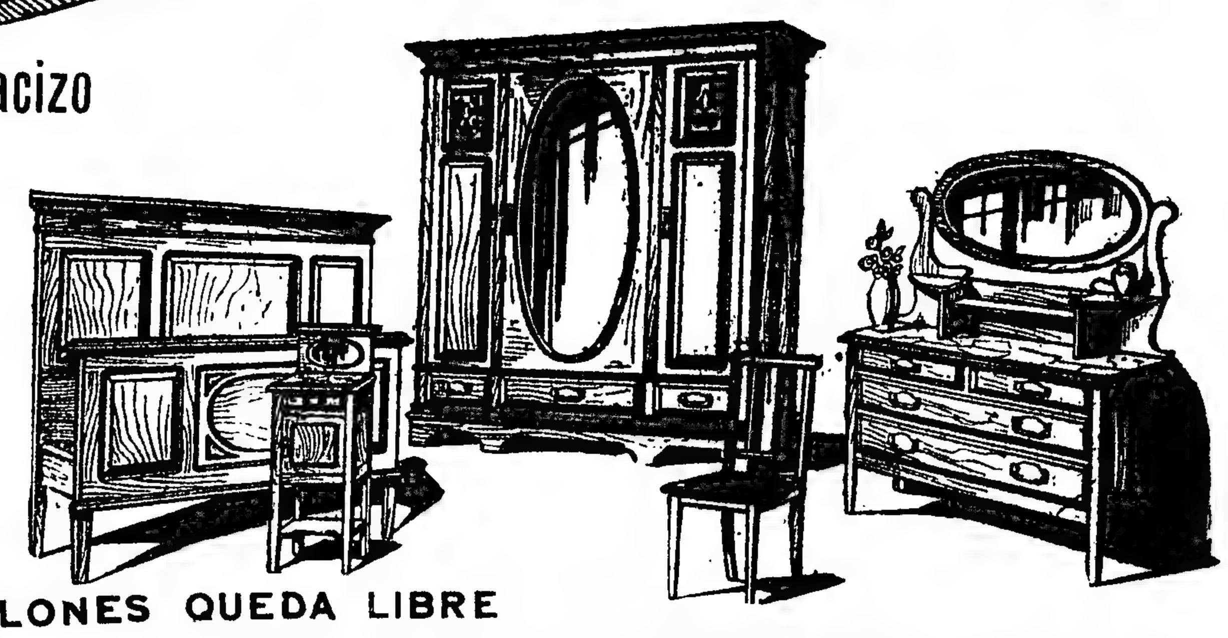

EL ACCESO A NUESTROS SALONES QUEDA LIBRE

LOS VISITANTES HALLARAN AHORA TODAS LAS NOVEDADES PREPARADAS PARA ESTA ESTACION.

LORENZINI & PERETTI Bmé. MITRE 731 al 745 MAIPU 116

LA CASA CERRARÁ LOS SABADOS A LAS 12 M. DESDE EL DIA 12 DEL CORRIENTE

NAFTA "WICO"

Terminada la guerra, tiende a restablecerse la normalidad del comercio mundial de NAFTA.

Esta compañía se hace un deber en prevenir al público que la calidad de la NAFTA "WICO" que ahora librará a la venta en los Surtidores de las Plazas públicas y en los Garages, satisfará al más exigente, ya sea por su pureza como por su fuerza.

WEST INDIA OIL COMPANY

CASA MATRIZ: PASEO COLON 185—Bs. AIRES

Oído, Nariz y Garganta

Dr. A. MARTINI de los hospitales de Turín y Génova. Director del servicio de oído, nariz y garganta del Hospital Italiano. Consultas de 2 a 5 p. m., ALSINA 1648. v18ab.

Dr. LOUSTALET
PULMON
REUMATISMO PARALISIS CIATICAS
606 - 914
SECRETAS Y DE LA PIEL
RAYOS X. 9 a 11 y 2 a 8. CALLAO 158

Dr. José Solari

Internas. (Corazón, pul., estóm., vientre, sangre). Señoras y secretas. RAYOS X.—RIVADAVIA 2509.—De 3 a 5 p. m. v23a

Dr. JOSE INGENIEROS Enfermedades nerviosas. Consultas todos los días, de 2 a 4.— VIAMONTE 743. v30

HERNIA — ESPECIALISTA BAER

Reducción garantida sin operación y sin molestias con el New Elastic Truss, suave y eficaz, este aparato permite todo trabajo, no incomoda y asegura la curación progresiva de las hernias con rapidez y seguridad. S. Baer, especialista, 673, Sarmiento 673 (1er piso), de 9 a 11 a.m. y de 1 a 7. v9

ESTOMAGO - INTESTINOS
Colitis—Sequedad de vientre—Hemorroides. Dr. C. LEIGUARDA
Viamonte 857. U. T. 6482, Juncal. De 9 a 5

Dr. Hurtault

Médico oculista de la Clínica del doctor Rivabella. — Consultas de 2 a 4. Calle LAVALLE 1312. v30

Bolsas para trigo

Bolsas para maíz

Bolsas para avena

Lienzos para lana

Lonas - Hilos

EMPRESA PABB

MORENO 1602 Buenos Aires

señor Fidel Ezeyza; vacas de vientre, de $ 131 a 156,50, vaquillonas de 2 años, de 116,50 a 131; de año, de 76 a 78.50, novillos de 1, 1 1/2 y 2 años, de 70 a 106,50; vacas con cría al pie, de 74,50 a 79.50, vaquillonas con cría, a 64, toros, de 360 a 400; vacunos al corte, desecho, a 57, ovejas de vientre, a 20.20, capones, a 16.05; borregos y borregas, a 9; carneros usados, a 80, yeguas al corte, a 80, lo que hace, padrillos, a 120; caballos usados, a 22. Total vendido, $ 388.520

—Particularmente: del establecimiento Santa Rosa, en Córdoba, de la señora Elina Pombo de Devoto, al frigorífico La Blanca, 500 novillos a $ 208 cada uno. Total, $ 104.000

Importan en conjunto estas ventas, pesos 928.3[illegible]870

REMATES PARA MAÑANA

Mañana, martes 8, se realizarán los siguientes remates de haciendas:

Adolfo Bullrich y Cía. 5.700 vacunos Durham en Roque Pérez y 1.800 en Lobería.

Alchourrón Hnos. Liquidación de las haciendas de La Merced, de Serantes, en General Pirán.

Víctor Aguilar, 12.000 lanares en Coronel Pringles.

Nicandro Reyes, 806 vacunos en Merlo.

MARITIMAS Y FLUVIALES

Servicio general de correspondencia

Se distribuirá correspondencia:

El 12, de Europa y Brasil, en el Gelria, con fechas hasta el 22 de marzo.

—Se despachará correspondencia:

Hoy, a la 1 p. m., en el Frisia, para Brasil y Europa (sin alcance).

El 8, a las 7 a. m., en el Marquesa, para Francia y Gran Bretaña (sin alcance).

El 8, a las 8 a. m., en el H. Rover, para Francia, Gran Bretaña y países escandinavos (alcance 7 p. m.).

El 9, a la 1 p. m., en el Re Vittorio, para Brasil, Dakar e Italia (alcance 7 p. m.).

El 10, a las 8 a. m., en el T. di Savoia, para Brasil y Europa (alcance 7 p. m.).

El 15, a las 8 a. m., en el Martín Sáenz, para Brasil, Canarias y Europa (sin alcance).

Altura de la marea

En el canal Sur del puerto: A las 6 a. m., 27 2 pies; a las 8, 28 2, a las 10, 25 6, a las 12, 27 10, a las 2, 26 10, y a las 5, 25 6. Cinco pies más en el canal Norte. Viento ESE. E. ENE. y Este.

Vapores fluviales

Se esperan hoy: Ciudad de Montevideo y Cabo Santa María, de Montevideo, y Luna, de Carmelo.

Salen hoy: Ciudad de Montevideo (9 a. m.) y Cabo Santa María (10 p. m.), para Montevideo.

Llegadas a la rada

Vapor norteamericano Paget Sound, de 5.630 toneladas, capitán Hoffmann, de New Orleans, 8 febrero, con carga general, a Chadwick, Weir y Cía.

Vapor holandés Rija, de 1.165 toneladas, capitán Knook, de Las Palmas, 15 marzo, en lastre, a Chadwick, Weir y Cía.

Vapor inglés Abadesa, de 4.233 toneladas, capitán Friend, de Liverpool, 7 febrero, en lastre, a Houlder, Bros y Cía.

Vapor italiano Masaniello, de 3.949 toneladas, capitán Carrarino, de Génova, 1.o de marzo, con carga general, a Dodero Hnos.

Vapor español Bizkargi Mendi, de 1.959 toneladas, capitán de la Sota, de Montevideo, 5 abril, en lastre, a Houlder, Bros y Cía.

Fragata noruega Stella, de 1.818 toneladas, capitán Grandsen, de Montevideo, 29 marzo, en lastre, a Stray y Cía.

Movimiento del puerto

ENTRADAS — Vapor brasileño Sao Paulo, de la rada, en el dique 4, a descargar; pontón argentino Tigre, de la rada, en la Boca.

SALIDAS — Vapor sueco Porjus, para Rosario, a cargar; íd. inglés Arabian Prince, para Rosario, a cargar; íd. íd. Socrates, para Rosario, a cargar; íd. noruego Knut Hamsun, para la rada, con carga; íd. inglés Highland Rover, para La Plata, a cargar.

Vapores a entrar

Hoy: inglés Abadesa, de la rada, en el dique 1, a cargar; íd. Tasmanian Transport, de La Plata, en el dique 3, a cargar; noruego Kongsfos, de La Plata, en el dique 3, a cargar; inglés Hyacinthus, de la rada, en la dársena Norte, a cargar.

Vapores a salir

Hoy, español Urko Mendi, de la dársena Norte, para Barcelona, con carga; holandés Frisia, de la dársena Norte, para Amsterdam, con pasajeros y carga; danés Olaf Kyrre, del dique 2, para la rada, con carga.

Buques surtos en el puerto

Diques de carena — Camani, T. di Savoia.

Dársena Norte — Argentino, Ingeniero Iribas K., Victoria, Wakasa Marú, Frisia, Bayard, Martín Sáenz, Westadijk, Urko Mendi, Ceylán, Clematis.

Dique 4 — Landvard Boden, A. Jaureguiberry, Hofoku Maru, Demerara, Miguel Pinillos, Artemis, Re Vittorio, Toyooka Marú, Sao Paulo, Ouessant, George Wáshington, Liger, Steinstad.

Dique 3 — Drammensfjord, María Manuela, Primero, Río Janeiro, Plutarch, Pacific, Kennomeland, Calypso, Inca, Siddons, North Sands.

Dique 2 — California, Mearin (velero), Thessaly, Olaf Kyrre, Munindies, Nancy Jarl, Dunnamate, Hilarius, Otoyo.

Dique 1 — Novo (velero), Luna, Curupaytí, Florida, Ruth, S. Merti (velero), Armando (velero), San Antonio, Río Uruguay, Kerosan, Saecla, Sagoland, Manchurian Prince, Hernion, Veendijk, Crofton Hall.

Dársena Sur — Asturiano, Atlántico, Heldo, Luisa Freide F. (velero), Fixtjerne (velero), Camarones, Lyngo (velero), Munsomo, Everglimt (velero), A. del Valle, Sörgrand (velero), Ormidale, Arcturus, Pte. Quintana.

Dock Sur — Ave[illegible] (velero), Soargereld (barca), Erin (velero), Canata, Shakespeare (velero), [illegible] (velero), El Uruguayo, Port Elliot, Hythe (velero), Braemar Castle, [illegible]nin, Tibagy, Marquesa, Alberto (velero), La Rosarina, San Gregorio, Somersby (velero), Thalassa (velero), Suffolk.

Riachuelo — San Francisco, W[illegible]nia, Magallanes, Delta, El Victoria, Río Negro, Edimburgo, Vaquillona, México, Inventor, Presidente Sáenz Peña, Cáceres, Mandelta, Sacramento, Coronel Kronprins Gustaf, y los veleros Primavera, Pietro, Bosfield, Richard T. Green, Robert Scrafton, Luisa M., Sally Wren, Bu[illegible], General San Martín, Mariposa, Vittoria, Magny, Friendship, Clan Mac Brague, Chorrillos, Knon, Percival S. Parks, Lewis Brothers, Gunda, Sandviken, Hebe, Tigre, Alhild, Atlas, Cat[illegible] y R. Enrique.

Buques fondeados en la rada

Vapores: Tricolor, Trottning Sophia, Homereus, Honorius, Adda, Masaniello, Sierra de Fuentes, Hakata Maru, Savoia, Tasmanian Transport, Abadesa, Reifuku Marú, Middlesex, Glenelg, Santa Rosalía, Panama, y los veleros Belmont, Apollo, Flora, Eveline, Kilkie, Kosmos, Tituca, Tokahariza, Blanca, Kinaka, W[illegible], Polarstjerne, Majanka, Viking, Stella, Governor, Parr y Karmo.

Costa Sur

Mañana saldrá de la dársena Sur para Río Gallegos y escalas el vapor Camarones.

Vapores en viaje

Saverie, inglés, salió el 31 de marzo de Calcuta para este puerto.

A dique seco

Entró ayer en el dique de carena el vapor italiano Tomaso di Savoia.

Puerto de La Plata

Entradas — Vapores ingleses Highland Rover, Navasota y Crosshill, de Buenos Aires, a cargar.

Salida — Vapor noruego Kongsfos, para Buenos Aires, a cargar.

A salir — Vapor inglés Highland Rover, mañana, para Londres, con pasajeros y carga.

Puerto de Montevideo

Llegaron los vapores inglés Clan Ranald, de Liverpool; argentino Fresia, de Río de Janeiro, y noruegos Thor I, Old 2, Edda, Ingeborg y Sinarre, de Malvinas.

TE GARFIELD

PURGANTE SUAVE

cura la sequedad del vientre, purifica la sangre y rejuvenece. Mande estampilla correo 5 centavos y remitiremos un paquete gratis.

M. FIGALLO y Cía., Buenos Aires, Calle MAIPU 212 1p

ESTOMAGO
Intestinos, Hígado, Corazón, Pulmones.
Dr. POLITI Jefe consultorio Hosp. Clínicas. RAYOS X
Consultas de 2 a 6 p. m. Domingos de 9 a 11 a. m. Pueyrredón 865

KALISAY
EL MEJOR VINO QUINADO
Lagorio, Esparroch y Cía.

ASMA Y TUBERCULOSIS
De 9 a 12 [illegible]
Dr. ENRIQUE FEINMANN Estómago, Venéreas y Nerviosas
De [illegible]
BILLINGHURST 1080 U. T. [illegible], Palermo.

ENFERMEDADES de los OJOS
ANTEOJOS Y OPERACIONES
Dr. Antonio J. Manes
Jefe del servicio de Oftalmología del Hospital Rawson
Oculista del Consultorio de LA PRENSA
de las clínicas de París, Viena y Friburgo in Br.
SUIPACHA 29 — De 2 a 5 p. m.

Dr. P. G. RIVERO
Médico [illegible] Hospital [illegible] Enfermedades de [illegible] PARAGUAY 884 [illegible]

SECRETAS - URINARIAS-ULCERAS PIEL-AVARIOSIS
Dr. LAMA. Curación rápida y sin dolor. Abonos económicos
606-914
PARANA 18 [illegible]

Doctora GIORGI
Médica de la Maternidad del Hospital San Roque - Enfermedades de señoras y partos. Consultas de [illegible] Corrientes 1212.

Secretas-Urinarias Piel
Prof. FERULANO y Dr. P. HALVICINO
—Especialistas—
Cura rápida de Uretritis, Estrecheses, Prostatitis, Impotencia, Ulceras, Fístulas.
Cura de la Avariosis con el susidio del eficaz 914
TUCUMAN 696 de 9 a. m. a 9 p. m.

Dr. AYNES
Secretas, nerviosas y vías urinarias 606-914. Esmeralda 403. Consultas de 12 a 9 p. m. Empleados y pobres, gratis.

Dr. ZACARIAS GUZMAN
DE REGRESO DE EUROPA CON RADIUM para Cáncer, Tumores, Angiomas (manchas vinosas), etc. Enfermedades de la Piel. — RAYOS ULTRA-VIOLETA.
Larrea 715, de 1 a 4 p.m. U.T. 5626, Juncal

VIENTRE
Especialista. Secretas, Pulmón, Estómago, Intestino, Sangre y Debilidad.
Dr. SPINEDI - RIVADAVIA 1359
de 9 a 12 y de 2 a 8 (domingos de 9 a 9)

Dr. Noceti
Enfermedades de los OJOS y ANTEOJOS
MAIPU 535, de 1 a 4 v7

Dr. ROMULO GIL
Médico oculista. Jefe de Clínica de la Facultad. Servicio del Hospital de Clínicas. Enfermedades de los ojos y anteojos. Cangallo 1409, de 2 a 4

HERNIAS
Se reducen radicalmente y rápidamente con EL NUEVO SANGLUM ELASTICO, patentado. Resultados positivos, sin molestias en ambos sexos y a todas edades.
FAJAS contra la obesidad, riñón móvil, etc. Medias elásticas y demás aparatos ortopédicos.
Instituto WAL—619 Corrientes 619

SECRETAS Y URINARIAS
Curación científica, debilidad vital, estrechez, vejiga y próstata. Doctor Torti. Florida 3[illegible]2. De 9 a 11, 2 a [illegible] 7 a 8. v16

NOVEDADES PARA LA ESTACION

CONFECCIONES PARA HOMBRES

TRAJES [illegible], confeccionados en casimires [illegible] modelos de úl[illegible] $ 45.---

PANTALONES de gran fantasía [illegible] $ 10.—

SASTRERIA

Es esta [illegible] la más importante por la inmensa cantidad y calidad de casimires que presentamos; nuestro corte es la última palabra en perfección y los modelos de una elegancia inconfundible. Hacemos trajes de saco sobre medida, desde $ 70.—

CALZADO

BOTINES becerro [illegible] $ 13.90

BOTINES [illegible] otro [illegible] negro [illegible] $ 12.50

SOMBREROS

ORIONI [illegible] castor [illegible] $ 14.—

GALLERITAS de castor, negro [illegible] gran moda $ 13.50

Acordamos CREDITOS

PAGADEROS EN 10 MENSUALIDADES

PIDAN INFORMES

ZABALA

Bmé. MITRE y ESMERALDA

NOVEDADES para OTOÑO

Los modelos de sombreros y vestidos para Señoras

que exhibimos, sintetizan la más alta expresión de la moda actual.

N. 945. Elegante VESTIDO para señoras y señoritas confeccionado en charmeusse de seda, colores: azul marino, gris y negro adornado con piel forro de seda, $ 165.-

N. 946. VESTIDO para señoras y señoritas, confeccionado en sarga azul marino, adornado con trencillas y botoncitos, corpiño de seda, a . . . . . $ 89.--

N. 947. NUEVO TAILLEUR para señoras y señoritas, confeccionado en sarga de pura lana, azul marino y en colores de moda; adornado con pespuntes; forro de seda, a . . . . . . $ 115.-

N. 662. Muy nuevo. SOMBRERO en terciopelo de seda, copa y ala suple, todos los colores de moda, a . . . . . . $ 32.--

N. 665. Gran chic: SOMBRERITO negro, en felpa, adornado con aigrette y cabuchones de azabache, a . . . . . $ 35.--

N. 289. Gran novedad: GORRO fantasía de plumita, colores: marino, marrón, gris, rosa viejo y blanco, a pesos 27.--

A LA CIUDAD DE MEXICO

Florida y Sarmiento - Bs. Aires

Tienda SAN MARTIN 676 VICTORIA 676

Sometemos a la consideración de nuestras distinguidas clientes, las NOVEDADES recién recibidas para *OTOÑO e INVIERNO* y que desde hoy ofrecemos a

PRECIOS EXCEPCIONALES

Tejidos y Sederías:

Magníficas colecciones de géneros de lana y de seda, para vestidos, trajes y tapados.

Confecciones y Modas:

Modelos tailleur, demi-tailleur, de fantasía, manteaux y sombreros, en una variedad inmensa; verdaderas creaciones, inimitables por su originalidad, distinción y elegancia, que son las características inconfundibles de nuestra casa.

Tienda SAN MARTIN

676 - VICTORIA - 676

Dr. ROA Especialista de Clínicas Europeas. Enfermedades de la piel, Sangre, Venéreas y Vías Digestivas (Dispepsias, Constipación, Colitis). De 3 a 6 p.m. ESMERALDA 431.

Dr. RAPOPORT 606-914 Especialista en piel y secretas. CORRIENTES 2070, de 1 a 4. Obreros, de 6 a 8 p. m. v10

SECRETAS Y DE LA PIEL Debilidad nerviosa y vital. Génito-urinarias en general. Cura garantida. Dr. CANTARELL, Lavalle 910, de 3 a 5 y 8 a 9. 1p

G. FASCE, ex jefe de clínica Hospital Italiano. Dentaduras para comer a la perfección, base de caucho. Extra y emplomaduras sin dolor. Rivadavia 3507, U. T. 1147, Mitre

Dr. MAIDANA Jefe de los servicios de garganta, nariz y oído de los hospitales Francés y Rivadavia. Consultas de 3 a 5. TALCAHUANO 850.

Secretas - Venéreas Dr. L. VETERE De la Universidad de Nápoles y Buenos Aires. Cura rápida enfermedades venéreas internas y de señoras. POZOS 611. De 7 a 10 a.m. y de 2 a 4 p.m. U. T. 645, Libertad.

RIÑON - VEJIGA - PROSTATA uretra y venéreo-avariosis. **Dr. JACINTO MAGALDI** Especialista del Hosp. Clínicas. Belgrano 1772. Martes, jueves y sábados de 4 a 5 p. m.

Dr. JOSE DE LUCA Profesor especialista en garganta, nariz y oído. De 2 a 4. CANGALLO 1056 1p

MUEBLES

A PRECIO DE FABRICA NADIE MAS BARATO CONSULTEN PRECIOS.

DESDE PESOS 150

HASTA PESOS 2000

R. DIAZ & Cía. EXPOSICION INGLESA | **636 - SARMIENTO - 636** Entre Maipú y Florida

FACILIDADES DE PAGO

¡Cocinar!

¡Lavar!

¡Planchar!

¡Coser!

En la Exposición de la C. A. T. E. encontrará Vd. algo que le facilitará cualquiera de los trabajos arriba indicados. Balcarce esq. Alsina una cuadra de la Casa Rosada

1p

SECRETAS VIAS URINARIAS PIEL Dr. R. CACERES, de los Hospitales Saint Louis y Cochin de PARIS. Curaciones rápidas y sin dolor, abonos económicos. **914 - 1116** CORRIENTES 670, de 7 a.m a 7 p m v12

Dr. CHABROUX Diplomado del Hosp. de París (St. Louis). Urologie, etc. Jefe de servicio de Piel, Secretas y Urinarias del Hosp. Alvear. B. MITRE 783, de 2 a 6 30 p m. v1m

REUMATISMOS Ciática, neuralgias, úlceras y sangre. Curación en todos los casos. Corrientes núm. 970. Dr. Gualta. De 2 a 6. v12

Dr. BAFICO Especialista en piel, secretas y génito urinarias. Enfermedades de señoras. Ex director del Sanatorio de señoras y médico de sala del Hosp. Rawson. Tucumán 719, de 2 a 7

JENNY 70, Champs-Élysées, PARIS prévient sa clientèle qu'elle n'a ni succursale ni représentant en Amérique du Sud.

Dr. O'FARRELL Profesor de la Facultad y Director de la Maternidad del Hospital Rawson. Atiende especialmente enfermedades de señoras. De 2 a 4 p. m. VIAMONTE 550 v30

J. BONANSEA Cirujano dentista de las facultades de Bolonia y Buenos Aires, calle MORENO 990. perm

Dr. ELIZALDE Jefe de clínica del servicio de las enfermedades del riñón, próstata, vejiga, etc., en el Hospital San Roque. Consultas de 3 a 6. PARAGUAY 983. v7

914 **POLICLINICO MODERNO** Director Dr. VALLES **SECRETAS AVARIOSIS** CURACIONES POR ABONOS de 10 y 30 DIAS a 20 y 50.8 CURAS RAPIDAS sin DOLOR METODOS PROPIOS de 8 a 8 p.m. MORENO 835 606 1116

Estómago e intestinos Vientre, Dispepsia, Colitis, etc. Rayos X. Dr. Colecchia, especialista del Hosp. Argerich, 8 a 9 a m., y de 1 a 5. B. MITRE 1130.

ENFERMEDADES INTERNAS Corazón, estómago, pulmones, vientre. Dr. R. Mare, Cangallo 2606 de 2 a 5 v11

Dr. PACIFICO DIAZ Especialista en enfermedades de la piel. Bmé. MITRE 1312, de 2 a 5 p.m. v20

HEMORROIDES Curación radical sin operación, sin inyecciones, sin supositorios ni pomadas. Corrientes 970. Dr. Gualta, de 2 a 6 v12

Tuberculosis pulmonar Unicamente Dr. Francisco Destéfano. Profesor suplente de la Facultad de Medicina. — PARAGUAY 1840, de 2 a 5 v25

Dr. López de Gomara Cirujano del H. Español, internas, secretas y señoras, Santiago del Estero 460, de 6 a 8; U. T. 1175 (Libertad).

Cuando las reglas son irregulares, descoloridas o demasiado abundantes. Cuando, al acercarse la época de las mismas, la mujer advierte ciertos malestares característicos: bochornos, vahidos, flojedades, vientre hinchado, cólicos secos, jaquecas, neuralgias, hay que tener cuidado. La sangre está enturbiada, empobrecida, cargada de impurezas; el organismo está desarreglado, y hay que temer todas las complicaciones. Se impone una acción depurativa y modificadora. Hay que practicar, sin tardanza, curas repetidas de

Depurativo Richelet

que procura a las mujeres reglas normales de duración y de cantidad, reduce el dolor, suprime los flujos blancos, restablece la circulación y protege el organismo contra los accidentes causados por las menstruaciones defectuosas y las transformaciones genitales.

Cada frasco va acompañado de un folleto explicativo. En todas las buenas farmacias. Laboratorio L. Richelet, de Sedán, 6, rue de Belfort, Bayonne (Francia).

(46)

ADOLFO RACOT

LA CONQUISTA DE LA ENEMIGA

—Bueno, ya tendremos tiempo de ver esto. ¿Sabe usted, señorita, que es una heroína? Sin usted a esta hora no haría yo mejor papel que esos pillos que han quedado sobre el camino, y en los fosos.

—¡Oh, monseñor!

—Que lo diga la Rochefoucauld.

El duque inclinó la cabeza.

—Señorita de Gacé, dijo, ha salvado usted la vida a monseñor.

—¿Ha oído usted? Y ahora va no se separará más de nosotros. Supongo que mi señora hermana no esperará su regreso, y que no la habrá condenado a vagar eternamente por los caminos.

—No, monseñor, respondió Floriana, con una sonrisa triste.

—¿Sabe usted lo que me propongo emprender en breve?

Floriana hizo un gesto afirmativo.

—Y será usted de la partida, ¡pardiez!... Señores, ¿no les parece a ustedes que volvamos a la ciudad? La señorita de Gacé ha de necesitar reposo, y ya es hora de comer. Nada fatiga tanto como esta clase de excursiones.

Desde que entraron en Agen, dejando siempre, según lo convenido, soldados en los alrededores, el príncipe, con una delicadeza que, quizá, no habría habido por qué esperar de él, pero que, sin embargo, contrastaba a veces con su rudeza y su brusquedad, condujo personalmente a Floriana a casa de un honrado magistrado de la ciudad que tenía una esposa y cuatro hijas casaderas, y que, desde que había llegado Condé a Agen, se había apresurado a ofrecer al príncipe sus servicios.

Condé había declinado las ofertas del honrado Camicasse (éste era el nombre del magistrado) no por que temiera encontrar en casa de Camicasse menos buen alojamiento y menos buena comida que en otra parte, sino porque no le agradaba contemplar dos o tres veces por día los cuatro rostros melancólicos y angulosos de las señoritas de Camicasse.

Como, por otra parte, era muy buena gente, buenos burgueses de la ciudad, con grandes renta y bastantes criados, Condé había pensado que en ninguna parte recibiría la señorita de Gacé mejor acogida ni estaría mejor tratada que en esa honra casa administrada con cinco mujeres, contando la madre de familia.

No se engañaba.

El señor Camicasse se confundió en agradecimientos por el honor que el príncipe acordaba a su casa.

Las señoras de la casa de Camicasse hicieron sus más complicadas reverencias a la señorita de Gacé, después de lo cual se disculparon por no poder en este tiempo de guerra... que la permanencia en Agen fuera para la huésped tan agradable como en tiempo de paz; pero que, sin embargo, harían cuanto estuviera en su mano para dejar a la señorita... un buen recuerdo.

No hay que decir que al ver a Floriana vestida de caballero con siniestro puesto, calzada con altas botas llena de polvo del camino, las señoritas de Camicasse no pudieron retener en el primer momento un movimiento de curiosidad y de sorpresa.

Pero su madre les impuso silencio con una mirada, y nada habría sido más original para un pintor que el espectáculo de estas reverencias dirigidas a un caballero de buena presencia, e inmediatamente devueltas, más graciosamente aún por este mismo caballero.

Pero donde la satisfacción de honrado Camicasse no conoció límites, fué cuando el príncipe anunció que aquella misma noche iría a comer en confianza, con las señoras.

Por la noche Condé se dirigió a casa de los Camicasse.

Al penetrar en el salón donde el magistrado le hizo pasar, precedido por dos lacayos vestidos de negro y llevando hachones encendidos, tuvo como un deslumbramiento.

Floriana estaba allí más hermosa que nunca, con su traje de mujer... habían sacado para ella de los armarios todos los tesoros que se había podido encontrar, todos los... que se conservaban cuidadosamente con la loable parsimonia de la burguesía de aquel tiempo, y la señorita de Gacé deslumbraba con una belleza soberana, vestida con un traje de raso blanco, adornado con encajes que no llegaban a apagar la blancura de su tez.

Condé se acercó y saludó a la joven al mismo tiempo que le decía con voz conmovida:

—Señora... Se diría que es usted la prometida de un rey.

Floriana se estremeció y sus ojos se velaron.

—Monseñor, repuso solamente, la casualidad me ha hecho vestir este traje. Pero sin ser reina soy en efecto prometida...

Condé hizo un movimiento y retrocedió algunos pasos.

—¿La prometida de quién?

—Del señor de Villarreal.

Hubo un momento de silencio, al cabo del cual Condé repuso:

—Ah... Usted está comprometida con el enviado de España.

—Sí, monseñor.

—¿Y él la ha dejado a usted partir?

—No dependo todavía, si no de mi voluntad, dijo, orgullosamente la joven. Por otra parte, el señor de Villarreal no habría podido venir en mi lugar.

—Un accidente... una herida... lo condenan a un reposo obligado.

—¿Una herida? ¿Recibida en Rethel, sin duda?

Floriana bajó la cabeza confusa.

—Ajá... Un duelo..., dijo el príncipe.

Se inclinó hacia Floriana y bajando la voz, dijo:

—¿Un rival, quizá?

—Monseñor..., replicó la joven con un acento de suprema dignidad.

Durante esta corta escena la familia del burgués de Agen se había retirado discretamente a un lado, pero como el príncipe había hablado casi constantemente en alta voz no podía caber duda de que había sido oído.

Comprendió que la señorita de Gacé... había detenido a tiempo, e inclinándose ante ella, dijo:

—Perdóneme usted... Mis palabras han querido ser un homenaje y no una ofensa. Téngame usted por amigo, y crea que Luis de Borbón tendrá orgullo en cumplir su deuda para con usted, asegurando su felicidad.

A esta palabra de "felicidad", Floriana tuvo un ligero estremecimiento. Pero Condé se había alejado algunos pasos y la joven se encontró casi instantáneamente rodeada de las dueñas de casa, que habiendo oído en efecto el principio de la conversación se creían en el deber de presentar sus cumplimientos a la futura condesa de Villarreal.

—¡Ah!... exclamó aturdidamente la más joven de las hijas del burgués. ¡Qué hermoso debe ser llegar a ser condesa! El señor de Villarreal es un grande de España. Tiene derecho de cubrirse ante el rey. Es el primero entre todos los demás gentileshombres. ¿No es así señora? ¡Qué feliz es usted, y cuánto la envidio!

Floriana trató de sonreír y balbuceó algunas palabras, mientras la severa señora de Camicasse con una mirada cargada de reproches, se esforzaba en hacer comprender a la joven aturdida la indiscreción de sus palabras.

El anuncio de la comida cambió esta escena, de la que el príncipe no había perdido un sólo detalle. Había notado la palidez y la emoción de Floriana y se había quedado pensativo.

A despecho de las suntuosidades desplegadas por el burgués la comida fué bastante triste. La señorita de Gacé, muy cansada pidió permiso para retirarse temprano. Condé inmediatamente se levantó y todo el mundo hizo otro tanto.

El príncipe se acercó a Floriana, le ofreció la mano, y pasó con ella a un salón vecino donde se quedaron solos por un momento.

—Señora, dijo en voz baja y rápida, este matrimonio hecho por mi hermana, no ha sido decidido por razones de conveniencia ni por motivos políticos, me imagino.

La señorita de Gacé miró al príncipe con una expresión de ansiedad.

—Monseñor, ¿qué le hace a usted creer?...

—Todo, y nada... Su tristeza, su palidez. Le he dicho que era su amigo, ¿quiere que sea su protector?

Se detuvo y, bajo la mirada tranquila y orgullosa de la joven terminó diciendo al mismo tiempo que inclinaba la cabeza:

—¿Su hermano?...

—Monseñor, respondió Floriana con tono firme: su interés, del que soy indigna, lo engaña a usted. Amo al señor de Villarreal, y anhelo llevar su nombre.

Condé retrocedió como si hubiera sido herido en pleno rostro, a su vez miró fijamente a Floriana y repuso con una voz sombría y con los ojos cargados de relámpagos:

—¿Y si yo la amara a usted?

La señorita de Gacé permaneció impasible.

—He venido a usted sin temor, monseñor, replicó, y me coloco bajo la protección de su honor.

Al pronunciar estas palabras Floriana tendió la mano al príncipe con un movimiento soberbio de lealtad y de confianza.

Condé se estremeció, tomó la mano, la besó, y luego, saludando sin añadir una palabra, se retiró.

Al día siguiente por la mañana el príncipe reunió a su consejo y le comunicó las noticias de París.

Remontando el Loira la corte, como lo había confirmado la señorita de Gacé, era evidente que el ejército real se proponía tentar un golpe sobre el ejército de los señores de Beaufort y de Nemours, acampados en ese momento en los alrededores de Montargis.

Era, pues, necesario ganar en rapidez al señor de Mazarino que no tenía otro general, regular por lo demás, que el señor de Hocquincourt y que no esperaba encontrar a Condé en un terreno en que la guerra no había empezado aún.

Por otra parte, un informe llegado la antevíspera había hecho saber al príncipe que Angers había rehusado abrir sus puertas al rey, y que Orleans, en su calidad de propiedad de "monsieur" permanecería neutral probablemente.

Todas estas dificultades retardarían la marcha de la corte y darían tiempo al príncipe para llevar a término su empresa.

Se convino, pues, en que se emprendería la marcha al día siguiente, al caer la noche, puesto que las avanzadas no habían señalado ningún cuerpo de tropas reales en los alrededores de Agen.

Condé designó para acompañar al señor de la Rochefoucauld, al príncipe de Marcillac, su hijo, muy joven aún, y que hacía sus primeras armas, a los marqueses de Levis, de Chavagnac y de Guitaut, al señor de Bercennes, capitán de guardias del señor de la Rochefoucauld, en fin, a Gourville, ese aventurero extraño, mitad hombre de toga y mitad hombre de espada, que se había reunido con el príncipe algunas semanas antes, después de haber fracasado en vano en las tentativas contra la vida del coadjutor.

En todo, siete personas.

Con esta débil escolta a la que debía unirse la señorita de Gacé, Condé se proponía atravesar toda la parte de Francia comprendida entre Agen y la frontera de Champagne. Decididas así las cosas, Condé hizo divulgar no solamente entre las tropas, sino también en la ciudad, su intención de partir próximamente para Burdeos. Confió el mando de sus tropas al señor de Marsin, su mejor subteniente, y cuando llegó el día, a fin de dar crédito a las voces corrientes, hizo reunir un séquito numeroso en los alrededores de Agen, detrás del Garona.

Al caer la noche la pequeña tropa abandonaba Agen, el príncipe marchaba a la cabeza con el príncipe de la Rochefoucauld a la derecha y Floriana a la izquierda. Detrás de los gentileshombres, iba un séquito de doscientos caballeros.

Condé, silencioso desde la partida, sintió que le tocaban el brazo. Levantó su cabeza pensativa y vió al señor de la Rochefoucauld inclinado hacia él.

(Continuará)

Dr. DEGIOVANANGELO
Especialista en nariz, garganta y oído. Sordera, nuevo tratamiento. Viamonte 1848. De 2 a 5; domingos, de 9 a 11. v30

CORAZON, ESTOMAGO y PULMONES
Dr. Diego Davison, Ex médico interno del Hosp. Real de Edimburgo. Rayos X. Consultas de 1 a 4. Bartolomé Mitre 1417. v4m.

INSTITUTO MEDICO MARAGLIANO
GENOVA - BUENOS AIRES
Para el estudio, diagnóstico, pronóstico y tratamiento, únicamente de la
TUBERCULOSIS EN GENERAL
Diagnóstico precoz por la Reacción Biológica (sangre) y aplicación del nuevo tratamiento en este país del método Maragliano. Sueros y vacunas antituberculares.—Horas de consulta: de 10 a m. a 4 p. m. Salta 134.

Doctora GAUDINO
Ex jefe de clínica de la Facultad, Médica Maternidad del Hosp. San Roque. Trasladó su consultorio a Tucumán 686, de 3 a 5. v3m.

Dr. JULIAN PANELO
CLINICA MEDICA
Corazón, pulmones y enfermedades internas. Calle Cangallo 1571, de 1 a 3. v15

Secretas-Urinarias-Piel
Dr. Saraceni — ESPECIALISTA
CURA RAPIDA de Enfermedades SECRETAS y Piel - Estrechez - Prostatitis - Ulceras - Impotencia - Cura de la AVARIOSIS con aplicación sin dolor del
606-914
CORRIENTES 1777 De 8 a 11 am y de 2 a 8 pm

Dr. BARRIO
Médico jefe de sala del Hospital Muñiz. Pulmón (Tuberculosis), Corazón, Digestivas, Rayos X.—San Juan 1841, de 2 a 5. v31

Riñón-Vejiga-Próstata
URETRA Y VENEREO-AVARIOSIS
Dr. Salleras Especialista del Hosp. Clínicas
CALLAO 67 - Consultas de 2 a 6 p.m.

SEÑORAS
Especialmente Secretas, Urinarias, Estómago, Vientre Pulmón y Debilidad.
Tratamiento del Estreñimiento por Electricidad
Dr. SPINEDI - Rivadavia 1359
de 9 a 12 y de 2 a 8 (domingos de 9 a 9)

Dr. LUIS R. CASSINELLI
Ex cirujano H. Ramos Mejía. Señoras y niños. Rayos X. Corrientes 2976. U. T. 35 Mitre, de 5 a 6 p. m.

Dr. G. SISTO Profesor extraord. de clínica infantil. Jefe del servicio de niños del Hosp. Alvear. Talcahuano 1042, de 3 a 4 p. m.—U. T. 3283, Juncal.

A la Ciudad de Londres
C. PELLEGRINI y CORRIENTES

Las novedades de OTOÑO, representadas en un completo y selecto surtido, se hallan en exposición en nuestros salones de venta.

Hemos revolucionado
las casas del ramo, y se nos reprocha la modicidad de nuestros precios.
Nuestra mercadería es menos gravosa por haber suprimido todos los intermediarios.

A GARBARINO — OPTICO TECNICO
288 — ESMERALDA — 288
U. T. 5625 Libertad
Ejecutamos con absoluta responsabilidad cualquier trabajo que se nos encargue, con o sin receta.
En nuestro gabinete ex profeso se examina la vista con la mayor prolijidad, y como garantía devolvemos el importe de todo trabajo hecho por nuestra prescripción que no fuera satisfactorio.

Dr. IGNACIO TORRES Tratamiento del cáncer, reumatismo y afecciones de la piel por el Radium. Jefe del servicio de garganta, nariz y oídos de LA PRENSA ... a las 9 a. m., y servicio de Radio... de la Asistencia Pública. U. T. 5320 (Libertad). — SUIPACHA 362.

Cassullo Hnos.

Cirujanos dentistas Especialistas en dentaduras de puente con dientes de nuestra invención, novísimo sistema propio de la casa, garantida la más sólida, hermosa y cómoda.
Enviamos folletos a quien lo solicite. Extracciones sin dolor. AVENIDA DE MAYO 1111, Buenos Aires.— ANDES 206, Montevideo. Esta casa no tiene representantes en ningún punto de la República.

Dr. CASTAÑO
Médico director del servicio de afecciones urinarias del Hospital San Roque. Curación radical de la hipertrofia de la próstata. — TUCUMAN ...

Dr. RAFFO Estómago, intestinos (dispepsia, colitis) estreñimiento. Sangre, (debilidad, anemia). Rayos X. VIAMONTE 1617, de 4 a 6 p.m.

SAL Cerebos
garantida bajo todas las leyes y ordenanzas sobre el Alimento
Cerebos Ltd.

Dr. LLAMES MASSINI
Profesor de partos de la Facultad de Medicina. Médico del ... de LA PRENSA. Jefe del servicio de partos del Hospital Fernández. Atiende especialmente enfermedades de señoras. VIAMONTE 834. De 3 a 5, menos los jueves.

VACUNAS CARBUNCLO 0.15 la dosis — MANCHA SEPTICEMIAS — LIGNIERES HERMANOS 748, Pueyrredón, 748 - Buenos Aires

Dr. Zambrini Ex suplente de la Facultad y jefe de clínica del servicio de nariz, garganta y oídos del Hospital San ..., Tucumán núm. 531, de 3 a 4 p. m.

DR. FLORO LAVALLE
Enfermedades internas. Especialmente Estómago e Intestinos. Ha trasladado su consultorio a la CALLE TUCUMAN 1665, U. T. 2504 (Lib.) En el consultorio gratuito de LA PRENSA, miércoles, de 9 a 10 a. m.

Dr. LEON PEREIRA
Profesor de odontología de la Facultad de Medicina. Atiende enfermedades de los dientes y de la boca. Hace dentaduras artificiales. — ESMERALDA 246.

RIÑONES, VEJIGA, PROSTATA
Dr. ANGEL F. ORTIZ
Jefe de la especialidad del Hospital Fernández. CANGALLO 1610, de 3 a 4. En LA PRENSA, los sábados, de 9 a 10 a. m.

"LOS LUTOS"
Ofrece géneros de su especialidad, a precios convenientes.

VELOUR, doble ancho, a . . . . $	6.50
GABARDINA doble ancho, a . . . . $	6.50
ARMOUR a rayas, a pesos	4.75
CRESPON chiffon, a pesos	3.50
GEORGETTE extra, a pesos	8.20

"Los Lutos" 445 C. Pellegrini 445
U. T. 1873, Libertad

AVISOS FUNEBRES

SEPELIOS

† MARIA AURELIA LUCIANI — q. e. p. d.—Falleció el 6 de abril de 1919, confortada con los auxilios de la santa religión y la bendición papal. — Sus hermanos Eugenia L. de Freire Señorans, Adelaida, Juan y Juana Luciani; su hermano político Juan C. Freire Señorans, tíos, primos y demás deudos invitan a sus relaciones a acompañar los restos de la extinta al cementerio del Oeste, hoy lunes 7 a las 4 p. m. El duelo se despedirá por tarjeta. Casa mortuoria, Rioja 506. Se ruega no enviar coronas.—Nota: Servicio empresa Voipi.

† JUANA BAGNA — q. e. p. d.—Falleció el 6 de abril de 1919.—Sus hijos Fabio, José y Pedro; sus hijos políticos Josefina F. de Bagna, Josefina B. de Bagna, Andrés Sant...; nietos y demás deudos invitan a sus relaciones a acompañar los restos de la extinta al cementerio del Oeste, hoy lunes 7 a las 10 a. m. El duelo se despedirá por tarjeta. Casa mortuoria, Sarte 1269 (Belgrano). Se ruega no enviar coronas. — Nota: Servicio fúnebre, casa Sierra, Lacroze 4168 y Triunvirato 1301.

† CATALINA DELASTA DE BERTANI — q. e. p. d.—Falleció el 6 de abril de 1919.—Su esposo Carlos Bertani; sus hijos Juana B. de ..., Carlos, Fernando, Antonio, José, Luisa y Corina Bertani; su hijo político Pablo Cavalini; sus hermanos y hermanas políticos, sus nietos, sobrinos y demás deudos invitan a sus relaciones a acompañar los restos de la extinta al cementerio del Oeste hoy lunes 7 a las 2.30 p. m. Unica invitación. El duelo se despedirá por tarjeta. Casa mortuoria, Australia 1064. Se ruega no enviar coronas.—Carruajes en la empresa D. Bruno, Vieytes ...

† JUAN BAUTISTA MARCIALE — q. e. p. d.—Falleció el 5 de abril de 1919. —Sus padres Santo Marciale y Elvira ... de Marciale; su hermana Segunda T. Marciale; sus abuelos Pedro Nardi y Enriqueta Mandrini, sus tíos, primos y demás deudos invitan a sus relaciones a acompañar los restos del extinto al cementerio del Oeste, hoy lunes 7 a las 2 p. m. Unica invitación. El duelo se despedirá por tarjeta. La comitiva fúnebre partirá de la Morgue, a la hora indicada.—Nota: Carruajes en la empresa de ... Mazzarella, Triunvirato 29 al 31.

† MARGARITA ALBANO — q. e. p. d.—Falleció el 5 de abril de 1919.—Sus padres Roque Albano y Carmen ... de Albano, sus hermanos José, Rafael, Francisco y Concepción, sus tíos, primos y demás deudos invitan a sus relaciones a acompañar los restos de la extinta al cementerio del Oeste, hoy lunes 7 a las 3.30 p. m. Casa mortuoria, Avda. La Plata 1134. El duelo se despedirá por tarjeta. Se ruega no enviar coronas.—Nota: Carruajes en la empresa Luis Barberis, ...

† VICENTE ALFARO — q. e. p. d.—Falleció el 6 de abril de 1919.—Su esposa Rosa Cavallieri de Alfaro; sus hijos Francisco, Antonio, Teresa A. de Braña y Rosa; hijos políticos Luis B. de Alfaro, Mercedes de Alfaro y Manuel Braña; nietos, hermana, hermanos políticos, sobrinos y demás deudos invitan a sus relaciones a acompañar los restos del extinto al cementerio del Oeste, hoy lunes 7 a las 3 p. m. Casa mortuoria, Estados Unidos núm. 2030. Se ruega no enviar coronas. Carruajes casa Périzzé, Entre Ríos 530.

† TRINIDAD GASTALDI DE SIBTHORPE — q. e. p. d.—Falleció el 6 de abril de 1919, confortada con los auxilios de la santa religión y la bendición papal. —Su esposo Enrique L. Sibthorpe, sus hermanos Elena, Julia, e ingeniero Juan F. Gastaldi; sus hermanos políticos Natalia Wilks de Gastaldi, Fanny Sibthorpe de Mendoza y Dolores Sibthorpe de Carranza; sus tíos, sobrinos y sobrinos políticos y demás deudos invitan a sus relaciones a acompañar los restos de la extinta al cementerio del Norte, hoy lunes 7 a las 10 a. m. En la iglesia de Ntra. Sra. del Pilar se dirá una misa de cuerpo presente a las 10.30 a. m. Unica invitación. El duelo se despedirá por tarjeta. Casa mortuoria, Cuba 2284 (Belgrano).—Nota: Carruajes en la empresa de Esteban A. Costa, Cabildo 1960 y sucursal Urquiza, Bauness 2720.

† ANIBAL BATTINI — q. e. p. d.—Falleció el 6 de abril de 1919, confortado con los auxilios de la santa religión.—Sus padres Romeo Battini y Ercilia Conca de Battini, sus hermanos Isabel B. de Rodríguez, Aquiles, Concepción, Rosa, María Teresa y Celia, sus hermanos políticos Manuel Rodríguez y Josefa M. de Battini; sobrinos, primos y demás deudos invitan a sus relaciones a acompañar los restos del extinto a su última morada hoy lunes 7 a las 3.30 p. m. Unica invitación. El duelo se despedirá por tarjeta. Casa mortuoria, Méjico 3073.—Nota: Carruajes en la empresa Rey Hnos., Sarandí 929.

† TADEO AGUILAR — q. e. p. d.—Falleció el 6 de abril de 1919 en José C. Paz.—Su esposa Antonia J. de Aguilar; sus hijos Juan Bautista, Celestina, Clementina, Tadeo, Fortunata, Elena, Rosalío y Gregorio; sus hijos políticos Severo Schiafelli, Máxima Larumbe, Juan Silliot, Juana Ufor y Angélica Pallero; sus hermanos, primos, nietos y demás deudos invitan a sus relaciones a acompañar los restos del extinto al cementerio de San Miguel, F. C. P., hoy lunes 7 a las 2 p. m. —Nota: Carruajes en la empresa de Fructuoso Rodríguez, J. C. Paz.

† ALBERTO VIGIL — q. e. p. d.—Falleció en Lomas de Zamora el 6 de abril de 1919.—Su esposa Balbina Carballo de Vigil; sus hijos Alberto, María Rufina, Nicanor, Pablo y Victoria; sus padres Tomás y Rufina Salazar; hermanos Victoria, Tomás, Felipe, Alejandro, Cándido; hermanos políticos y demás deudos invitan a sus relaciones a acompañar los restos del extinto al cementerio local hoy lunes 7 a las 3 p. m. El duelo se despedirá por tarjeta. Casa mortuoria, San Martín 377, Lomas.—Servicio fúnebre a cargo de la empresa Lassalle Hnos., Lomas.

† ALBERTO VIGIL — q. e. p. d.—Falleció en Lomas de Zamora el 6 de abril de 1919.—El comité radical "Marcos L. Grigera" invita a sus afiliados a concurrir al sepelio de los restos de su vocal al cementerio local, hoy lunes 7 a las 3 p. m. Servicio fúnebre empresa Lassalle Hermanos, Lomas.

† MAXIMIANO REYNOSO — q. e. p. d. —Falleció el 6 de abril de 1919, confortado con los auxilios de la santa religión y la bendición papal.—Su esposa Laura S. de Reynoso, Elida y Laurentino Reynoso; sus hermanas Valentina y Donata Reynoso (ausente), primos, tíos y demás deudos invitan a sus relaciones a acompañar los restos del extinto al cementerio del Oeste, hoy lunes 7 a las 3 p. m. Unica invitación. El duelo se despedirá por tarjeta. Casa mortuoria, Almeida 2480. —Nota: Carruajes en la casa Gracioso y López, Charcas 5160 y Nicaragua 5162.

† MARTIN LARRONDE — q. e. p. d.— Falleció el 6 de abril de 1919.—Su esposa María F. de Larrondé; sus hijos Anita, Raquel, María Esther, y Julio Argentino; sus padres Juan B. Larrondé (ausente) y Sinforosa R. de Larrondé; sus hermanos Juan B., Pedro, Ramón, María L. de Del Río (ausente), Luisa L. de Vázquez, Rosa L. de Vallarino, Antonio, Cecilia L. de Jacobson (ausente), Marcos y Sofía; sus padres políticos Domingo Fabrello y Ana S. de Fabrello, sobrinos, primos y demás deudos invitan a sus relaciones a acompañar los restos del extinto al cementerio del Oeste, hoy lunes 7, a las 3 p. m. Casa mortuoria, Alvarez 1938. Se ruega no enviar coronas. El duelo se despedirá por tarjeta. Nota: Carruajes en la casa Marchitto y Olivete, Viamonte 2162 y sucursales.

† NAPOLEON ARGENTINO BERNARDEZ — q. e. p. d.—Falleció el 6 de abril de 1919, confortado con los auxilios de la santa religión.—Sus padres Mariano Bernárdez y Eulalia Escobet de Bernárdez, sus hermanos Mario, Horacio, María Angélica, Matilde, Nélida, Joaquín, Marta, Mariano, Eulalia y José Bernárdez; sus abuelos Matilde Muñoz de Bernárdez y José Escobet, tíos y demás deudos, invitan a sus relaciones a acompañar los restos del extinto al cementerio del Norte, hoy lunes 7 a las 3 p. m. El duelo se despedirá por tarjeta. Casa mortuoria, Gallo 1340.—Nota: Carruajes Mirás, Balcarce 212 y Callao y Córdoba.

† VICENTE GUTIERREZ VILLALONGA — q. e. p. d.—Falleció el 6 de abril de 1919.—Sus padres Ricardo Gutiérrez y Teresa V. de Gutiérrez (ausente); sus hermanas Agustina y Elvira (ausente), tíos, primos y demás deudos invitan a sus relaciones a acompañar los restos del extinto al cementerio del Oeste, hoy lunes 7 a las 3 p. m. Casa mortuoria, San José 778.—Carruajes Mirás Hnos., Balcarce 212 y Callao y Córdoba.

† JUSTO MUÑOZ — q. e. p. d.—Falleció el 6 de abril de 1919, confortado con los auxilios de la santa religión.—Sus hijos Héctor, Homero, Edgardo y Erasmo Justo; su hija política doctora Adelcira Agostini de Muñoz; sus hermanas políticas, sobrinas y demás deudos invitan a sus relaciones a acompañar los restos del extinto a su última morada, hoy lunes 7 a las 4 p. m. Se ruega no enviar coronas. El duelo se despedirá por tarjeta. Casa mortuoria, Río Bamba 1060.—Nota: Carruajes Maras, Balcarce 212 y Callao y Córdoba.

† JUANA GAIBISSO DE CROCE — q. e. p. d. — Falleció el 6 de abril de 1919.—Sus hijos Juana T., Teresa C. de Padilla, Bernardo B., Sara C. de Murchio, Agustín, Santiago, Atilio y Horacio; sus hijos políticos doctor Francisco Murchio, Justo G. Padilla, Ismenia Cánepa de Croce y María Aenlle de Croce; su señora madre Teresa P. de Gaibisso, sus hermanos Angel, Emilia G. de Villa y Angela G. de Nocetti (ausente); sus nietos, sobrinos y demás deudos invitan a sus relaciones a acompañar los restos de la extinta al cementerio del Norte, hoy lunes 7, a las 3.30 p. m. Se ruega no enviar coronas. El duelo se despedirá por tarjeta. Casa mortuoria, Mendoza 3055 (Belgrano). Carruajes en la casa Iribarne (hijos de Juan Iribarne), Callao 416 y Andes 1230.

† ANTONIA PLAZAOLA DE AGUIRRE — q. e. p. d. — Falleció el 6 de abril de 1919, confortada con los auxilios de la santa religión. — Sus hijos María A. A. de Echenique y Pedro Aguirre; su hijo político José M. Echenique; sus nietos María A., Celia G., Delia S., José T., Raquel G., Elba D. y Eduardo A. Echenique Aguirre; su sobrina Josefa Apaolaza, y demás deudos invitan a sus relaciones a acompañar los restos de la extinta al cementerio del Oeste, hoy lunes 7, a las 3.45 p. m. El duelo se despedirá por tarjeta. Casa mortuoria, San Juan 1581. Carruajes en la casa Iribarne (hijos de Juan Iribarne), Callao 416 y Andes 1230.

MISAS Y FUNERALES

† ISABEL ACHERBO DE LANDONI — q. e. p. d.—Falleció el 8 de abril de 1918.—Por el eterno descanso de su alma, se oficiará misa en la iglesia del Sagrado Corazón, Dorrego y Cramer, mañana martes 8, a las 8 a. m.

† ELVIRA UGARTECHE DE GARCIA DIAZ — q. e. p. d.—Falleció el 6 de abril de 1918.—La familia invita a sus relaciones a rogar por su alma en el funeral que se oficiará hoy lunes 7, a las 10 a. m., en la iglesia de San José (Humberto 1 y S. del Estero).—El duelo se despedirá por tarjeta. v7

† LIDUVINA GODOY DE ALBARRACIN — q. e. p. d. — Falleció el 7 de abril de 1918.—Su esposo Carlos M. Albarracín; sus hijos Esther A. de Rosas, Carlos A., Eduardo J. y Ricardo F. Albarracín; su hijo político Nicolás Rosas; su señora madre Juana Q. de Godoy; su nieto, hermanos, tíos y demás deudos invitan a sus relaciones al funeral, que en sufragio de su alma se celebrará hoy lunes 7, a las 10 a. m., en la iglesia de San Nicolás de Bari. El duelo se despedirá por tarjeta. v7

† CIRIACA HERNANDEZ DE TRISTAN — q. e. p. d.—Falleció el 6 de marzo de 1919, confortada con los auxilios de la santa religión y la bendición papal.—Su esposo Francisco Tristán; su señora madre Jenara Miguel de Hernández; sus hermanos Manuela H. de Tristán y Juan Hernández; sus hermanos políticos, sobrinos y demás deudos invitan a sus relaciones al funeral que por el eterno descanso de su alma se celebrará en la iglesia parroquial de Belgrano, hoy 7 de abril de 1919, a las 10 a. m. Favor que agradecerán eternamente. El duelo se despedirá por tarjeta. v7

† JERONIMO FIRPO — q. e. p. d. — Falleció el 8 de diciembre de 1918, confortado con los auxilios de la santa religión y la bendición papal.—Su esposa María Teresa Radi de Firpo; sus hijos Nicolasa, Rosa, Angel, Clara R., María Luisa, Jerónimo, Santiago A., César y Roberto Firpo; su hija política; su hermano Santiago Firpo; hermanas y hermanos políticos, sus nietitas, sobrinos, primos y demás deudos invitan a sus relaciones al funeral que por el eterno descanso de su alma se celebrará en la cripta de la iglesia de San Carlos, Victoria 4090, mañana 8 de abril, a las 9.30 a. m. Favor que agradecerán. El duelo se despedirá por tarjeta. v8

Los avisos fúnebres continúan en la página siguiente

[illegible]—q. e. p. d.—Falleció [illegible] de abril de 1918, confortada con los auxilios de la santa religión y la bendición papal.—Su señora madre María Leone de Rizzi, sus hermanos José, Esteban, Ambrosio, Angela y Benedicta, sus hermanos políticos, sobrinos, tíos, primos y demás deudos invitan a sus relaciones al funeral que por el eterno descanso de su alma se celebrará en la iglesia parroquial de Avellaneda hoy lunes 7 de abril a las 9.30. Favor que agradecerán. v7

BERNARDO ETCHEGOREN.—q. e. p. d.—Falleció el 9 de marzo de 1919.—Su esposa Mariana Tillous de Etchegoren; sus hijos María, María Eugenia y Bernardo M.; sus hermanos políticos Juan Pedro (ausente), Pedro y Luis P. Tillous y Julián Goity (ausente); sus sobrinos, primos y demás deudos invitan a sus relaciones al funeral que en sufragio de su alma se celebrará el miércoles 9 del corriente, a las 10 a. m. en la iglesia de Balvanera. Favor que agradecerán. El duelo se despedirá por tarjeta. v9

ISABEL IDIART DE DORRE.—q. e. p. d.—Falleció en Burzaco el 7 de abril de 1918, confortada con los auxilios de la santa religión.—Su esposo Guillermo Dorré, sus hijos Juan, Domingo, Miguel, Catalina D. de Uhart, María C. D. de Langenheim, Rosalía D. de Escarmendi, M. Isabel D. de Loray, M. Juana D. de de Zalbidea, hijos políticos, nietos, bisnietos y demás deudos invitan a sus relaciones al funeral que por el eterno descanso de su alma se celebrará en la iglesia de San Gabriel (Adrogué), hoy lunes 7 de abril de 1919 a las 10.30 a. m. Favor que agradecerán. El duelo se despedirá por tarjeta. v7

ANTONIO S. RAFFO.—q. e. p. d.—Falleció el 18 de marzo de 1918.—Su esposa María Sanguinetti de Raffo, sus hijos Elena R. de Rossi, Lola R. de Gandugila, y Roberto, B. Arturo, María Ernestina y Juan Antonio, sus hijos políticos, Tulio Gandugila, Ernestina Bruna de Raffo y Delia Bado de Raffo; sus hermanos Columba R. de Castagnino, Dominga R. de Barreque, Angela R. de Rocca, Catalina, Bartolomé y Amelia; sus hermanas políticas Angela S. de Rocca y María T. de Raffo, sus nietos, tías, primos, sobrinos y demás deudos invitan a sus relaciones a las misas que por el eterno descanso de su alma se celebrarán en la iglesia de la Inmaculada Concepción mañana 8 de abril de 7 a 10. La familia asistirá a la última misa. El duelo se despedirá por tarjeta. v8

SECCION REMATES

Bravo Barros y Cía.

AVISOS NUEVOS

HOY — ESTADOS UNIDOS 1367. Para habitar o para renta. En una notable ubicación: al lado de la avenida Entre Ríos. Edificio sólido, muy amplio. Puede dar fácilmente $ 2.640 al año. Base, $ 27.000. A plazos.

HOY a las 3 p. m. en nuestro hall, 351 San Martín 361.—BRAVO BARROS Y Cía.

CASA EN MORON — MUY central. Lavalle 1263, entre Brandsen y 25 de Mayo. Amplia y muy cómoda. A una cuadra al Sur de la estación y con adoquinado al frente. Produce $ 1.500 de renta al año. Base, $ 13.000.

EL LUNES 14 de abril a las 3 p. m., en nuestro hall, 351 San Martín 361. TERRENO: 32v40 de frente por 50 varas en un costado, teniendo en otro dos martillos en contra; contrafrente 18x50; superficie v. c. 1.153.69. Ad corpus. EDIFICIO: sala, comedor, cinco dormitorios, cuarto de baño instalado, cocina con económica, despensa, dos piezas de servicio y pieza para motor. Jardín, cochera; pieza para jardinero, molino y parral con armazón de hierro. Visítese de 3 a 5. Títulos perfectos. Informes, 351 San Martín 361.—BRAVO BARROS y Cía. a7

CHALET EN ALTA GRACIA —Conocido por Villa Tola. En paraje alto, en el barrio de los chalets, con frente a la avenida. Edificio construido a todo costo, de estilo inglés, distribuido en subsuelo, piso principal y piso alto. A dos cuadras del Sierras Hotel. Produce $ 3.600 de renta al año, sin contrato. Base, $ 18.000.

EL LUNES 14 de abril, a las 3 p. m., en nuestro hall, 351, San Martín 361. TERRENO: 942.81 metros cuadrados. Ad corpus. EDIFICIO: Subsuelo con tres habitaciones y baño para servicio. Piso principal: Terraza de acceso, hall, sala, comedor, antecomedor, office, jardín de invierno, terraza, cocina y w. c. de servicio. Piso alto: Hall, cinco dormitorios, 1 cuarto de baño y terraza. Garage, cochera, jardines y quinta. La ocupa el señor Pascual. Títulos perfectos. Informes, 351 San Martín 361.—BRAVO BARROS y Cía. a7

CASAS

EN EL DOCK SUR — JUDICIAL. 223.150 varas cuadradas. Cuatro lotes, en la sección C, frente a la continuación del Dock Sur y a cuatro cuadras del tranvía eléctrico, y cuatro grandes fracciones en la sección D, a ocho cuadras de la estación Sarandí, de la avenida General Mitre y de los tranvías eléctricos. Juez doctor Matías Mackinlay Zapiola, secretario, doctor Eduardo Rojas. Juicio doctor Adolfo F. Elberle, con la sucesión de doña Aniceta Ana Correa de Núñez.

EL JUEVES 10 de abril, a las 3, en nuestro hall.

DETALLE

Manzana 186, sección C, ángulo SO., tres lotes con superficies de 1.408 m. c. 33 (1.977 v. c. 86). Base, $ 0.75 los 75 decímetros cuadrados, o sea la vara cuadrada. CUARTO DE MANZANA: En la sección C, superficie 4.225 m. c. (5.633 v. c. 66); linderos a los lotes anteriores. Base, pesos 0.65 los 75 decímetros cuadrados, o sea la vara cuadrada.

LOTE 80, SECCION D: Superficie 51.150 m. c. (68.204 v. c.). Linderos al NO., canal de desagüe; al NE., lote 79; al SO., lote 81, y al SE., lote 89. Base, 13 centavos y medio por cada 75 decímetros cuadrados.

LOTE 81, SECCION D: Lindando con la anterior. Superficie 50.600 m. c. (67.470 63 v. c.). Base, trece centavos y medio por cada 75 decímetros cuadrados.

LOTE 88, SECCION D. Lindando con la anterior. Superficie 50.000 m. c. (66.670.27 v. c.). Base, once centavos y un cuarto por cada 75 decímetros cuadrados.

FRACCION DEL LOTE 89, sección D.: Superficie 11.127.55 m. c. (14.837.60 v. c.). Linderos al SE., fracción del mismo lote 89, al NO., lote 80, al NE. lote 90 y al SE. lote 88. Base, trece centavos y medio por cada 75 decímetros cuadrados.

Las construcciones existentes en las fracciones en venta, pertenecen a los ocupantes. Escrituras por ante el escribano señor Porfirio López. 8 o|o a cuenta de precio. Comisión 2 o|o. Informes y planos, 351, San Martín 361.—BRAVO BARROS y Cía. a6

PARA RENTA, ESQUINA en Palermo. Honduras 4979 al 4993 y Serrano. Dos casas para negocio con comodidades. Producen $ 4.020 al año, esto es más del 13 o|o. Adoquinado por ambos frentes. A 4 cuadras de Canning y Rivera. Base $ 15.000. Podrá quedar en hipoteca, $ 11.300 a 5 años de plazo, con 8 o|o

EL DOMINGO 13 de abril a las 3 p. m., en la misma propiedad. Terreno 11v03 a Serrano, 16v34 a Honduras, 23v50 en un costado y 11v08 en el contrafrente Ad-corpus. Edificio: Esquina, local para negocio, 2 habitaciones, pieza alta y cocina. Honduras 4979 a 4983: Local, una habitación, cocina y pieza alta. Títulos perfectos. Informes, 351, San Martín 361.—BRAVO BARROS y Cía. a6

GUEMES Y VIDT.— GRAN renta. La esquina Sud y Oeste. Propiedad moderna, constituida por dos locales para negocio. Renta fácil $ 3.120 al año. A una cuadra de Santa Fe. Base $ 26.000. Mitad al contado y mitad a 1 ó 2 años y 7 1|2 por ciento.

EL DOMINGO 13 de abril a las 2 p. m., en la misma propiedad. Terreno. 18v63 a Güemes 3583 a 3599 por 18v25 a Vidt 2005. Ad-corpus. Edificio: Un amplio local en la esquina con vidrieras y cortinas metálicas y sótano, 2 habitaciones, cocina y patio. Desocupado. Otro local con sótano, 2 habitaciones y cocina. Visítense de 9 a 11 y de 3 a 5. Títulos perfectos. Informes, 351, San Martín 361.—BRAVO BARROS y Cía. a6

AL NORTE. CASA HABITACIÓN, Arenales 3127, entre Bustamante y Billinghurst. Muy cómoda y amplia. En el barrio preferido, a una cuadra de la avenida Santa Fe. Base, $ 20.000, de cuya suma deducirá una hipoteca de 2.000 cédulas nacionales serie H. con la que podrá continuarse a estilo de plaza.

EL VIERNES 11 de abril, a las 3 p. m., en nuestro hall, 351 San Martín 361. Terreno: 9 varas por 30v60. Ad corpus. Edificio: vestíbulo, sala, comedor, tres habitaciones bajas, dos altas, cuarto de baño instalado y cocina. Frente pintado al óleo, zaguán con mayólicas, cielos rasos de yeso, pisos pino tea encerado, dos patios, luz eléctrica y cloacas. Adoquinado pago. Visítese de 1 a 5 p. m. Títulos perfectos. Informes, 351 San Martín 361.—BRAVO BARROS y Cía. a4

MODERNA — PARA RENTA más del 12 o|o. Dungeness 35 entre Avenida Warnes y Acoyte. A una cuadra de Canning y a tres de Triunvirato. Adoquinado pago. Base, $ 4.800. Produce $ 600 al año.

EL DOMINGO 13 de abril, a las 2 p. m., en la misma propiedad. Terreno: 10 varas por 20v75 en un costado y 20v66 en otro. Ad corpus. Edificio: Verja de material y hierro al frente, tres habitaciones, cocina, lavadero, galería de cristales y patio de mosaico. Títulos perfectos. Informes, 351 San Martín 361.—BRAVO BARROS y Cía. a6

CASA AL OESTE — MUY barata. Iturri 255, entre Estados y Leones. A dos cuadras del Parque Los Andes y a cuatro de Triunvirato y de los tranvías. Base, $ 2.000. Mitad al contado y mitad a un año, 7 o|o de interés.

EL DOMINGO 13 de abril, a las 3 p. m., en la misma propiedad. TERRENO: 10 varas por 37v24 y 40v24. Ad corpus. EDIFICIO: Dos habitaciones, cocina, pieza de madera y galería. De $ 25 mensuales. Títulos perfectos. Informes, 351 San Martín 361.—BRAVO BARROS y Cía. a6

Av. Quintana y Montevideo. —Para edificar palacios. — La gran esquina frente al Sur y Este, en tres lotes de notables dimensiones. Sobre las avenidas Alvear y Callao, y entre las suntuosas mansiones de nuestra aristocracia y de nuestras grandes fortunas. Base, $ 150 y $ 180 la vara cuadrada.

EL VIERNES 25 de abril, a las 3 p. m., en nuestro hall, 351 San Martín 361. La división comprende: la esquina, con 24.13 varas a avenida Quintana, por 29v96 a Montevideo; superficie 487vc85. Un lote sobre avenida Quintana, de 13 varas por 30v88, superficie 401vc09. Un lote sobre Montevideo, de 13 varas por 28v86, superficie 375.02 varas cuadradas. Existen construcciones de material y madera que producen renta. El saldo de la deuda de afirmado será por cuenta del comprador. Títulos perfectos. Escrituras por ante la oficina del señor Pedro Cedrés. Informes, 351 San Martín 361.—BRAVO BARROS y Cía. a1

UN LINDO HOTEL, CERRITO 1020 al 24. Entre Charcas y Santa Fe. A 20 varas de la plaza Libertad. Moderno, muy amplio, lujoso y confortable. Rez de chaussé con garage y dependencias para servicio, planta de recepción, dos pisos altos con ocho dormitorios y cuatro cuartos de baño lujosamente instalados y mansard. Construcción selecta y cuidada en todos sus detalles. Base pesos 140.000. Mitad al contado y mitad a uno o dos años con 6 o|o. de interés.

EL MARTES 29 de abril a las 3 p. m. en nuestro hall. Puede visitarse de 3 a 5, con tarjeta de nuestro escritorio. Después detalles. Informes, 351 San Martín 361.—BRAVO BARROS y Cía. m30

CASA, ESTADOS UNIDOS 1867.—Al lado de la avenida Entre Ríos. Para habitar o para renta. Edificio muy amplio, sólido y bien tenido. En una ubicación significativa. Puede producir fácilmente $ 2.640 al año. Base, $ 27.000. Podrá constituirse una hipoteca de $ 15.000 a uno o dos años de plazo al 8 o|o de interés anual pagadero por semestres anticipados.

EL LUNES 7 de abril, a las 3 p. m., en nuestro hall, 351 San Martín 361. Terreno: 8v25 por 60. Al corpus. Edificio: Sala, comedor, seis habitaciones bajas, dos más en altos, cuarto de baño, cocina, lavadero. Techos de azotea, cielos rasos de yeso, carpintería de cedro, celosías, pisos pino tea y mosaico, tres patios e instalación de luz eléctrica. Adoquinado pagado. Visítese de 2 a 5. Títulos perfectos. Informes, 351 San Martín 361.—BRAVO BARROS y Cía. m31

TERRENOS

TERRENO EN BAHIA Blanca.—Lindando con el pueblo Punta Alta, próximo a la estación Soler del F. C. R. a P. B. y sobre el Puerto Militar. 100.000 varas cuadradas en un lote. Venta resuelta. Base, $ 2.500.

EL JUEVES 10 de abril, a las 3 p. m., en nuestro hall, 351 San Martín 361. Lote 15 de la división de Nueva Bahía Blanca. Mide 149.99 metros de frente al 30. por 500 metros. Títulos perfectos. Informes, 351 San Martín 361.—BRAVO BARROS y Cía. a3

373.443 VARAS, en San Martín.—Judicial.—Con frente a la calle Moreno (adoquinada), a la calle Rivadavia (asfaltada hasta Florida) y frente al hipódromo San Martín. Con afirmado pago. En tres lotes de 78.275 a 153.350 vs. cds. Entrando en uno de ellos una cómoda casa-quinta con jardines. A cinco cuadras de la estación. Terreno alto, muy lindo, inmejorable para quintas, recreos, residencias veraniegas y también para subdividir en lotes. Juez doctor Adolfo Casabal, secretario doctor Enrique Peña. Testamentaria de don Enrique C. Villegas. Base de pesos 25.560 a pesos 39.102 cada lote.

EL VIERNES 11 de abril, a las 3 p. m., en nuestro hall, 351 San Martín 361.

Detalle—Fracción núm. 1: Con frente a la calle Moreno (adoquinada) y al hipódromo. Mide 166m98 por 346m50; contrafrente 172m51. Superficie: 58.702.98 m. c. (78.275.23 v. c.). Tiene casa-habitación con jardines y plantaciones de frutales y forestales. El edificio consta de comedor, ocho habitaciones, dos cuartos de baño (uno instalado), cocina y patio. Además, galpón, cochera, garage y motor para el agua. Base, $ 25.560.

Fracción núm. 2: Con frente a la calle Rivadavia (asfaltada) y al hipódromo. Mide 222m36 por 556m50 en un costado, 508.72 en otro y 216.35 en el contrafrente; superficie 115.006m c18 (153.350vc57). En este lote existen algunas construcciones. Base, $ 39.102.

Fracción núm. 3: Con frente a la calle Rivadavia (asfaltada) y lindando con el lote anterior. Mide 229m95 por 508.72 en un costado, 459 en otro y 216.35 en el contrafrente, superficie: 106.356.84 m. c. (141.817.44 v. c.) Base $ 36.161.—.

Escrituras por ante la oficina del señor Modesto Gómez Peredo. 8 o|o. a cuenta de precio. Comisión 2 o|o. Informes y planos, 351 San Martín 361.—BRAVO BARROS y Cía. a1

QUINTA EN SAN NICOLAS Judicial. "La Toscana". A dos cuadras del tranvía, a cuatro del puerto nuevo, a 15 al Sur de la plaza y a 25 de la estación del F. C. C. A., 73.635 metros cuadrados, en un lote. Juez doctor Arturo Seeber, secretario señor Juan M. Cabrera. Venta ordenada en el expediente número 7332. Base, pesos 16.567.60. Mitad al contado y mitad a dos años de plazo con garantía hipotecaria y 8 o|o de interés anual por trimestres anticipados.

EL VIERNES 11 de abril, a las 3 p. m., en nuestro hall, 351 San Martín 361. Parte de la quinta conocida por Villa José María. Linderos: al NE., sociedad Puerto Nuevo; al NO., Juan Pacini; al SE., Joaquín Agosto o Agüesta, y al SO. Roque Pagani. Son tierras de primer orden, altas, en muy lindo paraje. Tiene casa con 4 habitaciones, cocina, 3 piezas más y otra cocina, altillo, molino. Tiene plantaciones de frutales y forestales. 8 o|o a cuenta de precio. Comisión, 2 o|o. Informes, 351 San Martín 361.—BRAVO BARROS y Cía. a5

EN BELGRANO Y COLEgiales. Judicial. Terreno calle Superí (adoquinada) y Arredondo. La esquina frentes al NE. y SE. A dos cuadras de la calle Avilés con tranvía eléctrico números 88 y 97. Juez doctor Fernando Klappenbach, secretario doctor J. M. Gutiérrez Sáenz Valiente. Juicio B. Marcenaro y Cía. contra la sucesión de don Andrés L. Berutti. Base pesos 1.933 32.

EL DOMINGO 20 de abril a las 2 p. m. en el mismo terreno. Mide 9m75 de frente al NE. por 30m12 de fondo en el costado SE. 30m58 en el del NO. cercado de pared. 8 o|o a cuenta de precio. Comisión 2 o|o. Informes, 351 San Martín 361.—BRAVO BARROS y Cía. a5

CAMPOS

CON RIEGO DEFINITIVO— En el valle del Río Negro. En la colonia Curri-Lamuen. Con boca-tomas, canales propios de riego y desagüe. 400 hectáreas en 68 lotes de 2, 3, 5, 7, 25 y 32 hectáreas, con agua en la cabecera de cada lote. Lindando con los importantes establecimientos San Jacobo, de M. A. Peuser, Palau, Fresco, Fernández Oro y otros sobre la estación Cipolletti del F. C. del Sud. Tierras especialísimas, desmontadas y niveladas, listas para trabajar, sin desperdicios, adaptables a todo cultivo y con preferencia a viñedos, frutales, alfalfares, etc. Existen lotes alfalfados, alambrados, con poblaciones y mejoras. Venta con opción. Bases de $ 200 a $ 250 la hectárea. El excedente de la base podrá abonarse a dos años de plazo y 7 por ciento de interés. Se dará posesión inmediata. Títulos perfectos. Escrituras por ante la oficina de los señores Horacio y Alejandro Ferrari, Sarmiento 643, Buenos Aires.

EL DOMINGO 13 de abril, a las 3 de la tarde, en el Hotel Argentino, de Cipolletti, F. C. Sud. Solicítense mayores informes y planos a nuestra casa, 351 San Martín 361, Buenos Aires. En Cipolletti, Hotel Argentino, y en Neuquén, al señor L. Mauilhet.—BRAVO BARROS y Cía.

CAMPO EN RIO NEGRO — 2.500 hectáreas en la sección 1a, fracción D del lote 30. A cinco leguas al Norte de la estación Mancha Blanca de F. C. San Antonio a Nahuel Huapí y a 18 leguas al Oeste de puerto San Antonio. Campo bueno para ganadería. Base, $ 6 la hectárea.

EL LUNES 14 de abril, a las 3 p. m., en nuestro hall, 351 San Martín 361. Linderos: al Norte, Wilson y Rae; al Oeste, Juan Castellanos; al Sur Pedro Belloni; y al Este, Fermín Schulce. Títulos perfectos. Informes y planos, 351 San Martín 361.—BRAVO BARROS y Cía. m31

EN LOS VALLES DEL RIO Negro. Judicial. 32.500 hectáreas con extenso frente a la margen Sur del Río Negro (navegable en toda su extensión) y frente a la isla Chica de Choele Choel. En la zona irrigable, donde las tierras alcanzan el más alto coeficiente de producción. Son campos de primer orden, en su mayor parte llanos, con ligeras ondulaciones en la parte Oeste, teniendo alrededor de 20.000 hectáreas de valle con tierras negras y agua dulce, dedicables a la siembra de alfalfa y al cultivo de cereales, capaces de dar rendimientos incalculables sin necesidad de realizar obras de irrigación; el resto, puede ser fácilmente utilizado para la cría de ganados. Venta en un sólo lote por orden del señor juez doctor Arturo Seeber, secretario Héctor Depietri. Testamentaria de don Mauricio Mayer. Base, $ 520.000 que equivale a $ 16 la hectárea.

EL LUNES 21 de abril, a las 3 p. m., en nuestro hall, 351 San Martín 361. Corresponde a los lotes 3 a 9 y parte del 10 y una fracción de 5.000 hectáreas lindando con los lotes 3 a 5, todos de la sección VIII y lindan en conjunto al NE con el Río Negro; al SE, Guillermo Garbers, al NO, Nazario Cotín y campos fiscales y al SO. campos fiscales. Está alambrado en su perímetro (con excepción del frente al Río Negro) con siete hilos, postes de quebracho y varillas de hierro y dividido en doce grandes potreros y en otros más pequeños. Tiene casa principal con siete habitaciones, vestíbulo, pieza servicio y cocina, cuatro galpones de cinc con techos de hierro, dependencias para peones, oficina de correos y telégrafos, diversos puestos diseminados en el campo, bretes y bañaderos para ovejas, corrales grandes con [illegible] ga para ganado mayor, dos molinos, algunos tanques australianos, pozos de balde y jagüeles. 8 o|o a cuenta de precio. Comisión, 2 o|o. Mayores informes y planos, 351 San Martín 361.—BRAVO BARROS y Cía. a4

V. S. Lobato y Cía.

CASAS

JUDICIAL — EN FLORES— Miró 308 entre Don Cristóbal y Pedro Goyena (antes Río Cuarto), a 3 cuadras al Sur de Rivadavia y del Subterráneo. Orden del señor Juez doctor Fernando Klappenbach, secretario señor José E. Cirio, juicio Banco El Hogar Argentino contra doña Lidia Rolfo y otro. Base, $ 10.000. El comprador podrá constituir con el Banco una hipoteca por $ 9.000 a 5 años de plazo al 8 o|o de interés anual, pagadero por trimestres anticipados, en caso de hacer uso de dicha facilidad, las escrituras deberán otorgarse por ante el escribano que el Banco determine.

EL DOMINGO 13 de abril a las 3, en la misma. Mide 8m66 de frente por 17m02 de fondo en el costado NO. y 16m58 en el del SE. Edificio con frente imitación piedra consta de: sala, 3 dormitorios, 1 pieza en altos, baño, cocina y w. c., cielorrasos de yeso, puertas de cedro, pisos pino tea, galería, zaguán con mayólicas, patio mosaicos, cloacas, agua corriente, etc. A cuenta de precio 8 o|o. Comisión, 2 o|o. Informes, Rivadavia 639.—V. S. LOBATO y Cía. m30

*CASA CON CEDULAS — SO*bre el subterráneo. Liniers 131 entre San Carlos y Victoria. A una cuadra de la estación Loria y de Rivadavia. Profusión de tranvías, adoquinado y cloacas. Desocupada. Base, pesos 18.000. El comprador podrá tomar a su cargo una hipoteca recientemente acordada de 9.000 cédulas.

EL DOMINGO 13 de abril a las 3, en la misma. Mide 10 varas por 33. Edificio en cal, comedor, 3 dormitorios bajos, otros 2 en altos, cocina, baño y 1 pieza servicio, buen sótano, bodega. Techos baldosas, cielo rasos yeso, pisos pino tea, 2 patios mosaicos, puertas y celosías de cedro, parral, pileta para lavar, luz eléctrica, etc. Visítese de 9 a 11 y de 3 a 5. Seña 8 o|o. Comisión 2 o|o. Informes, Rivadavia 639.—V. S. LOBATO y Cía. a6

*CASA AL NORTE — CORO*nel Díaz 2639 entre Cabello y Cerviño, a 1 y 1|2 cuadras de las avenidas Alvear y Las Heras, adoquinado pago y cloacas. Base pesos 15.000. Título perfecto.

EL DOMINGO 13 de abril a las 4, en la misma. Mide 10 varas por 35.79. Edificio en cal, frente al portland, vestíbulo, sala dividida en dos, comedor, 3 dormitorios grandes, otro pequeño, baño, cocina, cielo raso yeso, pisos pino tea, patio mosaicos, otro de baldosas, pileta, etc. Visítese. Seña 8 o|o. Comisión 2 o|o. Informes, Rivadavia 639.—V. S. LOBATO y Cía. a6

CAMPOS

*JUDICIAL — 4.996 HECTÁ*reas en Uriburu, F. C. O. sección 11, fracciones C y D parte lotes 1 y 5 de la Pampa, de primer orden, con alfalfares, avenales y muchas mejoras. Base pesos 50 hectáreas, a 5 años de plazo.

EL MIERCOLES 23 de abril a las 3, en nuestra casa. Después detalles. Pidan planos desde ya en nuestra casa, Rivadavia 639.—V. S. LOBATO y Cía. v8

José Bacigalupi

CASAS

ALVAREZ 1161 Y RIVERA. Casa de familia en terreno de amplias medidas. Entre la avenida citada, con tranvías a todas direcciones y Cabrera. A 1 cuadra de Canning. La ubicación más importante del centro de un gran barrio. Base $ 14.500. Renta mínima $ 140 al mes. TERRENO: 10x43v80 y 41v29, teniendo 10 v.29 de contrafrente. Son 430 34 v. c. Adcorpus. EDIFICIO: zaguán, cancel, vestíbulo, sala y escritorio al frente, con balcones, 3 dormitorios, baño, cocina, galponcito, pieza servicio y w. c. Frente moderno imitación piedra, pisos tea, cielo rasos yeso, carpintería y celosías cedro, patio mosaico, etc., aguas ctes., luz eléctrica, adoquinado pago. Visítese. Datos José Bacigalupi. San Martín 56.

EL DGO. 13 de abril, a las 4.30, en la misma. v7

CASA EN ALMAGRO — En un lindo barrio, calle Campichuelo 418 entre San Eduardo y Avellaneda. A 2 del Parque Centenario y de la Av. Gaona, a 3 al Norte de Rivadavia (altura 4700) y próxima a las estaciones "Río de Janeiro" y "José M. Moreno" del subterráneo. Base $ 11.000. A plazos. Con llave en mano. Ofrecen $ 120 de alquiler. TERRENO: 9x30 vs. Ad-corpus. EDIFICIO: zaguán, cancel, sala con 2 balcones y frente imitación piedra, 3 dormitorios, comedor, baño, cocina, pieza servicio y w. c. Pisos tea, cielorrasos yeso, muros empapelados, patio mosaico, etc. Recien pintada. Aguas ctes., luz eléctrica, adoquinado pago. Visítese de 3 a 5 p. m. Hay cuidador. Datos José Bacigalupi, San Martín 56.

EL DGO. 13 de abril a las 4, en la misma. v7

CENTRO DE FLORESTA — Casa en terreno de 10x63v54, (625.43 v. c.). En la ubicación más interesante y pintoresca de la parroquia. Sobre la iglesia, la plaza y la estación del F. C. O. Calle Mercedes No. 459 (recientemente adoquinada) entre Av. Avellaneda (con tranvía 99) y San Eduardo, 4 cuadras al N. de Rivadavia (8300). Base $ 11.000. Reconoce hipoteca $ 8.000 hasta 27 octubre próximo con opción a un año más. Renta mínima $ 100 al mes. EDIFICIO: zaguán, cancel, sala con balcones y frente imitación piedra, 3 dormitorios, comedor, 3 piezas chicas, amplia cocina, servicio, gallinero, mucho fondo, muchas plantaciones. Aguas ctes. luz eléctrica, adoquinado municipal. Visítese. Datos José Bacigalupi.

EL DGO. 13 de abril, a las 5, en la misma. v7

EN ALMAGRO NORTE — Casa con cloacas, aguas ctes. luz eléctrica, y adoquinado pago calle Avellaneda, (continuación de B. Mitre) 179, entre Otamendi y Campichuelo. A 2 cuadras de la Av. Gaona, con tranvías y del Parque Centenario, a 3 al N. de Rivadavia 4600 y a 5 de la estación "Río de Janeiro" del Subterráneo. Base $ 7.000. Baratísima! Renta actual 70 $. TERRENO: 10x24v35 y 25v31. Ad corpus. EDIFICIO: balaustrada, 3 habitaciones, pieza madera, 2 cocinas de ídem, pileta, w. c., parral con zarzo hierro, pisos tea, carpintería cedro, patio mosaico, etc. Visítese. Datos San Martín 56

EL DGO. 13 de abril a las 3, en la misma. v7

BUENA CASA POR $ 3.000— Se dejan 2.000 $ a un año plazo, interés 8 o|o. En Caballito Sud. Calle Pichincha 1129. A 1 cuadra Av. Asamblea, con tranvías 26 y 44 y próxima al Parque Chacabuco. Mide 9x30 vs. Balaustrada, 3 habitaciones, cocina y servicio. Galería material, pisos tea, cielos rasos yeso, carpintería y celosías cedro. Aguas ctes. Base, terminante, $ 3.000. El solo edificio vale más del doble. Es una pichincha. Visítese. Datos, José Bacigalupi, San Martín 56

EL DGO. 13 de abril a las 2.30, en la misma. v7

TERRENO EN ALMAGRO— En un lindo barrio de familias. A 1 cuadra al N. de Rivadavia (altura 4600) Calle Flores entre Otamendi y Campichuelo. 10x35v41. Base $ 12 la v. c. Por sus medidas y ubicación es lo más apropiado para levantar la casa para vivir. Visítese. Datos y planos, José Bacigalupi.

EL DGO. 13 de abril a las 3.30, en el mismo. v7

Pedro Bravo y Cía.

CASA EN LOS MATADEROS —Pizarro 6367 entre Murguiondo y Tafí. A 4 cuadras de la Av. Provincias Unidas y de los tranvías. Muy linda casita. Base $ 2.500

EL DOMINGO 13 de abril a las 3 p. m. en la misma. 10 varas por 33v10. Ad-corpus. 3 habitaciones, cocina y gallinero. Pisos pino tea y galería. Títulos perfectos. Seña 8 o|o. Comisión 2 o|o. Informes Corrientes 447.—Pedro Bravo y Cía. a6

*EN EL PARTIDO DE CHA*cabuco.—32 pequeñas chacras y 36 manzanas de pueblo sobre la estación Rawson del ferrocarril Pacífico. A sólo 4 horas de la capital federal y en el centro de la zona más prestigiosa del centro de la provincia de Buenos Aires. Bases 0.30 cts la v. c., las manzanas y $ 300 la hectárea, las chacras.

EL DOMINGO 20 de abril, a las 2 p. m. en Rawson. Planos e informes, Corrientes 447.—Pedro Bravo y Cía. a3

Podestá, Serodino y Cía.

SANTA FE, A 2 CUADRAS— Por división de condominio, dentro de las avenidas Santa Fe, Coronel Díaz y Las Heras, propiedad calle Billinghurst 2073 al 75 altos y bajos preparada para un tercer piso. Renta que produce, $ 3.600 al año.

EL DOMINGO 13 de abril a las 4 p. m. sobre la misma, remataremos esta buena y bien ubicada propiedad con orden de liquidar mejorando la base 25.000 pesos m|n. Su edificio construido sobre un terreno de 10 varas de frente por 28 de fondo, consta de: 1.a planta: sala, 3 dormitorios, comedor, pieza para servicio, baño y cocina, w. c. 2.a planta: sala y escritorio al frente, 2 dormitorios, comedor, 1 pieza chica, baño, cocina y comodidades. Zaguán, cancel con cristales biselados, patios de mosaicos, pisos de tea, cielos rasos de yeso, instalación eléctrica, cloacas, etc. Títulos perfectos. Seña, 8 o|o. Comisión 2 o|o. Mayores detalles a nuestras oficinas Av. de Mayo 686. 1.o piso.—Podestá, Serodino y Cía. a4

Accame y Cía.

JUDICIAL — CASA, Velazco 4064, entre Thames y Godoy Cruz, a 2 cuadras de Triunvirato. Por mandato del señor juez doctor Bunge, secretario del doctor Marini, en el juicio sucesorio de don Francisco Guidotti. Tasación $ 7.080. Base $ 4.706.66.

EL DOMINGO 13 de abril, a las 4. M. según tasación, 8m66 de frente, por 43m30 en el costado SE. 43m93 en el SO. Superficie 377 m. igual 502 v. c. Consta de 2 piezas grandes y 1 chica, cocina, caballeriza al fondo, con altillo, patio, todo adoquinado, aguas corrientes, etc. Seña 8 o|o. Comisión 2 o|o. Informes, B. Mitre 737, U. T. 60, Avenida.—Accame y Cía. v13

PUBLIO MASSINI & Cía.

Socios: F. ASTOUL BONORINO — JACOBO LYNCH

CENTRAL — EN FLORES— Alta renta. Avenida Provincias Unidas 2027 al 29 entre Camacuá y Lautaro, a 2 cuadras de Rivadavia y subterráneo, muy lindo barrio. Propiedad moderna, de positiva renta, constituida por una casa de familia, compuesta de sala, 3 dormitorios, cocina, pieza en altos y dependencias. Con entrada independiente, 3 departamentos de 3 piezas cada uno, cocina y baño. Mide 12 varas por 50. (Ad corpus), renta hoy con alquileres muy bajos pesos 110 la casa de familia y 50 cada departamento, o sean pesos 3.000 m|n al año, pero es susceptible de redituar muy fácilmente pesos 130. la casa y pesos 70, los departamentos, teniendo entonces una renta anual de 4.080 al año o sea el 18 o|o aproximadamente. Venta resuelta con base de pesos 23.000, pudiendo tomar el comprador, una hipoteca de pesos 8.500 oro sellado, ($ 19.318) al Credit Foncier, pagadero en cuotas trimestrales de pesos 547 por amortización e intereses, abonando lo amortizado y el excedente al contado, o bien podrá cancelarse la hipoteca y convenir los plazos con anticipación en nuestras oficinas.

EL MIERCOLES 16 de abril a las 3 p. m. en nuestra casa San Martín 81, venderemos esta propiedad, que resulta un excelente negocio. Tiene adoquinado pago y cloacas. Seña 8 o|o. Comisión 2 o|o Informes en nuestras oficinas.—Publio Massini y Cía. a3

*UNA CASA Y 12 LOTES pre*ciosos. Saldo de nuestro remate en Temperley del 2 de febrero próximo pasado. No se necesita dinero para comprar: 4 años de plazo en cuatro cuotas anuales con 6 o|o de interés. A 6 cuadras de la estación Temperley y 3 del tranvía eléctrico. La casa-quinta está en la calle Río Bamba entre Solís y Colón y los lotes tienen frente a estas mismas calles, entrando en la venta la esquina de Juncal y Solís. En todos sus frentes hay adoquinado (totalmente pago), vereda de mosaico, aguas corrientes y luz eléctrica. Se trata de liquidar con cualquier oferta por ínfima que sea. Para visitarlos dirigirse al señor Temperley en Villa San Jorge, en el mismo terreno sobre la calle Colón frente al Tennis Club. No hay que consultar horario: hay trenes a cada instante; todos paran en Temprley y son 15 minutos de viaje. Es un lugar muy alto, rodeado de edificación. Todos los lotes están alambrados y tienen muchísimas plantas frutales, forestales y de sombra. La casa de una sola planta, es cómoda, de 6 habitaciones y dependencias en un terreno de 1.300 varas cuadradas y éste puede ampliarse con los terrenos linderos.

EL DOMINGO 13 de abril a las 3 p. m. en la misma propiedad. Títulos perfectos. Posesión inmediata y escrituras por ante los escribanos Lima y Bernardo. Av. de Mayo 676. Pidan planos detallados con las bases y forma de pago en nuestra casa, San Martín 81. Seña 8 o|o. Comisión 2 o|o.—Publio Massini y Cía. a3

28 TERRENOS CENTRALES En 36 mensualidades. Con escrituras definitivas por ante escribano público. Todas las calles adoquinadas; los lotes cercados de pared y con vereda de piedra, tranvías y luz eléctrica. A 3 cuadras de la Av. Santa Fe. 2 de Rivera y con frente a las calles Dorrego, Cabrera, Gorriti, Arévalo, Cabrera y Bompland; es decir, en el barrio de Palermo nuevo, donde está todo urbanizado y edificado en cantidad sorprendente.

EL DOMINGO 27 de abril a las 3 p. m. sobre los mismos terrenos. Seña 8 o|o. Comisión 2 o|o. Planos y datos, San Martín 81. Después más detalles.—Publio Massini y Cía. a3

18.800 HECTAREAS, EN EL deslinde de Santa Fe y Santiago del Estero. Campo conocido por La Laura, a 5 leguas de la estación Herculia y 7 de la estación y colonia Ceres, lindando con las colonias Alpina y Nueva Ceres y rodeado de importantes establecimientos. Campo bueno, con agua entre 4 y 8 metros, con algo de monte de quebracho, terreno parejo con unas cinco mil hectáreas en condiciones de alfalfarse inmediatamente, con seguridad de gran rendimiento, como los campos linderos, siendo el resto del campo muy abundante en pastos tiernos y de engorde. Venta como judicial, forzosa, por ausentarse del país el propietario de quien hemos recibido orden de venderlo terminantemente, sin base, al mejor postor, en un solo lote y a plazos.

EL MIERCOLES 16 de abril a las 3 p. m. en nuestra casa San Martín 81, venderemos este valioso campo que recomendamos especialmente se visite dirigiéndose al señor Luis Almendra (hijo), en la estancia La Victoriana, a legua y media del campo. Conviene ir también por Ceres, dirigiéndose al señor Martín Martínez, quien proporcionará coche o automóvil para llegar hasta el campo. Todos los viernes hay tren que sale a las 9 a. m. y que llega a Ceres el mismo día a las 10 de la noche, pudiendo revisar el campo con detenimiento el día sábado, regresando con el tren del domingo a las 5.50 a. m. estando el mismo día a las 7 de la tarde en Buenos Aires. El campo se entrega en seguida, teniendo actualmente 10 arrendatarios sin contrato, siendo de su pertenencia las poblaciones y alambrados, lo mismo que la casa de negocio de don José Cabral. Linda con la Colonia Alpina, Tomás y Alfredo Gaham, Rocca, Banco Nacional y Nazar Anchorena. Exigiremos el 8 por ciento de seña y el 2 por ciento de nuestra comisión. Por planos detallados y otros informes en nuestras oficinas San Martín 81.—Publio Massini y Cía. a3

José Conti

CASA ALTOS Y BAJOS EN Palermo, con base de $ 24.000 dando una renta de $ 350.

EL DGO. 13 de abril a las 4 p. m. venderé la casa calle Charcas 4928 entre Humboldt y Almeyra, compuesta de 10 varas de frente por 44 varas 60 de fondo. Edificio bajo: Sala, comedor, 3 dormitorios, 3 piezas. Edificio alto: 2 salas, 2 dormitorios, baño, 3 cocinas, 1 pieza chica, todo bien concluido con buenos materiales, muy fácil de alquilar por su situación, buen paraje, muy cerca de la estación Pacífico y a 1 cuadra de varios tranvías que pasan por la Av. Santa Fe. Orden de venderse. Seña 8 o|o y 2 o|o de comisión. La casa puede verse de 2.30 a 5. Más datos, Bolívar 189. o U. T. 1083 Av. Nota: Pueden quedar $ 15.000 en hipoteca al 9 y 1|2 o|o. a6

TERRENO A 1|2 CUADRA de Triunvirato. Venta por división de condominio. Calle Echeverría entre Triunvirato y Pacheco, lote 29. Mide 8 m. 66 al S. E. por 41 m. 43 al N. E. y 41 m. 04 al S. O. Base $ 3 v|c. Títulos por el Sr. Regino Letchós. Seña 8 o|o. Comisión 2 o|o.

EL DOMINGO 13 de abril a las 2.30. Datos, Bolívar 189. a6

Francisco Rayneli e hijo

CASA GRANDE, CALLE San Eduardo 660. Mide 10x69, sala y 6 piezas y demás comodidades, adoquinado pago. Para renta, es importante, conviene verla. Para liquidar. Base 11.000 $. Seña 8 o|o. Comisión 2 o|o.

EL DOMINGO 13 de abril, a las 3. 1p

CASA MODERNA, CALLE Basualdo 973. Mide 10x46. Comedor, 5 piezas, galerías, es linda, persianas, cielorrasos mosaicos, cómoda, a la cuadra de P. Ualías, altura 5100. Se previene que debe venderse. Base, 4.950 $. Seña 8 o|o. Comisión 2 o|o.

[illegible] 16 de abril, a las 4. 1p

CASA ESQUINA MODERNA calle Viel 1449 salón negocio, 2 piezas, vestíbulo, toda en cal, linda, adoquinado municipal. Aprovechen. Véanla. Base 4.950 pesos. Seña 8 o|o. Com. 2 o|o.

EL DOMINGO 13 de abril, a las 5. 1p

CASA MODERNA, CALLE Castro 722. Salón negocio, tres piezas, cloacas, luz eléctrica, las instalaciones del negocio, sólida, linda, adoquinado pago, renta 90 $ por mes libre de impuestos. Contrato 2 años y 10 meses. Deben verla. Liquidación. Base 7.000 $. Seña 8 o|o. Comisión 2 o|o.

EL DOMINGO 13 de abril, a las 2.30. Informes, Victoria 571. 1p

A. C. Taquini y Cía.

JUDICIAL — EN MAR DEL Plata. 5 manzanas de tierra sobre el hipódromo. Manzanas 33, 36 y 38 de la chacra 38 y 40 y 44 de la 27, compuesta cada una de 86.60 metros en sus cuatro costados, estando separadas por calle en medio. Superficie total, 7.500 metros cuadrados. Base, $ 0.20 m|n el metro cuadrado.

EL MARTES 15 de abril, a las 3 p. m. en nuestro escritorio, de la capital federal, B. Mitre 475. Orden del señor juez doctor Colombres, secretario doctor Sandullo en el concurso de Juan J. Bergazzi. 8 o|o seña y 2 o|o de comisión. a2

*EN FLORES — POR DIVI*sión de condominio, a 50 metros de Rivadavia, con el subterráneo Pergamino 10. Propiedad de 8.66 metros de frente por 45.66 de fondo, igual a 395.42 mts c., 4 habitaciones, comedor, etc. Base muy baja y definitiva, $ 10.000 m|n

EL DOMINGO 13 de abril, a las 3 p. m., sobre la misma. a6

Martín Villa

EL MARTES 15 DE ABRIL A las 4 p. m. Sobre la propiedad, calle Venezuela y Alberti.

EDICTO JUDICIAL

Por disposición del señor juez federal doctor Saúl M. Escobar, se hace saber por 10 días que ha sido nombrado el martillero don Martín Villa, para que el día y hora que designe, proceda a vender en pública subasta la propiedad de doña Silvia Martínez de Alvarez, ubicada en la calle Venezuela número 2395 al 99, esquina Alberti número 476 al 94, compuesta de 10 metros 39 centímetros de frente al Sur, sobre Venezuela, 28 metros 57 centímetros sobre Alberti y 9 metros 52 centímetros, en su contrafrente Norte. Base 28.323.33 pesos. La venta ha sido decretada en el juicio seguido por don Carlos Puig Coradino contra doña Silvia Martínez de Alvarez sobre inscripción de la marca "Fray Mocho", que tramitan por la secretaría a mi cargo. El martillero exigirá el 8 o|o como seña y a cuenta de precio y el 2 o|o de comisión a cargo del comprador. Buenos Aires, abril 3 de 1919. C. R. Attwell Ocantos, secretario. —Datos Talcahuano 417. v12

Carlos Piazza

A 3 HORAS DEL ROSARIO valioso campo. A largos plazos. En la zona agrícola más importante de la República 333 hectáreas divididas en 4 lotes. Base 290 pesos hectárea. Está próximo a la estación Villada y Firmat, ambas del F. C. C. A. Tierra garantida de primera clase para agricultura. Campo alambrado en todo su perímetro y con una población en uno de los lotes. Esta fracción es parte de la conocida cremería la Belga Vasca. Forma de pago 1|4 parte al contado y el excedente a 5 años de plazo, interés 7 o|o anual. Puede visitarse por la estación Villada. El remate se efectuará

EL MARTES 15 de abril a las 3 en mi escritorio, Reconquista 325, capital federal donde pueden solicitarse planos y datos. a5

Angel E Queimadelos

REMATARA POR CUENTA y orden de su dueño dos lotes de terreno con frente a la calle Jachal entre las de San Pedro y Arrecifes; lotes núms. 4 y 5 unidos de la manzana 10, de 8.66x30.5[illegible] cada uno, o sea una superficie total de 21 met. 96 cent. cuadrados, con la ínfima base de $ 3.50 el metro cuadrado, se hallan situados a dos cuadras del portón de los Mataderos, lindan por el frente SO calle Jachal, por un costado con los lotes 1 [illegible] y 3, al NO. con el lote 6, y al NE por el fondo lotes 15 y 16 de la misma manzana 10.

EL DOMINGO 13 de abril de 1919, sobre los mismos, a las 2.30 p. m., títulos perfectos. Más datos a mis oficinas Cerrito [illegible] U. T. 5256 Lib. Como seña se cobrará el 8 o|o. Comisión 2 o|o a7

José Balocchio

AV. VICTORIA 3383 — A UN paso de Rivadavia y Once, y sobre esa Av. con tranvía, edificio de sala, 4 dormitorios, baño, cocina, pieza en altos, cloacas, galería, c. de yeso, adoq. pago. Base $ 12.000, con plazos y venta resuelta. Es buen negocio. Donde es difícil encontrar quien venda.

EL DOMINGO 13 de abril, a las 4 p. m., allí.—José Balocchio. Reconquista 144. v10

Carlos Olmi

JUDICIAL — LARREA 936. Finca de 8 metros 66 de frente por 34 metros 64 de fondo, Larrea 936, entre Paraguay y Mansilla, 5 habitaciones y 2 de madera. Aguas corrientes, cloacas y pavimento de madera, todo pagado. Base, pesos 4.000 por la quinta parte pro indivisa. Juez doctor Klappenbach, secretaría Cirio, sucesión Juan Crosa.

EL MARTES 15 de abril, a las 4 p. m., en nuestra casa Reconquista 353, 8 o|o a cuenta de precio. Comisión, 2 o|o. Escrituras ante el escribano señor Alfredo León Benguría. Datos, Reconquista 353. a2

JUDICIAL — UNA BOVEDA en la Chacarita, 2 metros 50 por 2 metros 50. Lotes 27 y 28, tablón 1, sección 9a. manzana 3. Con 16 catres, altar y escalera de mármol con pasamanos de bronce. Venta a 99 años. Base, $ 606.66 por la quinta parte pro indivisa, juez doctor Klappenbach, secretaría Cirio, sucesión Juan Crosa.

EL MARTES 15 de abril, a las 4 p. m., en nuestra casa, Reconquista 353. 8 o|o a cuenta de precio. Comisión, 2 o|o. Escrituras ante el escribano señor Alfredo León Benguría. Datos, Reconquista 353. a2

JUDICIAL — CASA $ 4.985. Calle Querandíes 4279, entre Rawson y Pringles, A 2 cuadras de Rivadavia, altura del 4200, con el subterráneo, una de Bmé. Mitre, 2 de las avenidas Río de Janeiro y Díaz Vélez, con eléctricos 13, 27 y de Lacroze. Mide 7 metros 10 (8v20) de frente por 24m10 (27v82) de fondo, 3 habitaciones, oficinas, aguas corrientes, cloacas y adoquinado todo pagado. Reconoce una hipoteca de 800 cédulas que se descontarán del precio. Mandato del señor juez civil, doctor Padilla, secretaría Palacio, en la sucesión Apolinaria Goytia de Abaca. Tasación, pesos 7.477.55. Base, 2|3 partes: pesos 4.985 16

EL MARTES 15 de abril, a las 4 p. m., en nuestra casa, Reconquista 353. Seña, 8 por ciento. Comisión, 2 o|o. Visítese a toda hora. Datos, Reconquista 353. a4

A. Guaragna y Cía.

(Your Home) Victoria 575—U. T. 1253 Av.

GRAN RENTA, CON 12.000 cédulas acordadas o 16.000 pesos al 6 o|o anual de interés a elección del comprador. Base $ 20.000 m|n incluso las cantidades que se ofrecen a plazo. Produce $ 3.480 m|n anuales.

EL DOMINGO 13 de abril a las 4 p. m., sobre la misma. Pedriel 447,49,51, a 1|2 c. de Avenida Alcorta y entre las importantes avenidas E. Ríos, Caseros, Vélez Sarsfield. Mide 8x17 metros (9.53x19.63 varas) y un sólido y moderno edificio, construido todo en cal y portland, con tirantería de hierro, preparado para agregarle más pisos si se desea, se compone de: subsuelo, magnífico sótano impermeabilizado, alto y con mucho aire y luz. Planta baja: salón para negocio, 4 buenas habitaciones y dependencias. Buena carpintería, herrajes, mosaicos y mármoles. Adoquinados y maderas pagas. Recomendamos visitarla. 1p

CASA DE 3 HABITACIONES y dependencias por 2.500 pesos m|n Godoy Cruz 783, a 1 c. de Triunvirato, y rodeada de líneas de tranvías a todas direcciones, con combinación de y para subterráneo. Mide 10.16x19.63 varas. Edificio de 3 buenas piezas y dependencias. Visítese.

EL DOMINGO 13 de abril a las 4.30 p. m. Allí. 1p

A. Cánfora

Boedo 737, U. T. 1958, Mitre

REMATARA EL DOMINGO 13 de abril, a las 3 p. m. allí, Maure 3556, entre Fraga y Rosetti, a 2 cuadras de Triunvirato y F. Lacroze, 9x35 m., 3 dormitorios, cocina, caballeriza, altillo, empedrado interior. Buena edificación, adoquinado pagado. Base, $ 5.000 $, incluso 4.000 cédulas. v10

*GORRITI 3625-29 entre BUL*nes y Sadi Carnot, paraje inmejorable, 8.66 m frente, 54m81 costado Oeste, 54.88 m costado Este y 10.39 m contrafrente. Superficie total, 672 varas más o menos, s|según títulos. Sala, 2 habitaciones, cloacas, adoquinado pago. Base, $ 14.000. Sale a razón de $ 21 la vara.

EL DOMINGO 13 de abril, a las 4 p. m., allí. v10

EL GRAN NEGOCIO DEL día. Lavalleja 1460, entre Gorriti y Honduras. Buena y sólida propiedad de gran renta, edif. prep. para altos, adoq. pago y cloacas, 10x47 varas, 6 dormitorios, pileta. Base, $ 12.000 incluso 5.000 cédulas argentinas y 1.000 $ al Banco Hipotecario, pagadero en 60 mens.

EL DOMINGO 13 de abril, a las 5 p. m., allí. Más datos en mis oficinas. Títulos perfectos. Seña 8 o|o. Comisión 2 o|o. v10

PERALTA MARTINEZ Y SERNA

CASAS

EN VILLA ORTUZAR, CASA con cédulas, bien situada. Donado 931, entre Girardot y Caldas; a 1 cuadra de las avenidas Triunvirato y del Campo, con tranvías a igual distancia para cualquier punto de la ciudad. Se compra sin dinero. Base, $ 5.500, que reconoce en cédulas argentinas.

HOY LUNES 7 de abril, a las 3, en nuestra casa, 320 San Martín 326. Terreno: 10 por 51v.16. Edificio: Cerco de material y jardín al frente, galería y patios de mosaico, 3 buenas habitaciones, comedor, cocina, w. c. y fondo con plantas. Carpintería y celosías de cedro, pisos de pino de tea y cielos rasos de yeso; agua corriente, etc. Seña 8 por ciento. Comisión 2 por ciento. Informes, 320 San Martín 326.—Peralta Martínez y Serna. m30

CAMPOS

CAMPO EN RIO NEGRO.— Establecimiento de 5.100 hectáreas, en la sección XI, sobre el límite con la sección VI, a 4 leguas al N.O. de Conesa. Zona que tiene todo prestigio para la explotación ganadera. Tiene buenos cercos, potreros, 3 aguadas, dos de ellas con molinos, tanques, poblaciones, etc. El agua se halla entre 10 y 20 metros. No tiene contrato. Venta por liquidación decidida. Base, $ 10 la hectárea. Pidiéndolo de antemano, en nuestro escritorio, puede obtenerse plazo por la mitad del importe.

EL MIERCOLES 23 de abril a las 3, en nuestra casa, 320 San Martín 326. Se halla ubicado en la parte S. del lote 16 fracción C y linda al N. con Durañona, al S. con Larregui, al E. con el camino directo de Juan de Garay al Río Negro (por donde puede visitarse) y al O. con Copello. Muy próximo, hay casa importante de comercio lo que facilitará la inspección. Título perfecto. Seña 8 o|o. Comisión, 2 o|o. Peralta Martínez y Serna. m29

LOS CAMPOS DE CASTELLI Por orden del Banco de la Provincia de Buenos Aires. Establecimientos El Charrán y El Zino. El primero de 1.164 hectáreas, dividido en 3 lotes de 399 a 436 hectáreas y el segundo, una estanzuela de 250 hectáreas. Excelentes tierras de ganadería y muy barato. están: El Zino a 3 leguas de la estación Castelli y El Charrán, a 1 legua de Guerrero. Se liquidarán por orden del expresado Banco, sección C. H. préstamo N.o 4665.

EL MARTES 22 de abril a las 2, en el local del Banco de la Provincia, en La Plata. Detalle: El Zino con 250 hectáreas, 14 áreas, 30 centiáreas más o menos. Lindando al N. con D. Goti; al S. con C. Guerrero; al E. con V. Pereyra y al O. con M. Oyharzábal. Base pesos 13.000. Incluyendo pesos 7.794.54 en bonos hipotecarios. Sale a 52 $ la hect. El Charrán, 1164 hectáreas. Lindando al N. E., con M. Victorica; al SE., con sobrante fiscal; al SO. con A. Guerrero y al NO. con sucesión de V. Pereyra. En tres lotes, a saber: Lote 1, de 436 hectáreas, 68 áreas, 16 centiáreas. Base pesos 35.500, incluso pesos 22.675.18 en bonos hipotecarios. La hect. a 81 $. Lote 2, de 328 hectáreas, 99 centiáreas. Base pesos 27.000 incluso pesos 16.961 en bonos hipotecarios. La hect. a 82 $. Lote 3, de 399 hectáreas, 99 áreas y 55 centiáreas. Base pesos 32.500, incluso pesos 20.679.72 en bonos hipotecarios. La hect. a 81 $. Los títulos deberán ser inspeccionados en la oficina del Banco en La Plata. 10 o|o de seña y 2 o|o de comisión. Mayores datos en nuestra casa o en el Banco.—Peralta Martínez y Serna. a5

Julio L. Peña y Cía.

EL PUEBLO Y COLONIA De la Garma. Con cédulas. Sobre la estación del mismo nombre en el partido de Gonzáles Chaves. Región de alfalfa y trigo, con ricas aguas cuya reputación notoria ha conquistado a base de su feracidad extraordinaria. La superficie de los solares varía entre 300 y 500 metros cuadrados. Las de las quintas entre 1 y 5 hectáreas y las de las chacras de 5 a 96 hectáreas. La venta se hará sin base, en condiciones liberales de pago: los solares a tanto el lote por mes, en 80 mensualidades, sin interés. Las quintas y chacras a tanto la hectárea debiendo el comprador hacerse cargo de una hipoteca de más o menos 100 $ por hectárea en cédulas hipotecarias argentinas y abonar el excedente 1|3 parte al contado, 1|3 a 6 y 1|3 a 12 meses de plazo, con 7 o|o de interés anual. Posesión y escrituras inmediatas por ante los escribanos Ferrer en González Chaves y Martínez o Marchetti en Tres Arroyos.

EL LUNES 14 de abril a las 2 de la tarde en el mismo pueblo. A los compradores exigiremos seña y 2 o|o de comisión. Planos solicítense por correo o personalmente en nuestras sucursales en Tres Arroyos, Tandil y Balcarce, o a n. casa, Florida 470.—Julio L. Peña y Cía. v12

*ARRENDAMIENTO EN RE*moto. 22.973 hectáreas de campo flor, para agricultura y ganadería, que componen el establecimiento "E Centinela", situado en General Madariaga (F. C. S.), dividido en 25 lotes de 675 a 4.500 hectáreas, con opción. Campo de gran prestigio por la calidad de sus aguas, dulce y a 4 metros de profundidad y la variedad de sus pastos. Dista 8 leguas de Madariaga y del puerto Ajó. En los diversos potreros, existen 15 molinos, poblaciones, montes, puestos, norias, jagüeles y manantiales. Sin base, a tanto la hectárea al año, contrato por 6 años.

EL DOMINGO 20 de abril, a la 1 de la tarde, en el Hotel La Loma, en General Madariaga. Entrega inmediata. Para inspeccionarlo dirigirse en General Madariaga al señor Felipe Ramos (casa Dalmison). En el acto del remate exigiremos un semestre como seña y nuestra comisión de 2 o|o, sobre el importe del arrendamiento, por todo el término del contrato. Solicíten planos en nuestra casa central, Florida 470, (Bs. Aires), o en nuestras sucursales en Tres Arroyos, Tandil o Balcarce.—Julio L. Peña y Cía. v19

*JUDICIAL — CASA VELAZ*co 1064, entre Thames y Godoy Cruz, a 2 cuadras de Triunvirato. Por mandato del señor juez doctor Bunge, secretaría del doctor Marini, en el juicio sucesorio de don Francisco Guidotti. Tasación $ 7.080. Base, $ 4.706.66.

EL DOMINGO 13 de abril, a las 4. Mide, según tasación, 8m66 de frente, por 43m30 en el costado SE., 43m93 en el SO. Superficie 377 m. igual 502 v. c. Consta de 2 piezas grandes y 1 chica, cocina, caballeriza al fondo, con altillo, patio, todo adoquinado, aguas corrientes, etc. Seña 8 o|o. Comisión 2 o|o. Informes, B. Mitre 737, U. T. 60, Avenida.—Accame y Cía. v6

Angel Velaz & Cía.

*COMODA PROPIEDAD BA*ja, con garage. Azcuénaga 1265, a 1 1|2 cuadra de Santa Fe. Edificio en perfecto estado; con mucha luz y aire. Moderno frente imitación piedra entrada para automóvil, gran sala, escritorio, gran comedor, 3 amplios dormitorios, cuarto de baño, departamento independiente de 3 piezas, baño para el servicio, garage, cocina, jardín, galerías, muros empapelados, techo azotea, buena carpintería, etc. Edificada en terreno que mide 12 varas de frente, por 68.50 varas de fondo y superficie de 822 varas cuadradas. Ad corpus. Base pesos 60.000 (equivalente a pesos 73 la vara cuadrada), pudiendo el comprador dejar en hipoteca, sobre la misma propiedad hasta pesos 40.000 a 1 o 2 años de plazo con 7 1|2 por ciento de interés anual, en cuyo caso el vendedor designará el escribano para la escrituración.

EL MIERCOLES 9 de abril a las 3 p. m. en nuestra casa, San Martín 329 donde pueden solicitarse informes, prospectos con fotografía y revisarse los títulos. La propiedad puede visitarse todas las tardes de 1 a 3 con tarjeta nuestra. Seña 8 o|o. Comisión 2 o|o.—Angel Velaz y Cía. m31

425 HECTAREAS EN PICO, F. C. O. a 4 leguas del pueblo, a 1 de la estación Speluzzi y a 1 1|2 de Vértiz F. C. P. Campo de agricultura y ganadería y especial para alfalfa, con muy buena agua a 3 y 4 metros, alambrado en sus costados Sud y Este. Entrega inmediata. Base, $ 100 la hectárea. Después más detalles.

EL MARTES 15 de abril a las 3 en nuestra casa San Martín 329 donde pueden solicitarse planos.—Angel Velaz y Cía. v1

Angel López

EN LA BOCA — JUDICIAL. Gran propiedad de renta. Sobre el mercado Garibaldi, calle Mousay números 32 al 36, a un paso de Olavarría y con tranvía cerca en todas direcciones. Mandato juez doctor Pedro V. Meléndez, secretaría Delheye. Juicio testamentario doña Santos Rosello de Galeano. Base, $ 10.000 m|n. Puede dar 250 pesos de alquiler por mes. El terreno mide 8m66 de frente o sean 10 varas por 55m42 de fondo, o sean 64 varas. Son 645 varas cuadradas. Adoquinado pagado. Lo edificado consta de 3 casas independientes de madera y cinc de altos, construidas a todo costo y con materiales de primer orden, formando en total 15 piezas con sus cocinas, vestíbulos, cloacas, baño, piletas, etc., etc. Puede visitarse a cualquier hora del día.

EL DOMINGO 20 de abril, a las 4 p. m. sobre la misma propiedad. Seña, 8 o|o. Comisión, 2 o|o. Más datos a la secretaría mencionada o en mis oficinas. A. Brown 1268 o Avenida de Mayo 676.—Angel López. v12

F. González Elizalde

San Martín 92 — U. T. 1592, Av.

*LOS CAMPOS DE LA SUCE*sión de Alejandro de Ortúzar, en Río Negro, 10.000 hectáreas divididas en 3 lotes. Venta como judicial por división de condominio entre herederos todos mayores; es, sin exageración, uno de los mejores campos de esa región, es apto para ganadería y agricultura, está totalmente alambrado, con 7 hilos, agua excelente y abundante a 4 y 8 metros, en 5.000 hectáreas que tiene de valle, tiene pozo, jagüeles, etc., está arrendado sin contrato, ubicado en la sección VI, letra A, lote No. 20, figura en el plano de Río Negro a nombre de Alejandro de Ortúzar. Linda: al Norte con Augusto Bordelois, al Este Fermín Aguinaga, al Oeste con Zonco y Cía., y al Sur con la sucesión de Saturnino Hugues; a 4 leguas de la Colonia Conesa y 6 de la Colonia General Frías, hay un proyecto de ferrocarril de Río Colorado a Puerto San Antonio que cruzará dicho campo, con probabilidades de hacerse una estación en el mismo, los materiales para este ferrocarril están depositados en la estación Río Colorado, factores que hacen de este negocio una excelente compra. Se visita por Río Colorado de donde parten todos los días automóviles que dejan a poca distancia del campo en venta. También puede visitarse por Puerto San Antonio y estaciones Juan de Garay y Darwin. Base, 5 $ la hectárea.

EL JUEVES 10 de abril a las 3 p. m. en mi escritorio, San Martín 92. Buenos Aires. Por informes y mayores datos pídanse en mi escritorio, San Martín 92. m.30

CASA QUINTA POR $ 1.500, en San Miguel. Una verdadera pichincha. Calle Narciso esq. Santiago. Tiene 6 dormitorios, cocina, w. c., galponcito, terreno de 4.100 varas, es conocida por la antigua quinta de Almeyda y la ocupa Fermín Molgar. Base, $ 1.500.

EL JUEVES 10 de abril a las 3 p. m. en mi escritorio, San Martín 92. m.30

EN EL MISMO CENTRO DE Almagro. Sobre la Av. Rivadavia, el subterráneo y la estación del Once. Notable terreno, con edificios que producen renta. Sadi Carnot 219 y Av. Díaz Vélez. Mide 15x33 varas, medidas suficientes para levantar allí el edificio que corresponda a tan importante ubicación; hay cloacas, adoquinado, tranvías para todas direcciones; es allí, precisamente, donde todos desean adquirir y nadie vende. Base, pesos 15.000, o sea $ 30 a v|c., muy barato. Visítese.

EL DOMINGO 13 de abril, a las 4 p. m., en el mismo. Informes, San Martín 92. a6

SOBRE LA Av. RIVADAVIA y el subterráneo. En Flores, bonita propiedad en amplio terreno. Azul 67 y Rivadavia; es de construcción sólida y elegante y reune comodidades suficientes, que agradará al más exigente. Consta de frente de piedra artificial, sala, escritorio y baño[illegible] nes con barrotes de bronce, zaguán con cancel, 4 dormitorios, comedor, baño, cocina, w. c., carpintería y celosías de cedro, patios mosaicos, muros empapelados, luz eléctrica, aguas corrientes, adoquinado pago y detalles, que visitándose podrán apreciarse. Base, pesos 15.000, a largos plazos.

EL DOMINGO 13 de abril, a las 3 p. m., en la misma. Informes, San Martín 92. a6

*SOBRE LAS AVS. SAN Mar*tín y Bella Vista y los tranvías 85 y 86 en combinación con el subterráneo. Una verdadera pichincha: lindo terreno con base de $ 1.50 la v. c. donde se ha vendido a $ 12. San Blas entre Terrero y Sánchez frente al Sud; tiene cerco y está entre edificios; mide 10x46 varas.

EL DOMINGO 13 de abril a las 2.30 en el mismo. Informes, San Martín 92. a6

*EN ENTRE RIOS, DEPAR*tamento Victoria y con frente al Río Paraná, 900 hectáreas de campo con pastos abundantes y especiales para engorde. Base $ 15 la hectárea, una pichincha. Está frente a la estación Pavón; se visita por vía Constitución; después detalles.

EL LUNES 28 de abril a las 4 p. m. en mi salón de ventas, San Martín 92. Bs. Aires. v13

V. L. Caccuri

CASA CON BASE $ 4.800 — Pasaje Querol 973, entre Beauchef y José María Moreno, a pocas cuadras de Av. La Plata, y a un paso, de calle Saraza, en medio de los tranvías 19, 26, 44 y 27, con combinación al subterráneo. Mide 9x30 vs. Consta de un amplio comedor, 3 grandes piezas, cocina, w. c., galería, mosaicos, cielo raso de yeso, carpintería de cedro, aguas corrientes, jardín, etc., remataré

EL DOMINGO 13 de abril a las 3 p. m. Allí. Más datos en mis oficinas, Lavalle 1402, U. T. 5444, Libertad. 1p

Bardier y Sisterna

HAN TRASLADADO SUS oficinas a la calle San Martín 291, 1er. piso, U. T. 3862, Av. v8

*ELEGANTE CASA MODER*na, bien situada y en mensualidades. A un paso del andén de la estación Colegiales y sobre las Avs. Cabildo y Fco. Lacroze, calle Olleros 2842 y Cramer. Base, $ 13.500, incluso $ 9.630, que adeuda a La Positiva, en mensualidades de $ 150 por amortización e intereses. Mide 10x50 v. c. Edificio sólido, preparado para altos, compuesto de artística verja, jardín, sala, frente imitación piedra, vestíbulo, comedor, 2 dormitorios, baño revestido mosaico, pieza servicio, cocina con azulejos, tirantería hierro, galería material, carp. y celosías cedro, cerco pared. Se entregará desocupada. Visítese. Títulos perfectos. Seña 8 o|o. Comisión 2 o|o.—Bardier y Sisterna, San Martín 291.

EL DGO. 13 de abril a las 5, allí. v8

EN FLORES, LINDA CASA a 2 cuadras de las Avs. Avellaneda y Boyacá y en un precioso barrio de familias, calle Méndez de Andés 2197, esq. Gavilán, ambas con adoquinado pago. Base terminante $ 6.600 a plazos. Mide según títulos 10.40 por 23.44 y 21.94 vs. en sus costados. Venta Ad corpus. Consta de sala, frente imitación piedra, 2 dormitorios, baño, cocina y w. c. Galería, cielos rasos de yeso, pisos tea, buena carpintería. Patio muy alegre, alto y con numerosas líneas de tranvía a plaza Mayo, Palermo, Constitución, etc. Visítese. Títulos perfectos. Seña 8 o|o. Comisión 2 o|o.—Bardier y Sisterna, San Martín 291

EL DGO. 13 de abril, a las 4, allí. v8

*EN PALERMO, AV. CAN*ning 1997, esquina Guatemala. Base, $ 5.000, incluso 6.000 cédulas. Preciosa casa, 2 salas, zaguán, 2 habita. más, baño, cloacas, adoquinado pago, etc. Desocupada. Visítese. Datos San Martín 291.—Bardier y Sisterna.

EL DGO. 20 de abril a las 4.30. v8

Francisco Romano

RIVADAVIA A LA ALTURA del 6100, a 4 cuadras de la misma y una de la avenida Provincias Unidas, con tranvías para todas direcciones. Casa nueva, calle Areco 3771, entre la avenida Mariano Acosta y Martínez Castro. Mide 10 por 45 varas. Consta de 3 habitaciones, comedor, 2 cocinas, baño, w. c., galería, jardín, frutales, patio mosaico. Barrio aristocrático rodeado de grandes edificios modernos y a 30 metros del adoquinado. Base para liquidar, 7.000 $.

EL DOMINGO 13 de abril, a las 2.30, allí. a6

*DE GRAN RENTA en Barra*cas. Venta forzosa por ausentarse el dueño a Europa, casas y corralón, calle Río Cuarto 1738-40, antes Santa Rosalía y Santa María, en dos lotes: primer lote: mide 11.65 por 67.60 varas. Salón, 6 hab., cocinas, 2 pesebres, galpón con altillo; segundo lote, martillo, mide 11.65 por 24.76 varas, 8 habitaciones modernas bajos y altos, cocinas, galerías, patio mosaico, w. c., adoquinado pagado. Los dos lotes en conjunto, son un total de 1075.9[illegible] v. c. Renta 6.000 $ anuales o sea el 27 1|2 o|o sobre la base regalada de 24.000 $. Barrio comercial, a un paso del Riachuelo y cerca de la estación Sola, rodeado de grandes fábricas, no olviden esta hermosa oportunidad que todos los días no se presenta otra igual para colocar bien el dinero que les produce una renta real y segura.

EL DOMINGO 13 de abril, a las 4, allí. Acepto ofertas particulares. Datos, Cangallo 121, U. T. 2814, Av. y Olavarría 559. a6

CASAL Hnos.

*JUDICIAL — CASA Y TE*rreno en San Isidro. Terrenos en Caseros y una manzana de terreno en Villa Turdera.

CASA EN SAN ISIDRO: calle 25 de Mayo número 143 (antes número 165) con frente también a la calle Chacabuco, a tres cuadras de la plaza de ese pintoresco y aristocrático pueblo y a el co de la estación del F. C. C. A. (electrificado). Está edificada en terreno que mide 12m34 de frente al NE. por 54m77 al SE. Consta de 2 grandes salones, 4 habitaciones y dependencias complementarias. Está alquilada a razón de pesos 140 m|n. al consejo nacional de educación. Tasación 20.137.90 pesos. Base 2|3 partes, pesos 13.425.26

TERRENO EN SAN ISIDRO — A cinco cuadras de la estación del F. C. C. A. y sobre la iglesia y plaza. Próximo a la quinta de los Eucaliptus con frente a las calles: Alsina y Diego Palma, casi donde enfrenta esta última calle con la de General Paz. Mide 12m99 con frente a Alsina, 19m04 a Diego Palma, por 158m60 de fondo término medio. Superficie 2.627 77 m. c. Son los lotes 1 y 20 de un plano especial. Tasación pesos 2.627.77. Base 2|3 partes 1.751.85 pesos.

TERRENOS EN CASEROS—86 222.67 m. c. divididos en 8 fracciones. Terrenos aptos especiales para granjas o pequeñas quintas por su proximidad a la capital federal, pudiendo también subdividirse en pequeños lotes. Están a cuatro cuadras de la estación del F. C. P. todos con frente a calles. Manzana A., con frente a la vía del F. C. P., por donde linda al Norte, calle Alzaga al Este calle Rivadavia al Sur; y Villa Mathieu al Oeste. Superficie: 8.760 m. c. Tasación pesos 4.335.09. Base 2|3 partes pesos 2.890.06. 47 lotes de la manzana B. Linda al N. con la vía del F. C. P.; al S. con la calle Rivadavia; al E. con la calle Pringles y al O. con la calle Alzaga. Superficie: 18.133.53 m. c. Tasación pesos 9.066.76. Base 2|3 partes pesos 6.044.50. 24 lotes en la manzana C. Linda al N. con la vía del F. C. P. al S. con la calle Rivadavia, al E. con la calle Olavarría y al O. con la calle Pringles. Superficie 10.379.82 m. c. Tasación 5.189.91 pesos. Base 2|3 partes pesos 3.459.94. 13 lotes en la manzana D. que linda al N. con la vía del F. C. P.; al S. calle s|n.; al E. calle General Urquiza y al O. calle Olavarría. Superficie 4.330.97 m. c. Tasación pesos 2.165.48. Base 2|3 partes pesos 1.443.64. 24 lotes en la manzana E., que linda: al N. calle s|n.; al S. calle Rivadavia; al E. calle General Urquiza y al O. calle Olavarría. Superficie 9.199.68 m. c. Tasación pesos 4.599.84. Base 2|3 partes pesos 3.066.56. Manzana F. que linda al N. con la calle Rivadavia, al S. calle Belgrano; al E. General Urquiza, y al O. con la calle Olavarría. Está cercada de alambre tejido y tiene tres poblaciones que la constituyen dos casas de dos habitaciones cada una, galpón y cocina, y otra casa compuesta de salón, dos habitaciones, galpón y molino. Superficie: 14.999.96 m. c. Tasación pesos 8.999 97. Base 2|3 partes pesos 5.999.98. 22 lotes en la manzana G.; que lindan: al N. con la calle Rivadavia; al S. con la calle Belgrano; al E. con la de Olavarría y al O. con la calle Pringles. Superficie 8.176 06 m. c. Tasación pesos 4.088.03. Base 2|3 partes pesos 2.725.34. 37 lotes en la manzana H.; que linda al N. con la calle Rivadavia; al S. con la calle Belgrano; al E. con la calle Pringles y al Oeste con la calle Alzaga y terreno de los señores Alzaga y Cadred. Superficie 12.332 47 m. c. Tasación pesos 6.166.23. Base 2|3 partes pesos 4.110.82.

EN VILLA TURDERA — Una manzana de terreno entre las estaciones Temperley y Turdera del F. C. S. de las que dista 10 y 7 cuadras respectivamente pasando por una de sus esquinas el tranvía a sangre que comunica estos dos pueblos. Es la manzana número 110, con frente a las calles San Rafael, Necochea, Santa Buena Aventura y San Luis. Tiene un edificio de tres habitaciones, cocina y galería. Mide 80 metros en su frente NO. y SE. por 99m98 en el NE. y 96m51 en el SO. Superficie 7.890 m. c. Tasación pesos 3.550.50. Base 2|3 partes 2.367 pesos. Los planos de detalle están a disposición de los interesados en nuestro local de ventas, Av. de Mayo 634, donde pueden examinarse.

EL VIERNES 11 de abril a las 3 p. m. en nuestro local de ventas Av. de Mayo 634. Orden del señor juez doctor Pedro V. Meléndez, secretaría del doctor Delheye. Expediente anotado al folio 416, Año 1916. Exigiremos el 8 o|o a cuenta de precio y el 2 o|o de comisión. Informes en nuestras oficinas B. Mitre 754, o Av. de Mayo 634.—Casal Hnos. m28

Banco Hipotecario Nacional

25 DE MAYO 245

CONDICIONES GENERALES DE LOS REMATES

1.o—Los remates están sujetos a la aprobación del Directorio, dentro de los quince días de efectuados y se hacen por cuenta del deudor, y con sujeción a las leyes números 8172 y 9135.

2.o—El comprador podrá continuar con la hipoteca que reconoce la propiedad abonando la diferencia entre la deuda actual y el precio de compra.

3.o—Todo comprador abonará en efectivo, al firmar el boleto, el 5 o|o de seña, y el 1 o|o de comisión.

4.o—Los títulos de propiedad pueden ser revisados en el archivo del Banco antes del remate.

5.o—Por mayores informes, pídanse a las oficinas del Banco.

REMATES A EFECTUARSE

CAPITAL

EL MARTES 8 DE ABRIL — En su local a las 3 p. m. Casa Carabobo 1458|62. Mide: 8m66 por 51m96. Con salón negocio, 4 piezas y dependencias.
N.o H.o 10.805. 6 o|o. Base pesos 4.050. Hipoteca pesos 3.500. Deuda pesos 3.175.

EL VIERNES 11 DE ABRIL En su local a las 3 p. m. Dos casas General Urquiza 179|81. Mide: 14m722 por 58 metros. Ad corpus. Casa General Urquiza 179, consta de 3 piezas y 1 más al fondo y casa número 181, de 7 piezas. Dependencias en ambas.
N.o H.o 10.680. F. Base pesos 8.400. Hipoteca, pesos 9.000. Deuda, pesos 3.810. Marzo 28. m28

EL VIERNES 11 DE ABRIL En su local a las 3 p. m. Casa General Paz 2550. Mide: 9m52 por 43m30. Con 5 piezas y dependencias.
N.o H.o 15.720. 6 o|o. Base pesos 6.200. Hipoteca pesos 5.000. Deuda pesos 4.610. LA PRENSA, marzo 28. m28

EL DOMINGO 13 DE ABRIL —En la misma, a las 2.30 p. m. Casa Luna 328. Mide 8m.35 por 15m.76 al N. y 19m.50 al S. y 9m.12 de contrafrente. Con 2 piezas y dependencias.
No. Ho. 9.834. 6 o|o. Base $ 4.550. Hipoteca $ 3.400. Deuda $ 3.084. Marzo 30.

EL DOMINGO 13 DE ABRIL —En la misma, a las 2.30 p. m. Casa Luna No. 334. Mide: 8m.66 por 19m.50 al N., 24m.15 al S. y 9m.45 de contrafrente. Con 2 piezas y dependencias.
No. Ho. 9.834. 6 o|o. Base $ 4.950. Hipoteca $ 3.800. Deuda $ 3.447. Marzo 30.

EL DOMINGO 13 DE ABRIL —En la misma, a las 2.30 p. m. Casa Luna No. 338. Mide: 8m.56 por 24m.15 al N., 28m.65 al S. y 9m.60 de contrafrente. Con 4 piezas y dependencias.
No. Ho. 9.834. 6 o|o. Base $ 6.350. Hipoteca $ 5.300. Deuda $ 4.808. Marzo 30.

EL DOMINGO 13 DE ABRIL —En la misma, a las 4 p. m. Casa avenida Bruix 4382. Mide: 8m.66 por 26m.32 al S. y 22m.08 al O. y 9m.64 en el contrafrente. Ad corpus. Con 3 piezas y dependencias.
No. Ho. 16.597. 6 o|o. Base $ 3.000. Hipoteca, $ 3.000. Deuda, $ 2.766. — LA PRENSA, marzo 30. m30

EL MARTES 15 DE ABRIL En su local a las 3 p. m. Casa Gaona 1900, esquina Terrero 1095. Mide: 11m71 al N. por 9m445. al O. con una ochava de 6 m. 11m653 al S. y 10m145 al E. Con salón negocio, 1 pieza, 1 más de servicio y dependencias.
N.o H.o 17.607. 6 o|o. Base pesos 7.500. Hipoteca pesos 6 500. Deuda pesos 5.392.

EL MARTES 15 DE ABRIL En su local a las 3 p. m. Dos casas, Terrero 1085|87 Mide: 13m815 por 11m60. Ad Corpus. Con 3 piezas, 1 más de servicio y dependencias, en cada casa.
N.o H.o 17.608. 6 o|o. Base pesos 9.300. Hipoteca pesos 7.500. Deuda pesos 6.915. a1

EL MARTES 15 DE ABRIL En su local a las 3 p. m. Finca avenida San Martín 1901|09 esquina Trelles 2304|12|14. Mide: 13 metros por 50 metros con una ochava de 9 m. Ad corpus. Consta de planta baja, con salón negocio; 3 piezas y 1 más de servicio y planta alta, con 7 piezas y dos más de servicio, en dos casas. Dependencias en todo.
N.o H.o 5.667. 6 o|o Base pesos 28.500. Hipoteca pesos 24.000 Deuda pesos 21.389.

EL MARTES 15 DE ABRIL En su local a las 3 p. m. Casa General Paz 2423. Mide: 8m66 por 43m30. Con 9 piezas, 1 más de servicio, dependencias y altillo.
División N.o H.o 10.483. 6 o|o. Base pesos 14.600. Hipoteca pesos 14.600. Deuda pesos 13.248. a1

EL MIERCOLES 16 DE abril En su local a las 3 p. m. Casa Lope de Vega 1217|21. Mide: 17m41 por 50m69. Ad corpus. Con salón negocio, 2 piezas, 3 más de servicio y dependencias.
División N.o H.o 10.689. 6 o|o. Base pesos 1.700. Hipoteca pesos 7.700. Deuda pesos 6.984. a2

EL MIERCOLES 16 DE abril En su local a las 3 p. m. Casa Lope de Vega 1211 esquina San Blas 5085|99. Mide: 21m25 por 50m39. Ad corpus. Con salón negocio, 1 pieza y dependencias.
División N.o H.o 10.689. 6 o|o. Base pesos 8.300. Hipoteca, pesos 8.300. Deuda, pesos 7.529. a2

EL DOMINGO 20 DE abril En la misma, a las 2.30 p. m. Casa Zapiola 1250. Mide 8m41 por 49 m. al SE., 47 m. 87 al NO. y 11m92 de contrafrente. Con 3 piezas y dependencias.
Nº Hº 10.743. 6 o|o. Base $ 5.500. Hipoteca $ 5.500. Deuda $ 4.989. a6

EL DOMINGO 20 DE abril En la misma, a las 3 p. m. Casa avenida del Tejar 2570. Mide 8m66 por 35m34 al NO. y 33m89 al SE. Con 1 pieza y dependencias. Deuda por afirmado a cargo del comprador.
Nº Hº 32.667. L. Base $ 5.600. Hipoteca $ 1.500. Deuda $ 1.299. a6

EL DOMINGO 20 DE abril En la misma, a las 3.30 p. m. Casa Paraguay 2894|900, esquina Crámer. Mide 8m66 por 34m64. Con salón-negocio, 3 piezas y dependencias.
Nº Hº 5.063. 6 o|o. Base $ 4.400. Hipoteca $ 3.500. Deuda $ 3.120. a6

EL DOMINGO 20 DE abril En la misma, a las 4 p. m. Casa Mar Chiquita 5315. Mide 9m50 por 16 m. Con 4 piezas y dependencias.
Nº Hº 2.890. 6 o|o. Base $ 5.400. Hipoteca $ 4.500. Deuda $ 3.974.—LA PRENSA, abril 6 de 1919. a6

SUCURSAL LA PLATA

CASA Y LOTE DE TERRENO en la ciudad de La Plata, en la misma propiedad.
EL 13 DE ABRIL a las 10 a. m., a saber: CASA—Ubicada en la diagonal 79 esq. 58, con superficie de 190 mts. 95 dc. cds., conteniendo 4 habitaciones y dependencias. Hipoteca $ 3.200. Deuda actual $ 3.043:887. Base de venta $ 3.800.
LOTE—Ubicado en la diagonal 79 No. 852, compuesto de una superficie 235.44 mts. cds., con un galpón. Hipoteca $ 1.800. Deuda actual $ 1.672:272. Base de venta $ 2.760. Las deudas por construcción, de pavimento y cloacas son a cargo del comprador.
N.o Ho. 2632|18231. Serie 6 o|o.—LA PRENSA, 20 de marzo de 1919. m30

CASA EN LA CIUDAD DE La Plata, calle 3, No. 1431, en la misma
EL 12 de abril a las 11 a. m. Terreno mide 15 mts. de frente al N. E. por 40 mts. de fondo, conteniendo: 6 habitaciones y demás dependencias. La deuda por construcción de cloacas será por cuenta del comprador desde la aprobación del remate.—No. Ho. 1287|7082. Serie 6 o|o. Base, pesos 7.000. Hipoteca, $ 4.000. Deuda actual, pesos 3.564:768.—LA PRENSA.—30 de marzo de 1919. m.30

A REQUERIMIENTO JUDICIAL.—Casa en Lomas de Zamora, calle Rivera N.o 764, en la misma propiedad.
EL 13 DE ABRIL a las 2 p. m., terreno mide 8.66 mts. por 30.31 mts., conteniendo: 2 habitaciones y dependencias.
N.o H.o 2250|14950. Serie 6 o|o. Base $ 3.000. Hipoteca $ 2.000. Deuda actual $ 1.839:187.—LA PRENSA, 30 de marzo de 1919. m30

CASA EN EL CUARTEL 5o del Partido de San Martín, paraje denominado Villa La Fortuna, calle bulevar Lacroze s|n, entre Agrelo y otra sin nombre, en la misma propiedad.
El 20 DE ABRIL, a las 11 a. m., ubicada frente a la parada Tropezón del tranvía a Campo de Mayo, terreno mide 8.66 m. de frente al N. por 28.55 mts. de fondo, conteniendo 4 habitaciones y demás dependencias.
N.o H.o 1682|10231. Serie 6 o|o. Base, pesos 4.000. Hipoteca, pesos 4.000. Deuda actual, pesos 3.628.022.—LA PRENSA, 6 de abril de 1919. a6

CASA EN VILLA HUMBERTO I, partido de San Martín, en la misma propiedad.
EL 20 DE ABRIL a las 9 a. m., edificada en el lote designado en el plano de la misma con el No. 32 de la manzana 202, compuesto de 8.75 mts. de frente a la calle Juárez por 31.09 metros de fondo. Ad-corpus. Lindando: al N. O., con la calle Juárez; al N. E., con el lote 34; al S. O., con la calle Lobos y al S. E. con el lote 32.
N.o H.o 68|280. Serie 6 o|o. Base $ 1.500. Hipoteca $ 1.500. Deuda actual $ 1.311:823. —LA PRENSA, 6 de abril de 1919. a6

SUCURSAL PARANA

CASA UBICADA EN EL pueblo en formación, denominado "Estación Mansilla", F. F. C. C. de E. R., departamento Rosario Tala, en el local de la sucursal del Banco de la Nación Argentina, en Rosario Tala.
EL DIA 13 de abril, a las 10 a. m., edificada en terreno de 50 mts. de frente por 75 mts. de fondo, conteniendo varias habitaciones y demás dependencias; lindando: al NE. [illegible] e hijos y sucesión de A. Mendieta; al SE. A. O. de Roldán; al NO. plaza de la estación, y al SO. calle en medio con L. Mendieta. N.o H.o 1166|30.942 serie L. Base $ 11.000. Hipoteca $ 12.000. Deuda actual $ 9.820:477.—LA PRENSA, 20 de marzo de 1919. m28

SUCURSAL CORDOBA

*LOTES DE TERRENOS Y ca*sa en el municipio de la ciudad de Córdoba, en su sucursal Córdoba.
EL 8 de abril a las 2 y 3 p. m. respectivamente, a saber: 1.o seis lotes ubicados en el municipio de la ciudad de Córdoba, en el pueblo Alberdi (antes de la Toma) designados con los números 47, 59, 60 y 70 y parte de los lotes 41 y 49. La parte de lote 41 se compone de una superficie de 98 hectáreas, 3.025 metros cuadrados; lindando: al N., con la sucesión de Silva, camino a San Roque y lotes 14 y 15; al E y O., con los lotes 42 y 40, respectivamente, y al S., con el camino nacional a San Roque. El lote 47, se compone de 41 hectáreas 788 metros cuadrados; lindando: al NE. y O., con los lotes 48, 46 y 42, respectivamente y al S., con el lote 56 y camino nacional a San Roque. La parte del lote 49, se compone de 13 hectáreas, 3.775 metros cuadrados; lindando: al N. con el lote 45; al E., con el canal Maestro; al S., con el camino nacional a San Roque y al O. con el lote 48. Los lotes 59 y 60, se componen el 1.o de 25 hectáreas, 9.550 metros cuadrados y el 2.o de 27 hectáreas 3.650 metros cuadrados; lindando unidos: al N., con el camino nacional a San Roque; al E., con el lote 61; al S., con los lotes 65 y 66 y al O., con parte del lote 58. El lote 70 se compone de 35 hectáreas y linda: al N. con el lote 65; al S., con el lote 74; al E., con el lote 71 y al O. con parte del lote 59.
Hipoteca pesos 21.400. Deuda actual pesos 19.409:918. Base de venta pesos 21.200.

Casa en el municipio de la ciudad de Córdoba, pueblo San Vicente, ubicada en la manzana 144 y se compone de una superficie de 12.385 metros, 54 dc. cds.; lindando: al N., con B. Acosta; al E., con cervecería de D. G. Ahrens; al S., con A. Garzón y al O. con la calle número 4.
Hipoteca pesos 8.600. Deuda actual pesos 7.860:247. Base de venta pesos 6.800.
N.o H.o 257|13053 (División), serie 6 o|o. LA PRENSA 25 de marzo de 1919. m25

CASA EN LA CIUDAD DE Córdoba, pasaje Bujía número 35, en su sucursal Córdoba.
El 10 de abril a las 2 p. m. terreno mide 6.96 metros de frente por 27.84 metros de fondo.
N.o H.o 418|17483. Serie 6 o|o. Base pesos 3.800. Hipoteca pesos 3.000. Deuda actual pesos 2.765:733. LA PRENSA 27 de marzo de 1919. m27

3 FRACCIONES DE CAMPO ubicadas en suburbios Norte del municipio de la ciudad de Córdoba,
EL DIA 14 de abril, a las 2 p. m. en su sucursal Córdoba, a saber:
N.o H.o 587|22100. Manzana 5. Lotes 1, 2, 3 y 4. Superficie 11 hectáreas, 9.317 m. c. 80. Hipoteca pesos 6.200. Deuda actual pesos 5.670:324. Base de venta, 6 150 pesos
N.o H.o 588|22101. Manzana 6. Lotes 1, 2, 3 y 4. Superficie 11 hectáreas 9.317 m c. 80. Hipoteca pesos 6.200. Deuda actual pesos 5.670:324. Base de venta, 6.150 pesos
N.o H.o 592|22105. Manzana 29. Lotes 1, 2, 3 y 4. Superficie. 11 hectáreas. 9.317 m c. 80. Hipoteca pesos 6.200. Deuda actual pesos 5.670:324. Base de venta 6 150 pesos
Linderos generales: al N., E. L. de Pruneda; al S. A. L. de Fernández; al E., Firpo y otros y al O., con camino a Santiago. Están formados dichos lotes o fracciones de conformidad al plano de la división practicada de acuerdo con la mensura judicial aprobada, cuyo plano se halla agregado al expediente respectivo.
N.o H.o 587|22100 y otros. (División) serie C. H. A. 6 o|o. LA PRENSA, 31 de marzo de 1919. m31

A REQUERIMIENTO JUDICIAL. Casa en la ciudad de Córdoba, calle Salta número 527, con salida al Pasaje Bujía número 532, en su sucursal Córdoba.
EL 15 de abril a las 2 p. m. terreno mide 6.93 metros de frente por 55 metros 488 milímetros de fondo.
N.o H.o 380|16099. Serie 6 o|o. Base pesos 4.500. Hipoteca pesos 4.500. Deuda actual pesos 4.148:600. LA PRENSA 1.o de abril de 1919. a1

*FRACCION DE CAMPO ubi*cado en el pueblo de La Toma, hoy Alberdi, municipio de la ciudad de Córdoba, en su sucursal Córdoba.
EL 21 DE ABRIL a las 2 p. m. Compuesta de una superficie de 25 hect. 3.150 mts. cds. más o menos. Lindando: al N. con el lote 68 que fué de R. I. de Olmos y con el 69 que fué de M. Mota; al O., con el lote 72 de B. Munro y al S. E. con R. Martínez.
N.o H.o 326|14739. Serie 6 o|o. Base pesos 17.500. Hipoteca $ 17.500. Deuda actual $ 16.004:947.—LA PRENSA, 7 de abril de 1919. a7

SUCURSAL SAN LUIS

OCHO FRACCIONES DE campo ubicadas al S. de la ciudad de Mercedes, departamento General Pedernera, en su sucursal San Luis.
EL DIA 7 de abril, a las 10 a. m., designados como lotes 1, 2, 3, 4, 11, 12, 13 y 14, a saber:
No. Ho. 273|18469. Lote 1. Superficie, 2.500 hectáreas. Hipoteca, $ 3.200. Deuda actual, pesos 55:780. Base de venta, $ 1.700.
No. Ho. 275|18.471. Lote 2. Superficie 2.500 hectáreas. Hipoteca, $ 2.900. Deuda actual, $ 50:505. Base de venta, $ 1.600.
No. Ho. 276|18472. Lote 3. Superficie 2.500 hectáreas. Hipoteca, $ 2.900. Deuda actual, pesos 50:505. Base de venta, $ 1.600.
No. Ho. 277|18473. Lote 4. Superficie 2.500 hectáreas. Hipoteca, 3.200 $. Deuda actual, pesos 55:780. Base de venta, $ 1.700.
No. Ho. 278|18474. Lote 11. Superficie, 2.500 hectáreas. Hipoteca, $ 3.100. Deuda actual, pesos 53:988. Base de venta, $ 1.700.
No. Ho. 279|18475. Lote 12. Superficie. 2.500 hectáreas. Hipoteca, $ 3.500. Deuda actual, pesos 60:955. Base de venta, $ 1.800.
No. Ho. 280|18476. Lote 13. Superficie, 2.500 hectáreas. Hipoteca, $ 3.500. Deuda actual, pesos 60:955. Base de venta, $ 1.800.
No. Ho. 281|18477. Lote 14. Superficie, 2.500 hectáreas. Hipoteca, $ 3.200. Deuda actual, $ 55:730. Base de venta, $ 1.700.
Linderos: Lote 1, al N., con el lote 7, sección 17, letra B. de los terrenos pertenecientes al fisco; al S., con el lote 14; al E., con el lote 2 y al O., con el lote 13, sección 17, letra B. del fisco. Lote 2, al N., lote 7, sección 17, letra B. del fisco; al S., con el lote 13; al E., con el lote 3 y al O., con el lote 1. Lote 3: al N., lote 6, sección 17, letra B. del fisco; al S., lote 12; al E., lote 4 y al O. lote 2. Lote 4: al N., lote 6, sección 17, letra B. del fisco; al S., lote 11; al E., lote 5 y al O. lote 3. Lote 11: al N., lote 4; al S., parte del lote 20, sección 12, letra A. y parte del lote 16, sección 17, letra B. de los señores Silvera y Bendiger; al E., lote 10 y al O. lote 2. Lote 12: al N., lote 3; al S., lote 16; sección 17, letra B. del señor Silvera y parte del lote 16; al E., lote 11 y al O., lote 13. Lote 13: al N., lote 2; al S., lotes 15 y 16; al E., lote 12 y al O., lote 14. Lote 14 N., al N., lote 1; al S., lote 15; al E., lote 13 y al O., lote 13, sección 17, letra B. del fisco. No. Ho. 273|18.469 y otros, serie D.—LA PRENSA, 24 de marzo de 1919. m24

*CAMPO EN EL DEPARTA*mento Ayacucho, partido Las Salinas, lugar denominado Santa Rita, en su sucursal San Luis.
EL 9 de abril, a las 10 a. m. con superficie de 3.601 hectáreas, 63 áreas, 58 centiáreas, lindando: al N., M. Bustos; al S., sucesores de E. Laborda y F. Barbosa, al E., sucesores de E. Laborda y al O., L. O. de Alcaraz.
N.o H.o 31|2970. Serie 6 o|o. Base pesos 15.500. Hipoteca pesos 16.000. Deuda actual pesos 14.126:846. LA PRENSA, 26 de marzo de 1919. m26

FRACCION DE TERRENO ubicado al Norte de la ciudad de San Luis, en el local de su sucursal San Luis.
EL 21 DE ABRIL a las 3 p. m., con superficie de 7.818 mts. cds. Lindando: al N. calle pública, al S. vía del F. C. B. A. al P., al E., con T. Olivero y al O. con J. A. de Caminos.
N.o H.o 88|5128. Serie D. Base $ 900 al contado.—LA PRENSA, 7 de abril de 1919. a7

SUCURSAL SAN JUAN

CASA EN LA CIUDAD DE San Juan, calle Santa Fé N.o 825, en su sucursal San Juan
EL 8 de abril a la 1 p. m. compuesto el terreno de 309 metros 20 centímetros cuadrados. Contiene: 7 piezas principales y demás dependencias.
N.o H.o 100|14148. Serie 6 o|o. Base pesos 4.000. Hipoteca pesos 3.100. Deuda actual pesos 2.762:696. LA PRENSA 25 de marzo de 1919. m25

CASA EN LA CIUDAD DE San Juan, calle Laprida distante como 50 metros al O. de la plaza Laprida de esa ciudad, en su sucursal San Juan.
EL 16 de abril a las 11 a. m., edificada en terreno de 606 metros 41 d. cds. conteniendo: 8 habitaciones y demás dependencias. Límites: al N., con terrenos del gobierno nacional; al S., con la calle Laprida; al E., con A. Ruiz y al O., con S. Alvarez.
N.o H.o 7|1199. Serie 6 o|o. Base pesos 7.700 Hipoteca pesos 4.000. Deuda actual pesos 3.497:662. LA PRENSA 2 de abril de 1919. a3

SUCURSAL MENDOZA

CASA EN LA CIUDAD DE Mendoza, calle Las Heras números 866 al 878 en su sucursal Mendoza.
EL 10 de abril a las 2 p. m., terreno mide 791 m. c. según croquis y 753 m. 10 d. c. según títulos, conteniendo 30 habitaciones y demás dependencias.
N.o H.o 797|20714. 2.a ley 9155, 1.a serie. Base pesos 14.500. Hipoteca pesos 10.000. Deuda actual pesos 9.359:610. LA PRENSA 27 de marzo de 1919. m27

CASA EN LA CIUDAD DE Mendoza, calle Las Heras, prolongación números 1392 y 1394 en su sucursal Mendoza.
EL 10 de abril a las 3 p. m. dividida en dos departamentos, con superficie de 3.010 m. c. conteniendo en conjunto, 12 habitaciones principales y demás dependencias.
N.o H.o 192|7528. Serie 6 o|o. Base pesos 9.500. Hipoteca pesos 7.000. Deuda actual pesos 6.394:509. LA PRENSA 27 de marzo de 1919. m27

A REQUERIMIENTO JUDICIAL, 4 lotes de terreno en el departamento Rivadavia, distrito Reducción, en su sucursal Mendoza, el 21 de abril, a las 2 p. m., a saber:
Lotes A B, superficie 4 hect. 2.208 mts. cds., base de venta $ 11.300, hipoteca pesos 6.800, deuda actual 5.827:324.
Lotes C D E, superficie 7 hect. 3.617 mts. cds., base de venta $ 13.300, hipoteca $ 12.400, deuda actual $ 10.843:503.
Lotes F G H, superficie 6 hect. 3.717 mts. cds. base de venta $ 11.600, hipoteca $ 11.800, deuda actual $ 10.418:548.
Lotes J K, superficie 5 hect. 4.870 mts. cds., base de venta $ 10.000, hipoteca $ 9.000, deuda actual $ 8.125:936.
Linderos: Lotes A B, al N. calle Reducción, al S. lote C D E, al E. calle pública y al O. J. M. González. Este lote contiene casa para familia compuesta de 7 habitaciones y dependencias.
Lote C D E, al N. lote A B, al S. calle Caral Viejo, al E. calle pública, y al O. J. M. González. Este lote está plantado con viña francesa.
Lote F G H, al N. calle Canal Viejo frente al lote C D E, al S. lote J K, al E. calle pública y al O. J. M. González y otro. Este lote contiene casa para contratista.
Lote J K, al N. lote F G H, al S. Canal Nuevo Reducción, al E. calle pública y al O. J. M. González y R. Cortés. Este lote contiene viña francesa frutal.
Los cuatro lotes descriptos tienen derecho definitivo de agua para toda su superficie y riegan por el canal Reducción, derivado del río Tunuyán.
No. Ho. 44|2640. Div., serie 6 o|o. LA PRENSA, 7 de abril de 1919. a7

SUCURSAL SANTIAGO

*CAMPO EN EL DEPARTA*mento Banda, denominado Abra de la Puerta del Santiagueño, en su sucursal Santiago.
EL 10 de abril a las 2 p. m., compuesto de una superficie de 3.749 hectáreas 78 áreas, distante como a 7 leguas de la estación Aurora (F. C. C. N.) lindando en todos sus rumbos con terrenos fiscales.
N.o H.o 76|13733. Serie 6 o|o. Base pesos 20.000. Hipoteca, pesos 20.000. Deuda actual pesos 18.291:368. LA PRENSA 27 de marzo de 1919. m27

*CAMPO EN EL DEPARTA*mento Figueroa (hoy Mariano Moreno), denominado San Felipe, en su sucursal Santiago.
EL 16 de abril a las 2 p. m., compuesto de una superficie de 1.249 hectáreas 8.640 metros cuadrados, lindando: al N., con A. López; al S., con T. Taboada; al E., con terrenos fiscales y al O. con herederos de D. Palacio.
N.o H.o 88|5960. Serie D. Base pesos 3.700 al contado. LA PRENSA 2 de abril de 1919. a3

SUCURSAL TUCUMAN

CASA EN LA CIUDAD DE Tucumán, calle 24 de Septiembre número 689, en su sucursal Tucumán
EL DIA 14 de abril a las 2 p. m. edificada en terreno de 13.40 metros de frente por 66.60 metros de fondo y contrafrente de 7.70 metros, conteniendo 11 habitaciones y demás dependencias.
El comprador deberá tomar a su cargo el gravamen capellánico a que se refiere el acta del convenio celebrado el 15 de septiembre de 1909, por ante el juez doctor Gonzalo Machado, en los autos sucesorios de don Emilio Frías, tramitado por la secretaría de don Miguel Núñez de la Rosa.
N.o H.o 65|18177. Serie 6 o|o. Base pesos 34.300, al contado. LA PRENSA 31 de marzo de 1919. m31

TERRITORIO NACIONAL DEL RIO NEGRO

EL MIERCOLES 9 de abril en su local calle 25 de mayo 245 (capital federal) a las 3 p. m. Dos chacras ubicadas en la colonia General Roca, territorio nacional del Río Negro, designadas como lotes números 253 y 261 y con superficie total de 200 hectáreas, lindando: al N con las chacras 252 y 262, al E. con la 264, al S. con la 254 y 260 y al O. con las 251 y 250, todas calles en medio. A 400 metros de la estación Río Negro, línea Bahía Blanca a Neuquen, F. C. S.
N.o H.o 16478. 6 o|o. Base pesos 41.800. Hipoteca pesos 31.500. Deuda pesos 29.041.

EL MIERCOLES 9 de abril en su local calle 25 de Mayo 245 (capital federal)
A LAS 3 p. m. Lote agrícola número 20, sección VII, de la colonia Choele Choel T. N. del Río Negro, con superficie de: 101 hectáreas, 45 áreas, 59 cents. lindando al NE. con parte del lote 15, al SE. con parte del lote 14 y 21, al SO. con parte del 24 al NO. con el lote 19 y al O. con el Río Negro, comprendido entre los límites NO. y SO. antes descriptos.
N.o H.o 20.103. 1.a serie. Base, pesos 14.500. Hipoteca, pesos 12.000. Deuda, pesos 11.232. m26

EL MIERCOLES 9 DE Abril en el local de su agencia en General Roca, a las 3 y 30 p. m., lotes, urbanos e y f manzana número 53, del pueblo Allen T. N. del Río Negro, con superficie de 2.000 m. c. y edificación apropiada para escuela, lindando: al N. con los solares c y d, de la manzana 53, al E. calle en medio, con parte de la manzana número 54, al S. calle en medio, con parte de la manzana N.o 68, y al O. con el solar g, de la manzana número 53.
N.o H.o 29.050. 1.a serie. Base pesos 5.000 Hipoteca pesos 4.500. Deuda pesos 4.312.

EL DOMINGO 13 de ABRIL en la misma propiedad, a las 3 p. m. Casa ubicada en el solar C, manzana 10, del pueblo nuevo General Roca, T. N. del Río Negro, edificada en terreno de 2.500 m. c., que linda: al E. calle en medio, con el solar D, de la manzana 9; al F., calle en medio, con el solar B, de la manzana 113; al N., con el solar B, y al O., con el D, ambos de dicha manzana 10.
No. Ho. 16.376. 6 o|o. Base $ 2.200. Hipoteca $ 2.000. Deuda $ 1.344.—LA PRENSA, marzo 30. m30

TERRITORIO NACIONAL DE LA PAMPA CENTRAL

EL MIERCOLES 9 DE Abril en su local calle 25 de Mayo 245 (capital federal).
A LAS 3 p. m. 3.500 hectáreas de campo, ubicadas en los T. T. N. N. del Río Negro y Pampa Central, ángulo SO. del lote número 5, fracción A. sección XXI, lindando: al N. con el lote 3, al S. con G. Labarriere, al E. con A. Vignolo y al O. con F. A. Vercelli.
N.o H.o 34.003. L. Base pesos 7.000. Hipoteca pesos 7.000. Deuda pesos 5.796. m30

EL JUEVES 10 DE ABRIL en su local calle 25 de Mayo 245 (capital federal).
A LAS 3 p. m. 2.500 hectáreas de campo en el T. N. de la Pampa Central, parte S. del lote número 9. Sección XV, fracción D. Lindando: al N. con más tierra del lote 9, hoy de M. Repetto; al S. con el lote 12, de J. M. Blanco; al E. con el lote 8 fiscal y al O. con el lote 10, todos de la sección XV, fracción D.
N.o H.o 28.783 L. (división). Base, pesos 12.500. Hipoteca pesos 9.100. Deuda pesos 7.524. m27

EL JUEVES 10 DE ABRIL en su local calle 25 de Mayo 245 (capital federal).
A las 3 p. m. 2.050 hectáreas, en el T. N de la Pampa Central, lote a, de la división, que es parte del lote número 9, sección XV fracción A, lindando: al N. con L. T. Arata al S. con el lote c, de la división; al E. con el lote número 3 y al O. con parte del lote b, de la división.
N.o H.o 28.788 L. (división). Base, pesos 11.300. Hipoteca pesos 8.600. Deuda pesos 7.130. m27

EL JUEVES 10 DE ABRIL en su local calle 25 de Mayo 245 (capital federal).
A las 3 p. m. 4.100 hectáreas en el T. N. de la Pampa Central, lote b, de la división, que es parte del lote número 9, sección XV, fracción A. Lindando: al N. con L. T. Arata; al S., con J. M. Blanco; al E. con los lotes a y c, de la división; y al O. con el lote número 10 de P. Mujica.
N.o H.o 28.788 L. (división). Base pesos 19.100. Hipoteca, pesos 14.100. Deuda, pesos 11.672 m27

EL JUEVES 10 DE ABRIL en su local calle 25 de Mayo 245 (capital federal).
A las 3 p. m. 3.050 hectáreas, en el T. N. de la Pampa Central, lote c, de la división, que es parte del lote número 9, sección XV, fracción A, lindando: al N. con el lote a, de la división; al S. con L. M. Blanco; al E. con el lote número 8, y al O con parte del lote b, de la división.
N.o H.o 28.788 L. (división). Base pesos 11.300. Hipoteca pesos 8.200. Deuda pesos 6.789. m27

E. Reusmann Smith

JUDICIAL — A 1 CUADRA de Montes de Oca y media de Suárez. Buena casa para renta, preparada para altos edificada con materiales de primer orden. Frente con zócalo alto de granito. Calle Icalma 2009, entre Lanín y Universidad. Mide 8m68 cts. de frente al SE; 51m96 cts. de fondo en el costado SO.; 48m99 cts. en el del NE.; 7m27 cts. por el NO. y 3m14 cts. por el lado Norte, o sea una superficie total de 444m82 cts. cuadrados. Está compuesta de sala, 3 habitaciones, pieza de servicio, cocina y w. c. cada una de ellas con un espléndido sótano. Tiene además un gran galpón de hierro galvanizado y 2 piezas de madera. Pisos de mosaico, cloacas, agua corriente y demás comodidades. Adoquinado pago, produce $ 1.640 al año. Base de venta pesos 14.233.33 m|n. o sea las 2|3 partes de su baja tasación.
EL JUEVES 17 de abril (feriado), a las 3 p. m. sobre la misma. Orden del señor juez doctor Fernando Klappenbach, en autos García de Romero Da Nicolasa, su juicio sucesorio que tramita ante la secretaría Schatz. 8 o|o como parte de precio y 2 o|o de comisión. Más datos, Moreno 1881. U. T. 4137, Libertad. a3

Furst Zapiola y Cía.

*JUDICIAL— CASA DE FA*milia y negocio en San Martín, Calle General Belgrano 507 y 511, esquina Liniers 52 y 60 (antes San Pedro). A 3 cuadras de la plaza y del tranvía eléctrico de Lacroze, propiedad de una planta, compuesta de gran salón de negocio con sótano y despacho de bebidas y con entrada independiente; 5 habitaciones, comedor, cocina w. c., pequeño galpón de cinc, galpón con pesebres de material y cinc, altillo, cuarto para forrajes, portón para carruajes, jardín, aguas corrientes, vereda, etc. Un terreno mide 43 30 metros a General Belgrano por 18.68 metros a Liniers. Es parte del solar D de la manzana 32. Orden del señor juez doctor Meléndez, secretaría Cuneo, en los autos Pichot don José M. con Pan don Domingo, cobro hipotecario. Base $ 9.506,62.
EL SABADO 12 de abril a las 3, en nuestra casa, Reconquista 434. 8 o|o a cuenta de precio. Comisión 2 o|o.—Furst Zapiola y Cía. a6

Arturo Demarco

BASE $ 9.000 INCLUSO 6.000 cédulas a plazos, Luca 1574 entre Garay y Pavón, casa compuesta de sala, comedor, 6 habitaciones, cocina, w. c., cielos rasos de yeso, carpintería cedro, luz eléctrica, adoq. pago, edificado en un terreno de 10x30 v. c. Remato
EL DGO. 13 de abril a las 5 p. m. Datos, Bmé. Mitre 720.—A. Demarco. a6

BASE $ 16.000 A PLAZOS, Garay 2655 entre Jujuy y Catamarca, buena casa para renta de sala, comedor, 5 dormitorios, cielos rasos de yeso, baño, cloacas, adoq. y demás comodidades. 10x46, con tranvía a su frente para todas direcciones. Remato
EL DGO. 13 de abril a las 4 p. m. Datos, Bmé. Mitre 720.—A. Demarco. a6

*MORON 3223 ENTRE CUEN*ca y Campana, linda casita de sala y 2 dormitorios, cocina, w. c. y demás comodidades a 2 cuadras justas del bulevar Avellaneda. Base $ 3.000 a plazos. Remato
EL DGO. 13 de abril a las 3 p. m. Datos Bmé. Mitre 720.—A. Demarco. a6

BASE $ 3.800 A PLAZOS— Avenida Chiclana 3316 entre Loria y Liniers, casita de 2 dormitorios grande y uno chico, adoq. pago Mide 11x22 v. c. Remato
EL DGO. 13 de abril a las 3.30 p. m. Datos. Bmé. Mitre 720.—A. Demarco. a6

MUEBLES Y MERCADERIAS EN GENERAL

Guerrico y Williams

*RICOS MUEBLES EN nues*tra casa B. Mitre 757. Buena biblioteca inglesa de caoba, y juego tapizado en felpa azul con sus correspondientes cortinados, dormitorios ingleses de roble ahumado, id de citronnier y marquetería, otro de caoba linda mesa directorio de roble y ricos escritorios de cortina, con gran surtido de muebles importados para escritorio, juegos de cuero, id de mimbre, varios juegos comedores diferentes estilos, arañas de madera estilo antiguo y buenos artefactos de luz eléctrica camas de bronce, juegos de sala, un gran surtido de adornos finos, de Sevres, Copenhague, Nancy y lindos jarrones del Japón, adornos finos en estuche, un piano perpendicular, marca Marshall; cantidad de adornos de metal plateado para comedor, buenos cuadros al óleo e infinidad de adornos, loza, cristalería, cortinados y alfombras, artículos sanitarios 14 grandes sofáes tapizados para bar o club gran surtido de muebles sueltos e infinidad de mercaderías para moblajes Automóvil norteamericano con capota, para campo etc., etc.
EL LUNES 7 de abril, a la 1 de la tarde y a las 8 de la noche, para continuar el martes y miércoles a la 1.30. Comisión 10 por ciento.—Guerrico y Williams. a5

INTERESANTE REMATE de alhajas, de procedencia particular, se rematarán en nuestra casa, 757 B. Mitre.
EL VIERNES 11 de abril, a las 4 de la tarde. Próximamente más detalles. En exposición desde el martes, de 3 p. m. a 6 p. m. Comisión 10 o|o.—Guerrico y Williams. v7

B. Gertzenstein

Martillero J. B. SANDRO

¡HOY!

GRANDIOSO REMATE de

Muebles y Pianos

A LAS 8 DE LA NOCHE EN mi salón de ventas, Corrientes 2536|44. Dormitorios importados, ricos comedores, soberbio juego de sala, grandiosa araña cristal Baccarat 15 luces, regio escritorio Thompson, bibliotecas, camas de bronce, cajas de hierro, estatuas, mármoles, porcelanas, metales, cristalerías, espejos, cuadros, alfombras, cortinados, colchones, máquina de escribir Remington, caja registradora, jarrones, bañadera, bidets, lavatorios, surtido en muebles sueltos, dormitorios Luis XIV, XV y XVI, guardarropas, mesas, sillas, relojes, cunas, vestibulor, perchas y gran cantidad de mercaderías en general.
HOY, a las 8 p. m., Corrientes 2536|44. U. T. 1284 Mitre. 1p

PETRELLI y Hno.

HOY

TIENDA, MERCERIA, ROPERIA y BONETERIA

Por cuenta de fabricantes, 3.000 docenas de medias, camisetas, echarpes y trajecitos. En lotes. para comerciantes. 20.000 pesos de mercaderías nobles.
HOY a las 2.30 en nuestra casa Bartolomé Mitre 2735. Comisión 10 o|o.

INSTALACIONES, muebles y útiles, máquina fiambres, caja registradora, mostrador estaño, balanza Toledo y de platos, básculas, molinillo eléctrico, heladeras, vitrina níquel, parantes, paneras, fiambrera, fideera, mostradores, máquina embotellar, mesas, sillas escritorios, aparejo, cocina económica, prensa copiar, cortinados, armazones de todas clases.
HOY, a las 3, en Bartolomé Mitre 2735, 1|2 cuadra Once. — Petrelli y Hno., U. T. 3165 Mitre. 1p

Jaime Bergés

HOY LIBRERIA

*MEJICO 910, A LA 1.30, RE*mataré hoy, como judicial, por cuenta de acreedores todas las existencias de una bien surtida librería depositada en dicho local, y con orden de quemar, por lo que dén. Omito detalles haciendo sólo presente que existen todos cuantos artículos puede tener una librería bien surtida, garantizando ser todos artículos nobles. Hay también una partida d 4.000 pizarros y 1.000 gruesas de troches para precios. [illegible]! HOY, a la 1.30, a Méjico 910. Comisión 10 o|o. Más datos a mis oficinas, Cangallo 1464, U. T. 636, Libertad.—J. Bergés. 1p

Basilio E. Chiappori

HOY

JUDICIAL

PANADERIA

*GALLO 366 al 370, REMATA*ré HOY LUNES, a la 1.30 p. m. Venta ordenada por el síndico del concurso formado a Antonio Yglesias, autos que tramitan por ante el juzgado del Dr. Félix M. y Herrera, secretaría del Dr. Casares.
AMASADORA PENSOTTI, sobadora, batea, tormo, palas vagonetas, tendillos, mesas, tachos, tablas, tarimas, etc., etc.
MOTOR ELECTRICO, trasmisiones, correas, poleas, soportes, batidora con tacho de cobre, moldes para facturería, escritorio, mesa, caja de hierro, prensa de copiar, etc., etc.
INSTALACIONES Y RODADOS, paneras, masiteras, vidrieras, mostrador con tapa mármol, canastos de mimbre, artefactos eléctricos, litreros, carritos modernos para reparto, moledora para almendras, aparador, báscula, balanza, Caja Registradora National, y todo lo que estará a la vista, continuando con:
HARINA, COCO y PASAS, importante partida de harina de primera, coco rallado para confiterías, pasas de uva, carbonato, etc., etc.
POR INFORMES ocurrir a mis oficinas Lavalle 1346, U. Telef. 6259, Lib. Comisión 10 o|o. Seña a mi satisfacción. 1p

AYERZA, CULLEN & SEOANE

Socios: Isaac Ayerza, Huberto Cullen Ayerza, Ramón M. Seoane

LOS LUNES Y JUEVES, A la 1 de la tarde, remate de comestibles, bebidas, ferretería, artículos rurales, tienda mercería. En nuestra casa, Defensa números 183 al 193. perm.

*FABRICA COMPAÑIA NA*cional de camas y elásticos. Todas las máquinarias, existencias e instalaciones. Máquinas para talleres mecánicos y herrerías, máquinas para aserraderos y carpinterías mecánicas, máquinas para fábricas de camas y colchones elásticos: 1 torno mecánico paralelo de 2.50, 1 cepilladora para hierro, 1 radial alta velocidad, 1 agujereador, 1 id alta velocidad, 1 esmeriladora, 2 cortadoras hierro, 4 dobladoras de año, 1 gran balancín, 4 punzonadoras a motor, 2 torneras a vapor, 5 garlopas y cepilladoras, 2 machimbradoras grande y chica, 3 sierras sin fin, 4 escopladoras madera, 1 fresadora, 2 estiradores para elásticos a vapor, 2 trapanos agujerear a vapor, 1 balancín chico, 14 tornos para banco, 1 moldurera, 6 tornos a mano para madera, 4 cilindros, 1 hacer bulones, 1 afilar cuchillas, 3 afiladoras sierra sin fin, 1 sierra circular, 16 tejedoras alambre para elásticos, 3 motores eléctricos de 2, 7 1|2 y 11 H. P., 5 bigornias, 10 cortadoras y punzonadora hierro a mano Weingarten, etc., 1 rebajadora, 2 mandriles, 1 destroncadora, 1 serrucho árbol, 1 motor a nafta 2 H. P., 1 movimiento de bomba cañerías y accesorios, 1 tanque hierro para agua de 15 mil litros, 1 torre para id., herramientas en general para mecánica y fabricación, planchas para enderezar, fraguas, piedras esmeril, cuchillas, básculas, transmisiones, poleas, correas, instalación eléctrica, 7.500 pies madera pino Brasil y pino tea en tirantes, tablas y listones cortados, preparados para elásticos, 4,500 kilos hierro nuevo, ángulo, cuadrado, redondo, etc., 3.000 kilos caños hierro 3|4 para cama, 4.000 kilos de grampas, arandelas, remaches, bulones, tornillos, bisagras, chavetas, pasadores, puntas, etc., 800 kilos alambre crudo, recocido y cobreado, 20 kilos aluminium polvo, 250 elásticos para cama surtidos, escritorios comerciales, divisiones, vidrieras, y divisiones de pino e infinidad de otros artículos que no se detallan por su mucha extensión. En su local Billinghurst 970.
EL MARTES 8 de abril y subsiguientes a las 2 p. m. se rematarán en lotes por liquidación total de fábrica y cuenta de quien corresponda. Seña, 20 o|o. Comisión, 10 o|o.—Ayerza, Cullen y Seoane. a

*7.805 QUESOS SBRINZ-SO*rrento, Reggianito y Goya con 21.517 kilos. Averías. 5.o remate. En nuestra casa 183 Defensa 193.
EL LUNES 7 de abril a las 2.30 p. m. se rematarán en lotes a gusto de los compradores esta importante partida de quesos con muy poca avería por orden de las compañías aseguradoras, por cuenta de quien corresponda y como perteneciente a lo salvado del siniestro de incendio, ocurrido en los depósitos de los señores Marré y Cía., Corrientes 3261 Seña 20 o|o. Comisión 10 o|o.—Ayerza, Cullen y Seoane. a4

ARTICULOS DE ALMACEN —25 cajones sardinas en aceite, 10 cajones salmón colorado, 25 cajones langostas Golden Key, 49 cajones pimientos morrones, 65 cajones, anchoas latas 2 kilos, 43 cajones puré tomate, 60 cajones chocolate, 150 cajones dulces frutas mermeladas, en tarros de 1|2 kilo; 100 cajones jabón inglés, 156 bolsas nueces, 75 bolsas arvejas chilenas, 180 bolsas porotos, 40 cascos vino Mendoza, 150 cajones jabón amarillo y azul de lavar, 120 cajones chartreux, 70 cajones champagne, 95 cajones Oporto, 100 cajones vino Málaga y Barbera, 150 bolsitas café, etc., etc En nuestra casa 183 Defensa 193.
EL LUNES 7 de abril a la 1.30 p. m. en lotes. Seña 20 o|o. Comisión 10 o|o.—Ayerza, Cullen y Seoane. a6

REPRESAS, BEBEDEROS Y tranqueras—60 represas hierro esmaltado 2.000 litros con rollete 120 bebederos id id de 5 metros para hacienda. 50 id. id para cerdos, 90 tranqueras lapacho de 3, 3 1|2, 4 y 5 metros. En lotes a gusto de los compradores. En nuestra casa, 183 Defensa 193.
EL LUNES 7 de abril a las 3.30 p. m. Se rematarán por cuenta de quien corresponda, entregándose puestos sobre vagón en estaciones de ferrocarril o a bordo. Seña 20 o|o. Comisión 10 o|o.—Ayerza, Cullen y Seoane. a6

A. BINAGHI y C.

ALAMBRE LISO Y DE PUA 740 rollos de números varios, 116 tranqueras de lapacho y madera dura de medidas surtidas, 2.050 postes y poste de algarrobo, 88 comederos para vacunos y lanares, 1.320 torniquetes 19.400 varillas y varillones de hierro y madera, 10.500 pies de tablones madera dura de 1 1|3 y 2" de espesor, 7.500 mts alambre tejido para parques, criaderos y gallineros, 2.100 postes cuadrados, 3x3 y 4x4 con perilla, 36 doc. horquillas y rastrillos, 280 palas usadas, 300 guadañas, etc.
MAÑANA MARTES, a las 2 p. m. v8

*3.500 METROS CAÑOS GAL*vanizados nuevos de 1|2, 1, 1 1|2, 2 y 2 y 1|2", 110 bebederos de hierro gdo. y madera, 18 represas, 8 molinos 98 baldes volcadores, 76 chapas para tanques australianos, nuevas y usadas carros aguateros, 100 bombas pie molino 90 cilindros, etcétera.
MAÑANA MARTES, a las 2 p. m. v8

UN DOG-CART NUEVO para 6 personas, 1 americana id en buen uso, 13 sulkys nuevos tipo italiano, 50 guarniciones id a pretal y pechera, 44 monturas de andar, 170 pecheras clases varias, 310 frenos con anteojeras, 400 bozales, etc.
MAÑANA MARTES, a las 2 p. m., se rematarán en lotes, a opción de los compradores, en nuestra casa Lima 1563, frente a la plaza Constitución Comisión 10 o|o. —A. Binaghi y Cía. v8

Bardier y Sisterna

*LOS AUTOMOVILES Y exis*tencias del taller y garage Av. Cabildo 3931 a liquidar sin retirar lote por lo que den, sin base al mejor postor, por cesación del negocio, 6 automóviles de excelentes marcas y en perfectas condiciones, todos de 4 cilindros, 15-20 H. P., carrocerías landaulet y limousine desmontables, entrando 3 marca Fiat, 1 Dion Bouton, 2 Spa (tipo campo) y 1 Mors. Todos en marcha y a disposición de los interesados que deseen probarlos. Las maquinarias, herramientas, accesorios y repuestos del taller, consistentes en magnetos, carburadores, pallers, tarrajas, cubiertas, cámaras, piezas de repuesto, fragua portátil, bigornia, llaves, caños, acero cromo, níquel, chapas, tirantes, tea, caños, aceite, caja hierro, escritorio, armarios y todo cuanto esté a la vista. En exposición desde ya. Seña a satisfacción. Comisión 10 o|o a cargo del comprador. Informes San Martín 291, U. T. 3862, Av.— Bardier y Sisterna.
EL DGO. 13 de abril a las 3 y 30 de la mañana, allí. v8

Guillermo Gowland y Cª

REMATES SEMANALES — LOS MIERCOLES Y VIERNES: comestibles y bebidas, ferretería, tienda, artículos rurales, etc., a la 1 de la tarde, en nuestra casa, Bolívar 351 al 361. perm.

Andrés R. Galimberti

*FERRETERIA, PINTURE*ría y bazar, Castillo 902, sin base, remataré
EL JUEVES 10 de abril, a la 1.30 p. m., cerraduras, manijas, manetones, buzones, fallebas, bisagras, tornillos, bulones, herrajes de bronce, limas, raspas, papel de lija, vidrios, soga sisal y cáñamo, alambre y telas metálicas, mechas para hierro y madera, serruchos, sargentos, prensas, niveles, escuadras, herramientas carpintero, criques, taladros, clavos, ganchos, palas, picos, canillas, piletas, papel de empapelar, rejillas, tubos extranjeros y del país, máquinas de picar carne y rallar, cucharas, cuchillos, planchas, chuelas, martillos, papel higiénico, artículos de electricidad, pinturas extranjeras y del país, esmaltes, barnices, ocres, negros marfil y viña, bermellón, etc. artículos de bazar, hornos, juegos de agua, fruteras, botellones, licoreras, teteras, pavas, lecheras, fuentes, sartenes, platos, tazas, copas y mucho más que no detallo por su extensión. Datos y prospectos a mis oficinas, Lavalle 1344, U. T. 660 Libertad. 1p

CARPINTERIA MECANICA, fábrica de muebles y depósito de maderas, Constitución 2717, todas las existencias, sin base, remataré
EL DOMINGO 13 de abril, a la 1.30 p. m.
SIERRA SIN FIN, CEPILLADORA, garlopa, buen tapí, escopladora, esmeril, 3 motores eléctricos 3 y 4 HP., c. alt., Siemens Schuker, trasmisiones, poleas, correas, cojinetes, caja para enchapar, fragua a ventilador, morsas de banco y afilar sierras, instalación fuerza motriz, 10 bancos carpintero y herramientas generales.
30.000 PIES CEDRO PARAGUAYO, saltoño y otras maderas, 4.000 patas para mesa de cedro, 25 juegos comedor, marcados, para construir, 5.000 met. filetes palo rosa, 800 met. chapas de roble, $ 5.000 en artículos nobles de tapicería y ferretería 3 docenas de marroquí granate y negro, juego comedor caoba, biblioteca nogal, juegos escritorio de cuero y en blanco, mármoles de color, caja de hierro, escritorio roble, prensa copiar, sillón giratorio y mucho más que en breve detallaré. Datos y prospectos a mis oficinas Lavalle 1344, U. T. 660 Libertad.—Andrés R. Galimberti. 1p

J. BENJAMIN N. FRIGERIO

LUNES, y JUEVES A LAS 2 p. m., remate de comestibles, bebidas, vinos, bazar, ferretería, rurales, construcción, navales, maderas y varios, 257 Defensa 265, U. T. 1268, Avenida; Coop. Tel. 502, Central.—J. B. N. Frigerio. 1p

BACALAO DE NORUEGA ligeramente húmedo 190 cajones de 40 kilos neto, por cuenta y orden de su representante, en mi casa, 257 Defensa 265. Remataré
EL LUNES 7, a las 2 p. m. Seña 20 o|o. Comisión 10 o|o.—J. B. N. Frigerio. 1p

SARACAS EN TABALES — (Averías), 210 tabales de 350 pescados a la vista, sin reclamo, en mi casa, 257 Defensa 265. Remataré
EL LUNES 7, a las 2 p. m. Seña 20 o|o. Comisión 10 o|o.—J. B. N. Frigerio. 1p

*SARDINAS, ANCHOAS, Con*servas españolas, pimientos morrones, conserva tomate, extracto pomidoro, duraznos al natural, dulce membrillo, galletitas surtidas e inglesas, café molido y en grano, te suelto en cajas y paquetes, ananás, leche condensada, quáker, harina de porotos, garbanzos y arvejas, azúcar, yerba, arroz, porotos, arvejas, jamones extranjeros y muchos otros artículos de almacén que no los detallo por su cantidad, en lotes a voluntad del comprador. En mi casa, Defensa 257.
HOY LUNES 7, a las 2 p. m. Seña 20 por ciento. Comisión 10 o|o.—J. B. N. Frigerio. 1p

*RURALES Y VARIOS. CAN*tidad en piezas de lona varias clases, hilo patente coser bolsas 4 hebras, hilo en ovillos atar, arpillera, fleje de 3|4 pulgadas, soga de cáñamo, alambres púa, liso y tejido varias clases, postes, torniquetes dobles, bebederos, represas, baldes volcadores, carros aguateros, tanques, molinos, caños todas medidas, tranqueras, portones y portadas tejido, básculas, pinceles milaneses, chatos, varias medidas, cepillos ropa y betún, tubos, cucharas de mesa y café, un lote enlozado y muchos otros artículos que estarán a la vista, en lotes, a voluntad del comprador. En mi casa, Defensa 257.
HOY LUNES 7, a las 2 p. m. Seña 20 por ciento. Comisión 10 o|o. — J. B. N. Frigerio. 1p

Jesús Díaz

PELUQUERIA, CHILE 1794, remataremos
EL MARTES 8 del corriente, a las 2 p. m., sin base y al mejor postor. Comisión 10 o|o. Informes, Cangallo 1583. 1p

M. Kohan y Cía.

Avenida de Mayo 1158

LIBROS! LIBROS! LIBROS! Una buena biblioteca con 2.500 tomos de los mejores autores. Diccionarios enciclopédicos Hispano-Americano, 28 tomos, obras famosas, libros antiquísimos en pergamino, obras de Mitre, Alberdi, Castelar, Cervantes, de medicina, ingeniería, arquitectura, etc., etc., remataremos.
EL JUEVES 10 del cte. a las 3.30 p. m., en nuestros amplios salones de la Av. de Mayo 1158, frente al París Hotel. Soliciten catálogos, U. T. 2495, Libertad. 1p

JUAN S. MAZZEI

JUDICIAL -- HOY

A LAS 5 P. M.

GRAN ZAPATERIA

BERNARDO DE IRIGOYEN 580

CALZADOS FINOS

PARA HOMBRE Y SEÑORA v8

Pascual A. Fernández

CHOCOLATERIA, GARAY 1959, remataré sin base todas sus existencias
MAÑANA MARTES, a las 2 p. m., datos y prospectos en mi oficina Pavón 1432.—P. A. Fernández. 1p

Naón y Bustillo

530 Bmé. Mitre 530

*RICOS MUEBLES IMPOR*tados, en nuestra casa, Bmé. Mitre 530. Juego de sala Luis XVI dorado y tapizado en Brochet de Lyon, mesas de centro y pedestales dorados, piano pianola eléctrico, vitrina Luis XVI caoba y bronce, juego sala inglés de caoba, sofás y sillas Luis XVI, estatua bronce con pedestal, biombo dorado, comedor Luis XVI roble y bronce con cristalero rinconero, estufa con panneaux y silloncitos, juego escritorio Luis XVI caoba y bronce, dormitorio de roble 3 cuerpos, escritorios cilindros y ministros, cajas de hierro, camas y cunas de bronce, cómodas antiguas, sofá caoba tallado en seda, comedor inglés roble y marquetería con sillas, juego de hall tapizado en seda, juegos de vestíbulos, arañas, alfombras, cortinados, comedores y dormitorios varios estilos, perchas de hall, biblioteca roble y bronce, otra de caoba y bronce estilo Imperio, lámparas eléctricas, cuadros, adornos, artículos de fantasía y un gran surtido de muebles.
EL MIERCOLES 9 de abril a la 1 de la tarde y 8 de la noche, en nuestra casa, Bartolomé Mitre 530. Comisión 10 o|o. —Naón y Bustillo, U. T. 3903, Avenida. a7

Carlos Espejo

MUEBLES

HOY, 8 y 30 p. m.

COMEDORES, DORMITORIOS, SALAS, ESCRITORIOS, CAJAS HIERRO, ARAÑAS

REMATARE HOY A LAS 8.30 de la noche, en mis salones de venta, 1036 Av. Mayo 1038, con orden terminante de liquidar lo siguiente: buenos juegos de dormitorio en roble, cedro, de 1 y 2 plazas, nuevos y usados, 5 juegos de comedor en roble, cedro, con marquetería y bronces, y gran surtido de sillas que hacen juego, buenos escritorios norteamericanos con persiana y ministro de 1 y 2 frentes con archivos marginales, máquina interna, bibliotecas, archivos, juegos cuero, 16 cajas hierro de diferentes tamaños, entre ellas hay 1 bancaria con tesoro interno, llaves combinación, digna de verse, juegos sala, juegos vestíbulo, roble, norteamericano, 1 estilo Thonet, arañas eléctricas, artículos de tienda en general y 300 lotes que no detallo por su mayor extensión. Todo el día en exposición hasta la hora del remate. En mis salones 1036 Av. Mayo 1038.—Carlos Espejo. 1p

A. Inchausti

POR DISOLUCION DE LA razón social Luis Subiza y Cía., remataré
EL JUEVES 10 de abril y días subsiguientes, todas las mercaderías que están en exhibición en el salón Belgrano 1900, como ser: zapatería, talabartería, ferretería, bazar, artículos de sombrerería y mueblería, gran surtido de almacén, ramos generales de campaña, artículos rurales, aceites y grasa para máquinas, soga de cáñamo y sisal, caja registradora Nacional etc. Puede visitarse todo el día.—A. Inchausti, Belgrano 1900. v10

Aduana de la Capital

OFICINA DE REMATES (galpón D). Dirección: pasando el puente de los diques sobre la calle Belgrano o sea donde ésta comienza.
LOS DIAS 7 y 8 de abril, a la 1.30 p. m. por orden del señor administrador don Antonio Lozano, se procederá a la venta de una importante cantidad de mercaderías en general provenientes de: comisos, regazos, compras y averías. Las mercaderías se encuentran en exhibición. Seña 20 o|o. Sin comisión. Para más detalles al jefe. v7

Fernando Pessan

JUDICIAL

MAQUINARIAS

MERCADERIAS

ENVASES

INSTALACIONES

EL DIA MIERCOLES 9 DE abril a las 9 de la mañana y a la 1 de la tarde en el amplio local de los fallidos calle Pavón 1364, Avellaneda.
GRAN FABRICA DE DULCES, CONSERVAS ALIMENTICIAS, ENCURTIDOS, salsa de tomates, etc., etc.
Por orden del síndico liquidador de la quiebra Giraud y Gutiérrez, autos que tramitan en los Tribunales de La Plata por el juzgado del doctor Molina Carranza, sec. 5. del señor escribano Ramos.
Remataré de acuerdo al detalle que en parte es el siguiente:
MAQUINARIAS: Una caldera horizontal tubular, un vacum grande con bomba acoplada, motor eléctrico, condensadora a vapor, 12 máquinas de pelar duraznos, cuatro tachos cobre "Borelli", tacho cobre para 400 litros, tachos para baño-maría con serpentina, tachos con serpentina de vacum, auto-clave completo a vapor, tacho cobre con canilla, para almíbar, canastos cobre para verduras, trituradoras de tomates, trituradoras de frutas, remachadora, agrafadora, tambores de hierro, máquina picar carne á vapor, máquina levantar bordes, matrices para grafar, fragua de mecánico, máquina para cilindrar y levantar bordes y muchas otras.
ENVASES: Gran stock de envases de lata para salsa de tomates, pickles y toda clase de conservas alimenticias, frascos de vidrio para pickles y aceitunas, cajones y bordalesas vacíos.
MERCADERIAS: Gran cantidad de conservas de tomate, patés, pesto, anguila, liebre, escabeches, perdiz, pickles, conserva de tomates en bordalesas, etc., etc.
INSTALACIONES: Poleas, trasmisiones, torniquetes, soportes, correas, columnas hierro, gran cocina económica casi nueva, básculas, baldes, tanque de 2.000 litros, mesas para fábrica, herramientas, bigornia, yunque, etc.
MUEBLES Y UTILES: Escritorio, caja de hierro, mesas, bancos, pupitres, reloj, estantes, caballetes, sillas, instalación eléctrica, etc., etc.
La fábrica podrá visitarse en los días 6, 7 y 8 de 2 a 5 de la tarde. Seña a satisfacción en cada lote. Comisión, el 10 o|o a cargo del comprador. Más datos en el expediente o en mis oficinas, Lavalle 1394.—Fernando Pessan. a8

Mariano Salabert

MAÑANA MARTES 8 A las 2 p. m. Remataré en mi casa, Victoria 654. Buenos juegos de dormitorios de roble, cedro, caoba, Luis XV y Luis XVI, comedores de distintas clases, escritorios, vestíbulos y salas en diferentes gustos y calidades, roperos, guardarropas, arañas y adornos eléctricos, cuadros al óleo, sillones, escritorios rotativos, sillas de vaqueta, esterilla y Viena, mesas de centro y comedor, percheros, aparadores, camas de bronce y hierro laqué, colchones de lana, lavatorios, bibliotecas, mesas cedro, un buen billar completo, objetos de bazar, adornos, loza, tienda y numerosos muebles en juegos y sueltos, sin detalles.
MAÑANA MARTES en mi casa, Victoria 654, a las 2 de la tarde. 1p

Arturo Barros

HOY

COLUMNAS DE HIERRO, caños, rieles muebles, etc. En "Villa Albertina", próxima a la estación Bánfield, F. C. S., a la cual se llega tomando el tranvía eléctrico en esta última estación.
HOY 7 de abril, a la 1.30 p. m., en la misma Villa Albertina, y de acuerdo con el señor Francisco Siritto, venderé al contado, y sin base, todas las existencias en materiales, a saber: 244 columnas diversas No. 1 al 4; 295 sombreros 1|3 para columnas, 223 adornos para columnas, 242 bases para columnas, vías Decauville y vagonetas, 1 rollo, 2.000 metros cable cobre 3, 1,000 a 1.500 kilos hierro fundido, 1.000 kilos hierro dulce, 2.000 kilos trozos rieles de 25 kilos, de 1 a 3 mts. de largo, 350 mts. caños perforación 1, 1|3 a 15 pulgadas, 430 metros caños común, 1 1|4 a 4 pulgadas, 200 metros caño enchufe 3 a 5 pulgadas, 52 curvas para caño enchufe 3 pulgadas, de 45 a 90 grados, 35 enchufes para caño, 60 cruces para caños, 92 placas para cámaras de válvulas, escritorios, máquina para sumar y escribir, mostrador con reja, prensa copiar, sillas, sofá, reloj, biblioteca, caja hierro, antiojo, una chatita, una americana, báscula, escaleras e infinidad de artículos que no se detallan por su mucha extensión. Puede visitarse en la Villa a todas horas del día. Seña a satisfacción. Comisión 10 o|o a cargo del comprador. Informes, San Martín 459.—Arturo Barros. 1p

Angel Valsecchi y Cía.

MOBLAJE HOY

*Del INGENIERO Sr. M. MO*lina, por ausentarse para España, por su orden, remataré, mejor que judicial, todo su soberbio menaje de su casa, Paso 41.
ESTA TARDE, a las 2.30, sin base, 1 rico piano concierto, alemán, de la casa Breyer, buen juego sala dorado, todas sus tallas en madera, vitrina, cuadros óleo y grabados, buenos mármoles, bronces y porcelanas, arañas, etc., escritorio completo norteamericano 3 piezas Rothschild, caja hierro antigua, etc., gran dormitorio caoba y bronce, otro id roble, colchones lana, etc., suntuoso comedor, bombé, todo caoba, marquetería y bronce, 12 sillas del juego, reloj, percha, metalero, metales, cubiertos alpaca, carpeta felpa, araña, juego mesa, id cristal, adornos, piano estudio, 1 victrola con 50 discos, etc., etc., juego vestíbulo Viena Thonet 6 piezas, otro de 3 piezas, cocina, baño y todos los menesteres de una buena casa de familia. Comisión 10 o|o. Paso 41, a las 2.30. 1p

F. Migüens Rey

EL MARTES A LAS 3 p. m.— Excelentes ocasiones para comerciantes y particulares.
REMATE de instalaciones, muebles y útiles: Regio dormitorio roble, juego vestíbulo, macetas, jaulas, escritorios, mesas, sillas, armazones, mostradores, vitrinas, cajas hierro, relojes, artefactos eléctricos y otros artículos. No falte: Le interesa, C. Pellegrini 71. v7

Agustín P. Taurel y Cía.

(Sarmiento 1118)

GRAN FERIA DE TIENDA muebles y enseres en venta particular. Remate los miércoles a las 3 p. m., en nuestro salón Sarmiento 1118. v9

Martín Bisañez

ALMACEN BIEN SURTIDO Thames 1306, remataré
EL MIERCOLES 9, a la 1.30, lindos armazones, cedro, fideera, regia heladera, balanza, tarros, medidas y buen stock de mercaderías legítimas, yerba, arroz, legumbres, sardinas. Informes, Sáenz Peña 239 U. T. 6813, Lib. v8

V. L. Caccuri

PELUQUERIA, RIVADAVIA 1332. Espléndidas toilettes, armazones, mostradores, muebles de familia, lavatorio, etc., remataré
MAÑANA MARTES, a las 3 p. m. Informes a mi escritorio, Lavalle 1452, U. T. 4444, Lib. 1p

— Méndez y Bollini —

AVERIA — 3849 LAMPARAS eléctricas Philips, espiral esféricas, claras, opacas y 1|2 opacas de 20, 25, 32, 50 y 100 watts y de 220 volts, llegadas en el vapor H. Laddie y con intervención de los agentes de seguros, se rematarán
EL MIERCOLES 9 de abril, a las 3 p. m. en nuestra casa, Bolívar 160. Seña 20 o|o. Comisión 4 o|o. v8

Alvarez Rodríguez y Cía.

MUEBLES HOY

A LAS 2.30 DE LA TARDE —Por desalojo y cobro de pesos, remataremos todos los ricos muebles y adornos de la casa B. Mitre 1930, venta sin base, un regio piano gran formato cruzado en bronce, lindo juego sala, armazón de Italia importado, forrado en lampás de seda, otro juego dorado, mesa centro, cortinados, araña eléctrica, ricos cuadros óleo, columnas etc., etc., etc., terracottas, varios adornos, salita completa, escritorio roble, sillón, caja hierro, biblioteca, juego 3 ps., araña, cuadros óleo, tintero y útiles, dormitorio Luis XV, colchones lana, catres hierro, cuadros, arañas, dosel y demás, dormitorio casi nuevo, araña, cuadros, juego comedor, sillas búfalo 3 ps. Rothschild, araña, cuadros óleo, rico juego mesa, id cristal, metales, macetas, columnas, antecomedor, [illegible] ps., 6 sillas, guardarropa con [illegible], dormitorio Luis XIV, varios muebles sueltos, etc., baño, cocina, plantas, juego [illegible], etc. Comisión 10 o|o.

Giménez Zapiola, Panelo y Cía.

JUDICIAL — PETIT HOTEL ... calle 1150 entre Libertad y Cerrito, frente a la Av. Quintana, a 1 cuadra de la Av. Alvear, rodeado por suntuosas residencias. En el barrio preferido por las familias. Terreno 8m76 (7v74) de frente por 31m87 (38v08) en el O. con lo más o menos que resulte entre las paredes divisorias que son medianeras. Edificio: Subsuelo: 2 piezas, entrada de servicio, patio, caldera de la calefacción. Planta baja: zaguán con gran zócalo y escalera de mármol marrón, hall con zócalo de mármol blanco, comedor y sala con zócalos de roble tallado, vestíbulo, antecomedor con montaplatos, toilette y escalera de servicio. Planta alta: gran escalera de roble tallado, hall, 3 dormitorios, 2 cuartos roperos, toilette, 2 baños, pasaje. Mansarda: 3 piezas, cocina, antecocina, lavadero, baño, terraza y azotea. Construcción hecha con materiales de la mejor calidad. Frente imitación piedra, con balcones y puertas de hierro, zócalo de granito, paredes estucadas y recuadradas, artísticos papeles y vitraux, pisos de parquet, pino tea y mosaico, cristales biselados, carpintería de roble, calefacción, etc. Base pesos 106.666.66, las dos terceras partes de la tasación. Por orden del señor juez de primera instancia doctor Becker, secretaría del doctor Castellanos, a propuesta de parte, en el expediente Rodríguez José Emiliano, su testamentaría. La casa puede visitarse de 11 a 12 a. m. con tarjeta de nuestro escritorio.
EL VIERNES 11 de abril a las 3 p. m. en nuestro hall. 8 o|o a cuenta de precio y 2 o|o de comisión en efectivo.—Giménez Zapiola, Panelo y Cía., Florida 239. a1

HOY

JUDICIAL — RODRIGUEZ Peña 331 entre Tucumán y Viamonte, con frente también a la calle La Paz. Ubicación de preferencia en el barrio Norte. Mide: 8m66 de frente por 29 metros de fondo, teniendo en su contrafrente sobre La Paz 8m18 debido a la existencia de un martillo en contra de 1m75 que se forma a los 11m75 contados desde la línea sobre Rodríguez Peña. Superficie: 219.97 m. c. Edificio antiguo, tiene 3 salas, comedor, 4 habitaciones, w. c. pasaje, cocina, 3 patios, baño, y pieza de madera. Base pesos 25.466.66, o sea pesos 97.04 la v. c., las dos terceras partes de la tasación. Por orden del señor juez de primera instancia doctor Mackinlay Zapiola, secretaría del doctor González Iramain, a propuesta de partes, en el expediente Rosalino Pilo Canale, su sucesión, ab intestato.
HOY LUNES 7 de abril a las 3 p. m., en nuestro hall, 8 o|o a cuenta de precio y 2 por ciento de comisión en efectivo. —Giménez Zapiola, Panelo y Cía., Florida 239. a6

HOY

JUDICIAL — PARA FABRICA. Propiedad Rioja 1051|59, entre Carlos Calvo y Humberto I. Dimensiones: 17m32 de frente por 69m456 en el costado Norte; 70m24 en el Sud, y 23m77 en su contrafrente. Superficie: 1436 m. c. Edificio: consta, salón al frente, 2 salones para taller, sótano, dos talleres en entrepiso y en altos, 8 habitaciones y pasaje; 1 galpón, gran chimenea, 3 w. c., entrada para carros. En otro cuerpo de edificio y frente a éste, separado por un patio, 5 habitaciones, baño, cocina, 2 w. c., 3 piletas y galería; en el fondo otro cuerpo de edificio con galería y en altos, 3 habitaciones, pasaje y corredor. Construcción de mampostería en cal y techos de azotea y de cinc, tirantería de hierro, cielo rasos de yeso, pisos pino tea en las habitaciones y portland en los talleres y sótano, y de mosaico en los w. c. y cocina, escalera de hierro, la entrada para carros está techada con tirantería de hierro y azotea de baldosas, etc. Base 66.666.66 pesos, o sea pesos 34.82 v. c., las dos terceras partes de la tasación.
HOY LUNES 7 de abril a las 3 p. m., en nuestro hall. Por orden del señor juez de 1a. instancia, doctor Mackinlay Zapiola, secretaría del doctor González Iramain, a propuesta de partes en el juicio Caja de Crédito Hipotecario contra Prestinoni Carlos. 8 o|o a cuenta de precio y 2 o|o de comisión en efectivo.—Giménez Zapiola, Panelo y Cía., Florida 239. a1

HOY

JUDICIAL — EN LA PAMPA 7.500 hectáreas, 3 fracciones de campo en un lote, apto para ganadería y agricultura. Primera fracción porción letra b. del lote 20, fracción b, sección 23. Superficie: 2.500 hectáreas. Linderos: al N. con la porción c, del lote 11, al O. y al S. con las porciones a y c del lote 20 y al E. porción a. del lote 12. Segunda fracción, porción letra c, del lote pastoril 11, fracción c, sección 23. Superficie 2.500 hectáreas. Linderos: al N. y O. con la porción b y d del lote 11, al E. porción a. del lote 12 y al S. la porción letra b. del lote 20. Tercera fracción porción letra b. del lote pastoril 11, fracción c, sección 23. Superficie 2.500 hectáreas, linderos: al N. porción c. del lote 10, al E. la porción a. del lote 12, al O. y al S. fracciones a. y c. del lote 11. Base relajada pesos 18.750 o sea pesos 2.50 la hectárea. Por orden del señor juez de primera instancia doctor Tristán M. Avellaneda, secretaría del doctor A. Navarro, a propuesta de partes en el expediente Uriarte Gervasio contra José Ordóñez.
HOY LUNES 7 de abril a las 3 p. m., en nuestro hall. 8 o|o. a cuenta de precio y 2 o|o. de comisión en efectivo.—Giménez Zapiola, Panelo y Cía. Florida 239. a2

JUDICIAL — EN CABALLITO; Paysandú 651 y 655, esquina Neuquén. A dos cuadras de los talleres del F. C. O., a 4 de la Avda. Gaona y a 5 de Donato Alvarez, todas con tranvías en todas direcciones. Mitre 6m30 de frente a Neuquén 2m60 en la ochava, 12m56 sobre Paysandú, 16m70 y 10m82 en los respectivos contrafrentes. Edificio de material con tres piezas, w. c. y galería. Base $ 6.133.33, las dos terceras partes de la tasación. Adoquinado pago sobre la calle Neuquén. Por orden del Sr. Juez de 1ra. Instancia Dr. Meléndez, secretaría del Dr. Marcó, a propuesta de parte en el expediente "Votta Sujari y Cía., contra la sucesión de don Luis Ambroggi".
EL DOMINGO 20 de abril a las 3 p. m., en la misma, 8 o|o a cuenta de precio y 2 o|o de comisión en efectivo.—Giménez Zapiola, Panelo y Cía., Florida 239. a6

Casares Hnos. y Diehl

JUDICIAL — EN VELEZ Sársfield—Una casa-habitación, calle Corvalán 2185, Vélez Sársfield, capital federal, edificada en terreno de 9.58 metros de frente al NE. por 48 metros de fondo y 10.53 metros en el contrafrente. Consta de 3 habitaciones de material, galería, pieza de madera al fondo, cocina, w. c. y pozo con bomba. Tasación, $ 3.936 m|n. Base de venta la mitad de la tasación, $ 1.968 m|n.
EL DOMINGO 20 de abril, a las 3 p. m. sobre la misma propiedad, por orden del señor juez de lo civil de la capital de la República, doctor Fernando Klappenbach, en los autos sucesorios Bernardo Anzoategui, que tramitan por la secretaría José E. Cirio. El comprador entregará en el acto del remate el 8 o|o de seña a cuenta de precio y el 2 o|o de nuestra comisión.—Casares Hnos. y Diehl. a6

Sabás C. Varangot

JUDICIAL — CASA CALLE Jujuy 769, al lado de Independencia. Por disposición del Sr. juez en lo civil de la capital Dr. Fernando Klappenbach, en los autos seguidos por Don Roque Salvati, contra la sucesión de doña María Dominga Salbino de Ricci, por cobro de pesos que tramitan en la secretaría del Dr. Federico G. Espeche; remataré.
EL DOMINGO 20 de abril, a las 4.20 p. m. La propiedad arriba indicada compuesta de un buen comedor, tres piezas grandes, otra chica y demás comodidades, edificada en terreno compuesto de 8.66 mts. de frente por 45.03 mts. de fondo, cloacas, barrio adoquinado y con tranvía. Base de venta 2|3 partes de su tasación o sean 10.493.33 $ m|n. Exigiré 8 o|o como seña y 2 o|o de comisión al comprador, todo en efectivo. Más datos al martillero. Florida 440. v20

Arturo Barros

COMO JUDICIAL. Las aguas corrientes de Villa Albertina. Por orden de la comisión liquidadora de la empresa de Villa Albertina y de acuerdo con el señor Francisco Siritto, sin base y con orden terminante de vender: la concesión municipal e instalaciones de las aguas corrientes que sirven a la población de Villa Albertina, situada entre Banfield y Lomas de Zamora, consistentes en 2 motores a nafta, una máquina perforadora, trasmisión, un tanque con torre y capacidad para 100.000 litros, 2 bombas elevadoras, la instalación de cañerías que rodean a 126 manzanas y todos los materiales para conexiones, reparaciones y reposición de la actual instalación existente en dicha Villa a la vista de los interesados. La trasferencia de la concesión municipal para este servicio público, queda sujeta a la oportuna aprobación de la municipalidad de Lomas de Zamora. Es condición de esta venta, que las instalaciones no podrán ser destinadas a otro objeto, debiendo mantener el adquirente el servicio actual.
EL DIA 10 de abril, a las 4 p. m., en mi casa, calle San Martín 459, venderé en un solo lote y al mejor postor la concesión e instalaciones arriba expresadas. Seña 10 o|o. Comisión a cargo del comprador. 5 o|o. Para más datos e informes ocurrir a mi escritorio San Martín núm. 459.—Arturo Barros

ESTANCIA EN RIO Negro. ... hectáreas alambradas, con poblaciones, molinos, tanques, bebidas, corrales, galpón, etc. Lote 8, sección XXI, fracción A. Campo pastoso y de buenas condiciones, a 8 leguas de las estaciones Chinchinales y Chelforó. Base 5 $ la hectárea. Pidan planos.
EL SABADO 26 de abril a las 3 p. m. en mi casa, San Martín 459.—Arturo Barros. v12

Juan A. Rúa

CASAS

SARMIENTO 4685, ENTRE Carril y Panamá. Base pesos 7.500 a plazos. Sala frente piedra artificial, zaguán, 3 habitaciones, cocina, pieza de madera, puertas cedro, frutales, etc. Mide 10 por 31 vs. Adoquinado pago. Tranvías al frente. A 100 metros de la gran Av. Corrientes y 2 cuadras antes del parque Centenario. Visítese.
EL DGO. 13 a las 4, en la misma. Datos Av. Mayo 568 al 72. Rte. 6597. a6

EN BELGRANO — QUESADA 2673 entre Amenábar y Moldes. Base pesos 6.000 incluso 5.000 pesos a 3 años. Magnífica propiedad, sólida y bien situada. 10 por 32 vs. Verja de mampostería y hierro, jardín, salita con balcón a celosía, 2 habitaciones, comedor que cuadra, baño, cocina y w. c. parral, frutales, etc. Amplia galería de material, buena carpintería, cielos rasos yeso, patio y vereda mosaico, luz eléctrica, aguas corrientes, adoquinado pago. A 2 cuadras de Crámer y Av. Cabildo, tranvías 31 y 35 y Lacroze. Visítese.
EL DGO. 13 de abril a las 3.30. Allí. Rte. 6.606.—Juan A. Rúa.

2 CASAS — BASE 1.750 CEdulas c|u. En Floresta. A 3 cuadras de av. Provincias Unidas y Olivera y a 6 de Rivadavia. Morelo 915 y 923 entre Av. Directorio y Tandil. 10 por 23.50 c|u. Cada edificio consta de: verja mampostería y hierro, jardín, 2 amplias habitaciones, cocina, w. c. todo bajo galería, puertas cedro, cielos rasos yeso, patio mosaico, agua semisurgente, etc. Sobre el parque Avellaneda y las Av. nombradas. Tranvías 45, 48, 2 y subterráneo. Visítese.
EL DGO. 13 de abril a las 3 en las mismas. Datos Av. Mayo 568|72. Rte. 6.597.

GALPONES CON CEDULAS Sobre Av. Corrientes. Antonio Machado 54 (continuación de Sarmiento), antes del Parque Centenario, entre Río de Janeiro y Ramos Mejía. 9 por 28 metros (10.39 por 43.53 vs). Base $ 7.000 pesos (5.000 en cédulas). Adoquinado pago, portón, habitaciones, y dependencias y gran galpón para depósito o industria. A 1 cuadra de Av. Corrientes y a 2 del mercado. Tranvías a todas direcciones. Visítese.
EL DGO. 13 de abril a las 4.30. Allí. Rte. 6.608. a6

José María Daneri

JUDICIAL — EN MARMOL, (F. C. S.), 15 lotes de terreno sobre la calle Erescano, señalados con los números 3 al 14, inclusive de la manzana letra D y los números 1, 2 y 14 de la manzana letra E, a 1 cuadra y media de la estación y a 6 de la de Adrogué. Por orden del señor juez de primera instancia en lo civil de la capital federal, doctor César A. Campos y por ante la secretaría del doctor Luis Demaría, en el expediente número 265, por cobro de un crédito hipotecario. Base, $ 600 m|n. cada lote, pudiendo el que resulte comprador abonar 1|4 parte al contado al firmarse la escritura y el resto a 4, 8 y 12 meses de plazo, con el interés del 7 o|o anual, debiendo otorgarse las respectivas escrituras por ante los escribanos designados en este juicio señores Santiago R. Rache y Guillermo Benguria.
EL DOMINGO 13 de abril, a las 3 p. m. en los mismos. Títulos perfectos. Seña, 8 por ciento. Comisión, 2 o|o. Más informes a mi escritorio. San Martín 193, U. T. 3397, Av.—José María Daneri. — Buenos Aires, abril 3 de 1919.—Dr. Luis Demaría, secretario. v13

PARQUE LEZAMA, CON CEdulas, calle Irala números 85|87|93|95|99 esquina a Pilcomayo números 1001|07. Oportuna ocasión para adquirir una propiedad que rinda el mejor interés que pueda producir el capital que se invierta en estas operaciones, pues renta actualmente $ 400 moneda nacional mensuales o sea el 14 1|2 por ciento sobre el precio de la base. Dista tan sólo 1 cuadra del Parque Lezama, 3 del bulevar Patricios y de la avenida A. Brown y 10 minutos de plaza de Mayo y de Constitución, encontrándose en una ubicación desde todo punto de vista interesante y conveniente. Edificada en terreno de 25v09 sobre la calle Irala por 30v16 sobre Pilcomayo.
IRALA No. 85—Altos: Sala, escritorio, 2 dormitorios, 2 piecitas chicas, baño, cocina, vestíbulo, escalera de mármol. No. 87, Bajos: Sala, comedor, 3 dormitorios, baño, cocina, terraza. Nos. 93|95|99 alquilada Pilcomayo números 1001|07. Amplio salón para negocio con 2 cortinas metálicas, 3 dormitorios, comedor, despensa, cocina, w. c., celosías de hierro, luz eléctrica, etc. Tirantería de hierro. Adoquinado pago por ambas calles. Base, $ 32.000 m|n., incluso 20.000 cédulas del Banco Hipotecario Nacional. Puede visitarse.
EL DOMINGO 13 de abril, a las 4.30 p. m., en la misma. Títulos perfectos. Seña, 8 o|o. Comisión, 2 o|o. Más informes a mi escritorio, San Martín 105. U. T. 3397. Av.—José María Daneri. v9

Francisco Abalo

ENTRE RIOS Y CASEROS— Casita renta Solís 2168 y 72, calle asfaltada y un selecto barrio de familia y comercio y al lado de importantes avenidas. Edificio de sala y 4 piezas, aguas corrientes, oficinas, etc. Su terreno mide 9 varas por 37. Ad corpus. Base pesos 9.000. Seña 8 o|o. Comisión 2 o|o.
EL JUEVES 10 de abril a las 3.30 en mis oficinas Bolívar 256.—F. Abalo. a4

ALTOS Y BAJOS — A PLAzos—Belgrano 4151 y 53. Amplia propiedad de renta, a 3 cuadras de la Avenida Rivadavia y del subterráneo, en lo más importante del barrio de Almagro. Detalle: planta baja consta de sala con balcones y celosías, comedor, 4 dorm., cielos rasos yeso, patio mosaico, cloacas, luz eléct., oficinas, etc. Planta alta, igual edificio que la planta baja vestíbulo y demás comodidades en terreno que mide 9x58. Ad corpus. Su terreno es amplio y se presta para construir en su fondo cómodos departamentos para producir buena renta. Base, $ 20.000, pudiendo el comprador abonar 10.000 al contado y el resto a plazos. Interés del 6 o|o anual. Seña 8 o|o. Comisión 2 o|o. Visítese. Datos, Bolívar 256.
EL DOMINGO 13 de abril, a las 4.—F. Abalo. a6

EN VELEZ SARSFIELD — 11 preciosos lotes y 1 casita, entre las Avenidas Rivadavia y Provincias Unidas, altura 4800, entre un núcleo de edificaciones, con frente a las calles Homero, Zequeira y Donizetti y otras, con orden de liquidar, pasando la base de 1 $ v. c. La casita calle Zequeira 4025, consta de 2 piezas, cocina y demás comodidades. Su terreno mide 10 por 38 1|2. Base, $ 2800. Escrituras por el escribano Silvetti. Seña 8 o|o. Comisión 2 o|o. Datos, Bolívar 256.
EL DOMINGO 13 de abril, a las 2.—F. Abalo. a6

T. A. Vinelli y Cía.

San Martín 345, U. T. 1881 (Avenida)

CHALET "LA ESTER", EN Quilmes, F. C. S., Moreno 420 esquina Colón número 155, a 5 cuadras de la estación y 2 del tranvía número 22 frente a la plaza Libertad, y rodeada de hermosas casas-quintas como ser la de los señores Bonomi, Roma, Molina, Spezzini y otras, calles adoquinadas por sus dos frentes y con todas las comodidades a su alcance. Construcción flamante, sólida, bien distribuida y con detalles de lujo.
PLANTA BAJA—Sala, antesala, comedor con estufa, escritorio, grandes halls con cristales ingleses, cocina con económica y servicio de agua caliente, sótano, w. c.
ENTREPISO—1 pieza de servicio y cuarto de baño instalado.
PLANTA ALTA—4 dormitorios, vestíbulo, corredor cubierto, 2 amplias terrazas.
BUHARDILLA—1 pieza ... depósitos para baúles, espléndido ... corredores con mosaico, pileta de lavar, ... eléctrica, frente artístico imitación piedra, escalera de mármol, tirantería de hierro, entrada para carruajes, etc. Mide ... varas sobre Colón por 40 sobre Moreno. Base, pesos 20.000, incluso $ 10.000 en cédulas Banco Hipotecario.
EL DOMINGO 13 de abril, a las 4 p. m., en el mismo. Visítese. Seña 8 o|o. Comisión, 2 o|o. Datos a T. A. Vinelli y Cía. Rte. No. 535. a6

Naón y Bustillo

530 Bmé. Mitre 530

JUDICIAL — SIN BASE, en Belgrano, lote de terreno, Av. Forest entre Carbajal y Sin Nombre, lote No 8, de la manzana A. Mide 12.68 metros de frente al NE., 35.48 metros de fondo en el costado NO., 39.12 metros en el costado SE., y 15.09 metros en el contrafrente. Superficie total 535.63 metros cuadrados. Venta sin base al mejor postor.
EL LUNES 14 de abril a las 3 p. m., en nuestro hall de ventas, calle Bmé. Mitre 530. Orden de venta del Sr. Juez en lo civil Dr. Pedro Meléndez, por la secretaría del Dr. J. C. Delhaye, en el expediente No. ... Folio 238. Exijiremos 8 o|o de seña y 2 o|o de comisión. Por disposición judicial la escritura será otorgada por ante el escribano don Horacio J. Selari, San Martín 196. Mayores datos a nuestras oficinas.—Naón y Bustillo. m29

Garbagnati y Mérega

JUDICIAL — CASA MEXIco 2060 y 2062, entre Sarandí y Rincón, próxima a las avenidas Entre Ríos y Rivadavia, o sea una ubicación muy central. Mide 8.66 mts. de frente por 51.96 mts. Superficie total 600 v. c. Edificación se compone de sala para negocio, tres dormitorios de material y cuatro de madera, portón de entrada, patios de piedra, cloacas, remataremos con la base de $ 25.000, (igual a $ 41.66 la v. c.).
EL DOMINGO 20 de abril, a las 3.30 de la tarde, en la misma. Por disposición del señor juez de lo civil, doctor Roberto Bunge y como perteneciente al juicio Kelly Justo y otros con Kelly de Coscia A., división de condominio, que tramita por la secretaría del doctor Quesada. Seña 8 o|o. Comisión 2 o|o. Soliciten informes en nuestras oficinas, Florida 271. U. T. 4599, Av. y Olavarría 431 o en los Tribunales, secretaría citada.—Garbagnati y Mérega. v20

Rufino de Elizalde y Cía.

EN LA CITY, SAN MARTIN 459, 25 varas 76 de frente por 67 varas 80 de fondo, o sean 1.757 varas cuadradas. Base, $ 280.000, a plazos.
EL MIERCOLES 9 de abril, a las 3 p. m. Por informes y datos, a nuestra casa, San Martín 241. m15

EN GONZALEZ CHAVES, buena fracción de campo de 803 hectáreas, 71 áreas, 37 centiáreas con población y alambrados, rodeado de las estaciones Barra, Juárez, Gonzáles Chaves y Alzaga, equidistante de cada una de ellas. Base pesos 130 la hectárea con facilidades.
EL MIERCOLES 9 de abril a las 3 p. m. en nuestra casa San Martín 241. Campo apto para ganadería y agricultura, con buenos alambrados, agua excelente y con población de 4 piezas, cocina, galpón, pozo semisurgente. Formaba parte del renombrado establecimiento El Polvo, conocido por de Viera, se puede visitar por la estación Gonzáles Chaves, donde los interesados encontrarán los medios para revisarlo. Los interesados deben convenir antes del remate en nuestro escritorio, lo relativo a las facilidades. Reconoce un contrato de arrendamiento que vence el 30 de diciembre de 1920. Títulos perfectos. Seña 8 o|o. Comisión 2 o|o. Informes y planos en nuestro escritorio, San Martín 241.

EN SAAVEDRA— 8 TERRENos muy bien situados, con frentes a las calles Amenábar, Besares, Conesa, Jaramillo y Vidal.
EL DOMINGO 13 de abril a las 3.30 en el terreno de la calle Amenábar, donde estará nuestra bandera.
1o. Lotes 8 y 9 de la manzana 164, de 8m66 de frente (10v) por 43m30 (50v) de fondo, superficie 374m97 dec. cuadrados (500 v. c.) cada uno con frente a la calle Besares. Base, $ 0.50 los 75 decímetros cuadrados o sea la vara cuadrada.
2o. Lotes 3 y 16, de la manzana 163 de 8m66 (10v) de frente por 43m30 (50v) de fondo cada uno y con una superficie de 374m97 dec. cuadrados (500 v. c.); el lote 3, con frente a la calle Jaramillo al N. O. Base $ 1.50 m|n. los 75 decímetros cuadrados, o sea la vara cuadrada; el lote 16, con frente a Vidal al N. E. Base, $ 2.50 m|n los 75 dec. cuadrados, o sea la vara cuadrada.
3o. Lotes 13 y 14 de la manzana 176, de 8m66 (10v) de frente a la calle Conesa por 43m30 de fondo (50v) cada uno o sea 374m97 centímetros cuadrados (500 v. c.) Base $ 1.50 m|n, los 75 dec. cuadrados, o sea la vara cuadrada.
4o. Lotes 2 y 3 de la manzana 170, de 8m66 (10v.) de frente por 34m64 (40v.) de fondo cada uno, igual a 299m98 d. cuadrados (400 v. c.), con frentes a la calle Amenábar. Base $ 2.50 m|n. los 75 dec. cuadrados, o sea la vara cuadrada. Las escrituras se otorgarán por ante el escribano Sr. ... Títulos perfectos. Seña 8 o|o. Comisión 2 o|o. Informes. San Martín 241. a6

EN BELGRANO — CASA Conesa 3635 entre Republiquetas y Jaramillo, a una cuadra de la avenida Crámer y del tranvía a plaza de Mayo. Base, pesos 6.000 m|n de c|l.
EL DOMINGO 13 de abril, a las 3 p. m., en la misma. Terreno de 8m66 por 27m71; consta de jardín al frente, 2 piezas grandes, una chica, piso baldosa, cocina, w. c., galería piso de mosaico, aguas corrientes, etc. Títulos perfectos. Seña 8 o|o. Comisión 2 o|o. Informes. San Martín 241. a6

EN BELGRANO — TERREno sobre la Avenida del Tejar y Nahuel Huapí, con 151 mts. cdos., o sean 200 varas cdas. rodeado de edificación y adoquinado. Base, pesos 1.500 el lote.
EL DOMINGO 13 de abril, a las 2 p. m. Las dimensiones son 12m99 sobre la Av. del Tejar al NE., por 25m60 a Nahuel Huapí y 6m92 en el contrafrente. Este terreno adeuda la suma de $ 1.000, más o menos, por adoquinado, de los que se hará cargo el comprador. Títulos perfectos. Seña 8 o|o. Comisión 2 o|o. Informes, a San Martín 241. a6

EN NUEVA POMPEYA — Casa Quilmes 147, entre Patagones y Espinosa, a una cuadra de la Av. Sáenz, con tranvías de ida y vuelta, rodeado de edificación. Base, pesos 4.000 m|n.
EL DOMINGO 13 de abril, a las 3 p. m., en la misma. Terreno de 8m66 por 40 m. 30 de fondo, con dos piezas, cocina, w. c., huerta y demás comodidades. Títulos perfectos. Seña 8 o|o. Comisión 2 o|o. Informes, San Martín 241. a6

Vicente P. Cacuri

*MORENO 2248, ENTRE Pi*chincha y Pasco. Sobre el gran mercado Ciudad de Buenos Aires. Ahí, donde el valor de la propiedad nunca sufre quebrantos; ahí, donde la renta es siempre alta y estable! Base, 19.500 $, mitad a plazo. Sala, comedor, tres dormitorios, baño, otras piezas, jardín, celosías, detalles y dependencias. Buena casa. Son 341 varas. Puede verse. Remataré
EL DOMINGO 13 de abril, a las 3.30, en la misma.—Cacuri. v7

*CORONEL DIAZ 1795, ES*quina Güemes. Altos y bajos. Produce 250 $ (3.000 anuales). Base, $ 25.000, a plazos. Un gran negocio en una excelente ubicación. A una cuadra de Santa Fe. Lo mejor del Norte! Bajos: local esquina, con sótano y dos piecitas, etc. Además dos locales, chicos, independientes. Altos: cuatro grandes salas que dan a la calle y una pieza más, baño y todas comodidades, azotea, etc. Frente imitación piedra, cloacas, adoquinado pago. Nada más conveniente para emplear bien el dinero. Visítese.
EL DOMINGO 13 de abril, a las 4.30. Allí. —Cacuri. v7

FLORESTA — CASA 11x60. Gualeguaychú 140, a una cuadra de Rivadavia, altura Segurola y próximo a la estación Vélez Sársfield, a 14 minutos del Once. Base, $ 8.250, mitad a plazo. Buen edificio de comedor, tres dormitorios grandes, baño, cocina, galería, jardín, carpintería de cedro, todas comodidades. Tranvías subterráneo, 2, 5, 85, etc. Visítese.
EL DOMINGO 13 de abril, a las 2.30. Allí. —Cacuri. v7

*COLEGIALES — DOS CUA*dras de la estación. 13 metros por 40.75 m. (606 varas). Aguilar 2838, entre Cramer y Conesa. Tipo chalet, edificada en el centro de su amplio terreno, y rodeada de jardines bien trazados. Cinco piezas y dependencias comunes. Adoquinado, aguas corrientes, electricidad, etc. A dos cuadras de Federico Lacroze. Base, $ 8.750, incluso $ 6.250 en cuotas mensuales de $ 66.67, o al contado. Es negocio que recomiendo especialmente. El terreno vale más! Se puede ver.
EL DOMINGO 13 de abril, a las 3.30. Allí. —Cacuri. v7

DOS HERMOSAS CASAS modernas por poco dinero, al Oeste. Thames 15 y Thames 23, al lado de Avenida Warnes próximo a Corrientes. Bases, $ 6.800 y 6.500, a plazo. Consta de sala, dos dormitorios grandes y dos chicos, baño revestido, terraza, frente artístico, dos balcones con barrote de bronce, celosías, galería, buena carpintería, zaguán revestido de mayólicas, cloacas, adoquinado pago, cancel, etc. Son bonitas y bien hechas. Dan buena renta.
EL DOMINGO 13 de abril, a las 3... Allí. —Cacuri, Rivadavia 827. U. T. 6155, Libertad, o 1014, Juncal. v7

Alchourrón Hnos.

(Remates, comisiones y consignaciones)

EN LLAVALLOL, F. C. S. — 24 espléndidos lotes, ideales para casas-quintas, a 3 cuadras de la estación. Superficie de cada lote oscilan entre 802 y 1.600 varas cuadradas, en 100 mensualidades, sin interés.
EL SABADO 12 de abril, a las 3 p. m. en nuestro hall, Sarmiento 442|48. Pidan carteles con planos y demás detalles.—Alchourrón Hnos. m25

*CAMPO PROXIMO A TAN*dil (F. C. S.)—276 hectáreas muy buen campo, parte del establecimiento La Gaviota, a 3 leguas de la estación Vela (F. C. S.). Venta por orden y cuenta de su dueño. Base, $ 200 la hectárea, mitad al contado y mitad a un año de plazo, con el 7 por ciento anual de interés, entrega inmediata.
EL DOMINGO 20 de abril, a la 1 p. m. en el hotel Maritorena, en Tandil, F. C. Sud. Linderos: Santiago Larrondo, Juan Cantarelli, Manuel Brazzola y Joaquín B. Garrides. Los interesados en revisar el campo deben hacerlo por la estación Vela, dirigiéndose al señor Enrique Zumárraga. Seña, 10 o|o. Comisión, 2 o|o. Más datos y avisos con plano, en nuestra casa Sarmiento 442|48, Buenos Aires.—Alchourrón Hnos. v19

Corral y Lauria

Ex-socios de la casa José Conti y Cía.

SOBRE ESTACION Urquiza A 1 cuadra del tranvía 86 y 2 del Lacroze. Moderna y sólida casa, calle Burela 2375 al lado de Monroe, consta de 3 dormitorios, comedor, baño, cocina, servicio, galería, jardín y verja al frente, pileta, carpintería de cedro, cielo-rrasos de yeso. Mide 10x35 vs. Adoquinado municipal. Base para liquidar: 5.000 $. Títulos perfectos. Seña 8 o|o. Comisión 2 o|o. Informes San Martín 201.
EL DOMINGO 13 de abril a las 3. a6

ADOLFO BULLRICH y Cía.

LOS ALFALFARES DE Bell Ville.—La estancia Isaías, de Martín Gil, en Córdoba, a 30 cuadras de Ordóñez, F. C. C. A., y a 5 leguas al Sur de Bell-Ville. 3.966 hectáreas de campo excelente sin desperdicio y alfalfado en gran parte. Se rematará en dos lotes con la base uniforme de $ 180 m|n. la hectárea con cédulas y facilidades de pago.
EL VIERNES 25 de abril, a las 3 p. m. en nuestra casa. El campo está alambrado perimetralmente y dividido en varios potreros. Tiene un casco de estancia con cuatro cuerpos de edificios, bañaderos de ovejas, manga para aparte de vacunos, etc. Próximamente daremos mayores detalles. Por informes y planos, ocurrir a nuestra casa, Florida 269-273. Exijiremos el 8 o|o a cuenta y el 2 o|o de nuestra comisión.—Adolfo Bullrich y Cía. m25

Saúl Z. Herrera

San Martín 93 — U. T. 6781 (Avenida)

JUDICIAL — PROPIEDAD Calle Médanos números 1714 al 1716 entre Trelles y Sánchez o sea a 1 cuadra de las avenidas Bella Vista y San Martín. Edificio en terreno de 7.90 metros de frente al Norte por 16.95 metros de fondo. Base pesos 3.800. Edificio en cal de salón de negocio y zaguán independiente al frente, 2 dormitorios, cocina, w. c., tirantería de hierro y preparada para construir de altos. Venta ordenada por el señor juez doctor Juan Carlos Lagos, secretaría del doctor Achával Rodríguez, en el expediente número 3846. Por disposición del mismo juzgado las escrituras serán otorgadas por el escribano Rafael Vigliano (Lavalle 1455). Exigiré el 8 o|o como parte de precio y 2 o|o de comisión. Por otros datos a la secretaría indicada o a mis oficinas San Martín 93.
EL DGO. 13 de abril a las 4.30 p. m. En la misma. a6

A 1 CUADRA DE Av. Rivera Casa de gran fondo Avenida Dorrego 1870, 10 por 68 varas. Base 8.000 $ que se dejan en hipoteca. Edificio: 3 dormitorios, baño, cocina, árboles frutales, adoquinado pago, etc. Barrio espléndido, lo mejor que puede pretenderse, por avenida Rivera eléctricos 87, 94, 95, 96 y 97 en combinación subterráneo. Visítese a toda hora.
EL DGO. 13 de abril, a las 3.30. a6

AV. RIVERA Y CANNING — A 1 cuadra de allí. Amplia propiedad para vivir o renta. Calle Lerma 252 entre Alvarez y Aráoz. Construida en terreno de 455 vs. Base $ 10.000, a largos plazos. Consta de 4 dormitorios, gran salón comedor, despensa, comedorcito, 2 piezas chicas y w. c., etc., carp. de cedro, cielorrasos decorados, mosaicos, finos árboles frutales, cloacas y adoquinado pago. Tranvías a todos rumbos. Visítese a toda hora.
EL DGO. 13 de abril a las 3 p. m. en la misma. a6

CASA, VELAZCO 518 AL 522. A 20 vs. de Av. Canning y a 2 cuadras al Norte de Triunvirato; allí en esa ideal ubicación de activo comercio en la cuadra del Mercado Municipal. Propiedad moderna de negocio de gran salón con sus vidrieras y entrada de familia independiente al frente 3 dormitorios, cocina, baño, carp. de cedro, cloacas y adoquinado pago, tranvías a todos rumbos. Base $ 6.000 a largos plazos. Renta segura 100 $. Visítese a toda hora.
EL DGO. 13 de abril a las 4 p. m. en la misma. a6

AV. SAN MARTIN 1910 Y Bella Vista. En el Caballito. Casa para vivir o renta, en terreno de 450 vs. Base $ 6.000, a plazos. Consta de verja y jardín, al frente, 3 dormitorios, comedor, baño, cocina, galería, carp. de cedro, mosaicos, mármoles, árboles frutales y adoq. municipal pago hasta el día de la escrituración, tranvías al frente Nos. 50, 88, 94 y 95, en combinación subterráneo. Renta 110 $. Visítese a toda hora.
EL DGO. 13 de abril, a las 4.30 p. m., en la misma. a6

IGUAL QUE JUDICIAL. — Linda casita quinta, calle Llerena 2951 y Bucarelli, de 25x60 v. Base, $ 3.000, a plazos. Consta de 2 dormitorios, cocina y w. c., jardín y espléndidos árboles frutales, a 4 cuadras de las avenidas Bella Vista y Triunvirato. Visítese.
EL DGO. 13 de abril, a las 4 p. m., en la misma. a6

CASA PARA OBREROS . . . En Villa Urquiza, Calle Miller 3459, entre Manuela Pedraza y Núñez. Mide 10x58 vs. Base $ 1.500, a plazos. Consta de 2 dormitorios, cocina, galería, plantas y agua corriente. A 5 cuadras de Av. Triunvirato. Visítese.
EL DGO. 13 de abril, a las 3 p. m., en la misma. a6

IGUAL QUE JUDICIAL — En Santos Lugares, F. C. P. A 3 cuadras de la estación y entre edificios. Una hermosa esquina. Calle San Martín y Gonzales Casón, frente Sur y Oeste. Medidas 10.15 por 8.67 va., lotes 9 y 10, manzana 37. Base increíble, $ 1.30 v. c. Costó 10 $ v. c. Pidan planos.
EL DGO. 13 de abril, a las 3.20 p. m., en la misma. a6

AYARRAGARAY SCHINDLER GOWLAND

5000 hectáreas de campo especial "SANTA ELVIRA"

Parte de la "COLONIA TREQUEN"

Rodeada por las estaciones Villa Sauze, Banderaló, Ojeda y Larroudé, del F. C. Oeste, y situada en la Sección Primera de la Pampa Central. Sin base.

EL SABADO 26 DE ABRIL a las 2 p. m., en nuestro local de ferias de Villa Sauze, F. C. O., remataremos esta importante fracción de campo, dividida en lotes de 100 a 200 hectáreas, con las siguientes facilidades de pago: 25 o|o al contado, en el acto de escriturar; 25 o|o a un año de plazo; 25 o|o a dos años y 25 o|o a tres años, con el 7 o|o de interés anual.
Campo desocupado y de entrega inmediata.
En esta semana quedará terminada la mensura y rogamos a las personas interesadas en obtener planos, que nos envíen su dirección para remitírselos tan pronto estén listos.
Es campo muy parejo, con muy buena agua y especial para alfalfar, estando rodeado de importantes establecimientos ganaderos y colonias.
La escritura se extenderá ante el escribano señor Felipe I. Ibáñez. Títulos perfectos. Seña, 8 o|o. Comisión, 2 por ciento. — Ayarragaray, Schindler y Gowland, Lavalle 757. v12

MARIO LIVINGSTON

*POSTERGADO HASTA nue*vo aviso. 4.200 hectáreas en Villa María, Colonia La Internacional, en 42 lotes de 100 hectáreas. Un lote con opción a todo. Base, $ 110 la hectárea. Pagadero 20 o|o al contado y el resto en 4 cuotas anuales del 20 o|o cada una. Orden del Banco de la Nación.—Mario Livingston. v20

Delfor del Valle

*JUDICIAL. DE LA PROPIE*dad esquina Lavalle 1693,99 y Rodríguez Peña 307, 15 metros 14 de frente a Lavalle por 21 metros 30 a Rodríguez Peña, 2 metros 75 de ochava, 23 metros 03 en el costado Este y 16 metros 65 en el Norte. Compuesta de dos edificios, la esquina Lavalle 1693 y Rodríguez Peña 307 un almacén, 2 habitaciones y servicio y una casa Lavalle 1695, con 6 habitaciones, cocina, baño, etc. Con edificio de azotea, tirantes de madera dura, cielorraso de yeso, piso de pino o tea. Vestíbulo de cristal, piso de mosaico, etc. Por orden del señor juez de la instancia de la Capital, doctor Pedro N. Méndez, secretaría del doctor José C. Miguens en el juicio seguido por la Caja de Crédito Hipotecario, contra la sucesión de don Manuel L. Campos. Tasación, 92.000 m|n. Base de venta, dos terceras partes: pesos 61.333.34 m|n.
EL SABADO 12 de abril a las 3 de la tarde en mi escritorio, Sarmiento 643. Seña, 8 o|o. Comisión, 2 o|o.—Delfor del Valle. v10a

Méndez y Bollini

JUDICIAL—2 CASITAS por orden del señor juez de lo civil Dr. don Arturo Seeber, en la testamentaría de doña Francisca Reale de Gualchi, que tramita por la secretaría del Dr. J. M. Cabrera. Calle ... No. 1566 entre Isabel la Católica y España. Mide: 8.66 metros de frente por 32.55 metros en sus costados. Edificio 7 piezas, 5 cocinas (2 habitaciones y 1 cocina son altas con escalera de material), baño, w. c., 1 pieza y 1 cocina de madera, techos de hierro, galería, cielos rasos de yeso, pisos de pino, etc. Base $ 9.466 c|l o sean las 2|3 partes de su tasación.
EL DOMINGO 20 de abril a las 4 p. m. sobre la misma, la remataremos. a6

CASITA EN TALLERES (F. C. S.) General Roca No. 470, a 2 cuadras y media de la calle General Rodríguez (adoquinada) y con doble línea de tranvías C. E. del Sud. Mide: 8.66 metros de frente por 46.19 y 46.27 mts. en sus costados. Superficie: 400.21 mts. cds. Edificio: 1 pieza con techo de hierro galvanizado, un sótano, 1 cocina, 1 pieza y 1 cocina de madera, galería. Base $ 2.366 c|l o sea las 2|3 partes de su tasación.
EL DOMINGO 20 de abril a las 3.30 p. m. sobre la misma la remataremos. Se exigirá de los compradores el 8 o|o a cuenta de precio y el 2 o|o de nuestra comisión. Más datos a nuestra casa, Bolívar 160.—Méndez y Bellini. a6

Adolfo Calvete

EN LINIERS—PARA RENta. Al c. de Ciudadela.
EL DOMINGO 13 de abril a las 3 p. m. remataré sobre la misma, la casa calle Pourouge No. 169, entre las de Ramón L. Falcón y Tonelero. Su edificio se compone de 4 departamentos de 2 habitaciones, cocina, w. c., etc. cada uno, cielo rasos yeso, pisos pino tea, carpintería pino. Espléndido terreno, mide 20 vs. de frente por 46 vs. de fondo. Sup. total: 900 vs. c. Renta actual 75 $ mensuales, pudiendo fácilmente producir 100 $. Base definitiva, $ 7.500 m|l legal. Títulos perfectos. Exigiré 8 o|o a cuenta de precio y 2 o|o por mi comisión. Puede visitarse. Otros informes a mi escritorio, Av. de Mayo 695.—Adolfo Calvete. a6

CON 9.500 CEDULAS ARgentinas. Buena propiedad en Coghlan.
EL DOMINGO 13 de abril a las 4 p. m. remataré sobre la misma, la casa calle Roque Pérez núm. 2778, entre las de Bebedero y Nahuel Huapí. Su edificio consta de sala, 4 dormitorios, comedor que cuadra al patio, 2 piezas servicio, baño, cocina, w. c., etc., construcción de primer orden. Terreno de hermosas dimensiones, mide 20 vs. de frente por 48 vs. en un costado y 49v22 en el otro. Dista 3 cuadras de la estación Coghlan y de los tranvías 35 y 36 del Anglo. Base definitiva, $ 17.800 m|legal, incluidas las 9.500 cédulas argentinas con las que puede continuar el comprador si lo desea. Vale la pena visitar esta casa, lo que puede hacerse a cualquier hora del día. Exigiré 8 o|o a cuenta de precio y 2 o|o de mi comisión. Otros informes a mi escritorio Av. de Mayo 695.—Adolfo Calvete. a6

CON 5.500 CEDULAS Argentinas. Casa en Belgrano, bien situada.
EL DOMINGO 13 de abril, a las 4 p. m., remataré sobre la misma, casa Amenábar 3376, con terreno de 11 m. de frente igual a 12v70 por 29m30 de fondo o sean 33v83. Edificio consta de 5 habitaciones, cocina, w. c., un galpón, una pieza madera y otra para lavadero. Adoquinado pago, luz eléctrica, aguas corrientes, etc. Base de verdad $ 11.000 m|legal. La casa puede visitarse. Exigiré 8 o|o a cuenta de precio y 2 o|o por mi comisión. Otros informes a mis escritorios, Avenida de Mayo 695.—Adolfo Calvete. a6

Enrique D. Lagos

SAN MARTIN 345

LIQUIDACION DEFINITIVA

Sin retirar lote

En el deslinde de:

3 ARROYOS PRINGLES Y DORREGO

6 LOTES DE BUEN CAMPO con superficies que varían entre 337 y 1.348 hectáreas con opción. Excelentes campos para agricultura y ganadería, siendo una inmejorable colocación para renta, existiendo muchos interesados de responsabilidad y a buen precio. Forma de pago: 50 o|o al contado y 50 o|o a 4 años de plazo con 6 o|o de interés anual, y el mismo vencimiento del remate anterior, rebajándose los 50 días en el primer semestre cuyos intereses deberán contarse desde el 20 de abril próximo. Base de venta: 50 pesos para todos los lotes excepción del lote número 5 que tiene base de pesos 70. La entrega del campo se dará por el ingeniero señor Adolfo Arcansol, del 15 al 20 de abril, y las escrituras se otorgarán por la oficina de los escribanos Alejandro y Horacio Ferrari, Sarmiento 643.
EL JUEVES 10 de abril, en el hotel Puchuló, en Tres Arroyos, a las 3 p. m. En el acto del remate exigiré el 8 o|o a cuenta del precio y el 2 o|o de mi comisión. Por planos e informes a mi casa. San Martín 345.—Enrique D. Lagos. v22

PROXIMOS REMATES Y FERIAS DE GANADOS

Eduardo Lago

2.500 ANIMALES VACUNOS muy buen mestizo Durham, de sola marca, incluso: 1.100 novillos de año y medio, mochos, en muy buen estado; 4.600 animales lanares Lincoln definido, entrando: 3.500 capones y ovejas de 4 dientes y arriba, especiales en gordura 100 potros y yeguas de 3 años y arriba, mestizo Clydesdale. Hacienda toda marca y señal líquida del establecimiento Sanquilcó de los señores Rivero Hermanos, reputada dentro de lo mejor de la provincia, 4.o remate anual (para alivianar campo) que se realizará en el mismo establecimiento, situado en el partido de Olavarría, a 4 leguas de las estaciones Rocha y Las Martinetas y 1 de Quilcó, todas del F. C. S.
EL DOMINGO 13 de abril a las 12.30 del día, con los lotes a la vista, procederé a la venta de las afamadas haciendas que se mencionan, cuyo detalle es el siguiente: Vacuno: 1.100 novillos de 1 y 1|2 años, mochos, muy buen estado, marca líquida, en lotes; 500 vacas de 4 años y arriba, servidas, muy buen estado, marca líquida, con 500 terneros al pie; 150 vacas de 4 años y arriba, gordas, entrando lotes especiales; 100 vaquillonas de 2 y 1|2 años, servidas, buen estado; 150 vaquillonas de 1 y 1|2 años, muy buen estado. Lanar: 2.600 capones de 4 dientes y arriba, especiales en gordura; 1.000 ovejas de id id id id; 700 id de id id muy buen estado, servidas; 800 borregas de 2 dientes, id id id. Yeguarizo: 50 potros mestizos, de 3 años y arriba, en lotes; 50 yeguas mestizas, de 3 años y arriba, en lotes. La venta se llevará a cabo en la forma y condiciones que mejor convenga. Todo comprador abonará seña si se le exige y el 4 o|o de mi comisión que es a su cargo. Tren expreso: Para comodidad de los señores concurrentes, el día del remate a las 9 de la mañana, saldrá de la estación General La Madrid un tren expreso que parará frente a la estancia y que regresará a La Madrid una vez terminado el remate, para viajar en este tren, los señores pasajeros deberán munirse de su correspondiente boleto. Nota: A los señores compradores que conduzcan las haciendas por ferrocarril, el establecimiento les facilitará campo gratis hasta el día del embarque. En la estancia se servirá almuerzo a las 11 de la mañana. Solicítense datos y carteles con horario de trenes y demás referencias al martillero en General La Madrid. a1

*67o. REMATE-FERIA DE ha*ciendas. En General La Madrid (F. C. S.) en mis instalaciones (antes local de la Sociedad Rural).
EL LUNES 21 de abril, a la 1 de la tarde. Oportunamente detalles. Por datos y pedidos de local, dirigirse al martillero en General La Madrid. a6

Caballos Potros — MANUEL C. NAIE — REMATES Y COMISIONES — Arneses Rodados

HOY LUNES 7 DE ABRIL a las 2 p. m. remataré en mi casa, Cangallo 2549 al 99, lo siguiente: 1p
30 POTROS CUARTERONES buena clase y estado, procedentes de Pueyrredón. 1p
30 YEGUAS CUARTERONAS y 15 caballos y yeguas de tiro de igual procedencia. 1p
30 CABALLOS Y YEGUAS entrando muy buenos de tiro y silla, procedentes de Magdalena y 12 yeguas percheronas procedentes de Rauch, varios lotes de caballos de tiro a prueba, carros, carruajes, lonas, guarniciones, etc.—Manuel C. Naié. 1p

FIORITO Hnos. & SAMBRIZZI

Representante: Carlos J. Ratti

EN LAS HERAS, F. C. S. — EL SABADO 12 de abril, efectuaremos nuestro 18 remate feria de haciendas generales para matadero, invernada y cría. Oportunamente publicaremos los detalles. Pedidos de local o informes a nuestro representante en Las Heras, señor Dionisio A. Ratti, o a nuestras oficinas, Perú 166. U. T. 2256 Av. v8

JUAN JOSE LINARI

EL MARTES 8 DE ABRIL— En mi local, Belgrano 2644, a las 2 p. m. remataré: v8
*12 EXCEPCIONALES, extra*ordinarios y corpulentos potros de 4 y 5 años de edad, de la acreditada y conocida marca Taurel. Pueden verse hoy a las 8 a. m. v8
*20 SOBRESALIENTES y cor*pulentos potros mestizos Clydesdale y percherón de 5 a 8 años de edad, sanos y sin edición, palenqueados mansos de abajo, procedentes de los equinos comprados anteriormente por cuenta y orden del gobierno francés. El lunes en exhibición. v3
*40 POTROS, YEGUAS y CA*ballos procedentes de Coronel Brandsen, 40 potros criollos procedentes de América, 8 mulas de 1.40 de talla y 10 caballos de tiro y silla, procedentes de General Paz, 30 yeguas y potrillos cuarterones procedentes de Balcarce, varios caballos y yeguas de tiro solo y silla, lonas, guarniciones y rodados en general. v8
*IMPORTANTE — EL PRO*ximo domingo 13 del corriente, gran remate especial de 100 yeguarizos, en mi mismo local de la calle Belgrano 2644, de acuerdo al siguiente detalle: 10 potros Shire muy especiales de 5 a 6 años de edad; 15 potros Clydesdale, muy buenos de 3 a 5 años, 40 yeguas percheronas y Clydesdale de 3 a 4 años de edad; 25 yeguas livianas Hackney y carrera, todas alazanas y tostadas. Esta hacienda es de la muy acreditada y ya conocida marca Estrugamou, procedentes de La Calma, remataré también un gran lote de padrillos percherones de la acreditada marca Simonetti. Más detalles en mi escritorio, Belgrano 2644. Los dos teléfonos.—Juan José Linari. v8

José M. de Yriondo y Cía.

*6 POTROS Y 3 YEGUAS cru*za Percherón y Clydesdale, mansos de abajo, procedentes del establecimiento San Jenaro del señor Carlos Bunge.
EL MIERCOLES 9 de abril, a las 2.30 p. m., se rematarán en nuestra casa Bartolomé Mitre 553, donde están en exhibición.—José M. de Yriondo y Cía. a7

Nicandro Reyes

806 VACUNOS EN MERLO, F. C. O.
EL MARTES 8 de abril a la 1 p. m. Detalle: 350 novillitos y terneros; 55 vacas lecheras con 55 terneros; 150 vaquillonas de tambo de 1 1|2 a 3 años; 40 vaquillonas especiales en gordura y clase de 2|2 a 3|2 años; 30 vacas lecheras preñadas; 40 id gordas; 30 id invernada; 30 vacunos al corte; 6 toros garantidos de servicio. Informes, Cangallo 466. U. T. 787, Av. v8

Sarracino y Cía.

EN MONTE F.C.S.

19 REMATE - FERIA

El miércoles 9 de abril a las 12 m.

900 vacunos 900

DETALLE: 410 novillos 1, 1 1|2, 2 y 2 1|2 años, buena clase y buen estado; 140 vacas gordas, carne gorda y para invernada; 65 vacas con 65 terneros al pie; 70 vaquillonas 2 1|2 y 3 años tamberas servidas y próximas a parir; 150 vaquillonas 1, 1 1|2 y 2 años, buena clase y buen estado.
Por más datos, dirigirse a nuestro representante en Monte, L. Martín Etchelauz o a nuestro escritorio central en Lobos.—SARRACINO y Cía. v8

Eduardo Jolly

TAMBOS — LIQUIDACION de tambos. En General Rodríguez (F. C. O.) 606, remate especial liquidación de tres tambos.
EL DOMINGO 13 de abril, a la 1 de la tarde (aunque llueva), venderé en remate público los siguientes tambos completos:
1o.—Del señor Bautista Bidegain de Caiñana; 350 vacunos, una marca, buena clase, buen estado y hacienda muy buena lechera.
2o.—Del señor Juan Lanardone de Marcos Paz: 260 vacunos, marca líquida, hacienda toda de pelo tostado, buena clase, buen estado, tambo muy conocido por su producción de leche.
3o.—Del señor Eduardo Zapirain (hijo) de Suipacha: 200 vacunos, una marca, hacienda nueva, muy buena en clase y en estado y como productora de leche. Desde el día 8 de abril publicaré los detalles completos. Comisión, 4 o|o al comprador. Pedidos de informes, dirigirse a mi escritorio en Buenos Aires, calle 25 de Mayo núm. 12.—Eduardo Jolly. v7

EN GENERAL RODRIGUEZ (F. C. O.), 3030, remate-feria de haciendas generales.
EL DOMINGO 20 de abril. Oportunamente detalles.—Eduardo Jolly. v1

TAMBOS — EN GENERAL Rodríguez (F. C. O.), 610, remate especial de 3 tambos completos.
EL DOMINGO 27 de abril. Oportunamente detalles.—Eduardo Jolly. v7

NAZAR y HERNANDEZ

EL TAMBO

De ARRICAU y BOUSSOM (MATABURROS y BEÑAT)

DE SAN MIGUEL

El SABADO 12 de ABRIL a la 1.30 p. m. en nuestras instalaciones

En LUJAN, F.C.O.

VEANSE DETALLES.

TAMBOS, EN LUJAN, F. C. Oeste.—7.o remate especial.
EL SABADO 12 de abril, a la 1.30 p. m. en nuestras instalaciones, teniendo anotado: El tambo completo de los señores Teófilo Arricau (a) Mataburros y Bernardo Boussom (a) Beñat, de San Miguel, compuesto de: 200 vacas con 200 terneros; 62 vacas preñadas; 50 vaquillonas de 2 a 3 años; 50 vaquillonas de 1 y 1|2 años y 43 novillitos y terneros; 2 toros. Hacienda de dos marcas, buena clase y muy buena lechera. Puede revisarse en Luján, los días 10 y 11, en los potreros de la feria.—Nazar y Hernández. v12

*EN LUJAN, F. C. O. 270 RE*mate feria de haciendas generales.
EL MARTES 15 de abril a la 1.30 p. m. Pídanse local e informes a nuestro escritorio Cangallo 666 o a nuestro representante en Luján, señor Enrique Yaniz.—Nazar y Hernández. a5

A. R. Navarro y Cía.

*16° REMATE FERIA en Ge*neral Acha (F. C. P.), Pampa Central, en nuestras propias instalaciones.
EL JUEVES 10 de abril, a las 2 p. m., 1.300 vacunos, 10.000 lanares, 150 yeguarizos. Detalle: 100 novillos mestizos Durham, de 2 1|2 y 3 años, buen estado; 250 novillos mestizos Durham de 1 1|2 años, buen estado; 200 vaquillonas 1 1|2 y 2 años, mestizos Durham, buen estado; 60 vacas mestizas Durham, tamberas, buen estado; 50 id mestizas Durham, servidas, buen estado; 200 id id id buen estado, con 200 terneros; 40 vacunos carnicería; 85 vacas m. D., con 55 terneros; 30 vacas servidas, mestizas Durham, buen estado; 800 capones cruza Lincoln, 4 dientes, gordos; 4.500 capones cruza, dos dientes y arriba, buen estado, en lotes; 1.000 id Rambouillet, buen estado; 500 ovejas cruza Lincoln, buen estado; 1.000 ovejas cruza y Rambouillet, buen estado; 1.500 borregos cruza Lincoln, buen estado; 700 ovejas cruza al corte, buen estado; 150 yeguas tiro liviano; 20 carneros Lincoln. Comisión, 2 o|o a cada parte en vacuno y lanar y 8 o|o en reproductores y yeguarizos. Por más datos y pedidos de local, ocurrir a nuestros escritorios en General Acha, Catriló, Macachín o Buenos Aires, Sarmiento número 760, segundo piso.—A. R. Navarro y Cía.

Pedro y Antonio Lanusse

EN LA NARANJA, F. C. S.— 3.500 vacunos, lanares y yeguarizos.
EL LUNES 14 de abril en el establecimiento La Graciela, liquidación por cuenta de los señores Eduardo G. Moreno y Cía., por entrega del campo.—Pedro y Antonio Lanusse, Belgrano 836. v13

EN HUINCA RENANCO, F. C. P.
EL MIERCOLES 23 de abril efectuaremos nuestro próximo remate feria. Por pedidos de local e informes dirigirse a nuestro escritorio en esta o en H. Renancó a los señores Casenave y Brenner.—Pedro y Antonio Lanusse. v23

EN LAS FLORES, F. C. S.— EL MARTES 29 de abril efectuaremos nuestro próximo remate de haciendas. Por pedidos de local e informes dirigirse a nuestro escritorio en ésta o en Las Flores al señor Luis Dumont.—Pedro y Antonio Lanusse, Belgrano 836. v28

EN BALCARCE, F. C. S. — EL MIERCOLES 23 de abril realizaremos nuestro próximo remate. Por pedidos de local e informes dirigirse a nuestro escritorio en ésta o en Balcarce al señor Juan A. Martínez.—Pedro y Antonio Lanusse. v22

EN MECHONGUE, F. C. S. EL SABADO 19 de abril, efectuaremos sobre la misma estación un remate especial de haciendas con el concurso de importantes hacendados de la zona, y para el cual ya tenemos anotados 2.500 vacunos. Por informes, a nuestro escritorio, y en Balcarce, al señor Juan A. Martínez.—Pedro y Antonio Lanusse, Belgrano 836. v18

SALABERRY Y BERCETCHE

DEFENSA 188; BUENOS AIRES — CORDOBA 951; ROSARIO

LIQUIDACION TOTAL de 5.700 VACUNOS alta mestización Durham y **2.100 LANARES** buen mestizo Lincoln.

Por arrendamiento y entrega de campo, en Agustina, F. C. P. v8

EL MIERCOLES 9 de abril a la 1 p. m. En el establecimiento Mar Chiquita, situado a 8 cuadras de Agustina, F. C. P. (partido de Junín), por cuenta y orden del señor Francisco Saavedra. Detalle: plantel: 25 vacas Durham, puras por cruza, servidas por toros importados, con 25 terneros al pie; 50 vacas Durham, puras por cruza, servidas por toros importados (en 2 lotes); 40 vaquillonas, plantel, de 2 y 1|2 años, servidas por toros de pedigree; 40 vaquillonas de plantel, de 1 1|2 años. Novillos: 400 novillos Durham, de 3 años, gran estado; 300 novillos Durham, de 3 años, buen estado; 300 novillos Durham, 3 y 1|2 años, mochos, preparados; 300 novillos Durham, de 2 y 2 1|2 años, mochos, preparados; 300 novillos Durham, de 2 y 1|2 años, buen estado; 550 novillos Durham, 2 años, buen estado; 150 novillos Durham, de 1 y 1|2 años, mochos, buen estado; 100 novillos Durham, de 1 y 1|2 años, mochos, buen estado. Hacienda de cría: 300 vacas Durham, servidas, muy buen estado, con 300 terneros al pie; 400 vacas Durham, servidas, buen estado, con 400 terneros al pie; 150 vacas Durham, servidas, buen estado, con 150 terneros al pie; 100 vacas Durham, servidas, buen estado, con 100 terneros al pie; 40 vacas Durham, especiales, gordas; 40 vacas Durham, muy buena clase y gordas; 40 vacas Durham, muy buena clase, gordas; 100 vacas Durham, muy buena clase, gran estado, 100 vacas Durham, secas, especiales para cría, muy bien servidas; 200 vacas Durham, secas, servidas. Vaquillonas: 300 vaquillonas Durham, 2 y 1|2 años, gran clase, preñadas; 150 vaquillonas Durham, 2 1|2 años, buena clase, servidas; 100 vaquillonas 1 y 1|2 años, muy buena clase, servidas; 100 vaquillonas Durham, 1 1|2 años, muy buena clase, servidas. Novillos de otra procedencia: 200 novillos 2 1|2 años muy buena clase y estado, 200 novillos, 2 años, gran clase, mochos, 1 marca. Lanar: 500 ovejas mestizas Lincoln, muy buena clase, servidas; 800 ovejas mestizas Lincoln, muy buena clase, servidas; 300 capones mestizos Lincoln, buen estado; 300 borregos, mestizos Lincoln, buen estado. Las haciendas en venta son de alta mestización Durham, y en su mayoría de una sola marca, las cuales presentaremos debidamente clasificadas en lotes, perfectamente uniformes. El establecimiento facilitará a los compradores buenos potreros durante 6 días, gratis, mientras preparan sus arreos o embarques. En la estación Agustina habrá coches a la disposición de los compradores, para conducirlos hasta el establecimiento. Comisión 4 por ciento a cargo del comprador. Trenes: Sale de Retiro el lunes a las 8.15 p. m. con coche dormitorio reservado. Nota: De Junín correrá un tren especial con restaurant hasta Agustina y vuelta, saliendo de Junín a las 9 a. m. el día del remate. Informes a nuestra casa.—Salaberry y Bercetche.

T. A. Vinelli y Cía.

San Martín 345 — U. T. 1881 (Avda.)

*ARRENDAMIENTO EN RE*mate y liquidación de las existencias, haciendas, útiles, enseres, etc. de la chacra La Sitiada, en Z. Videla Dorna, F. C. S., a 2 horas Constitución y una legua estación. 50 hectáreas, 01 áreas y 86 cts. Conocida por de Lannoó. Tierra fértil con buenos pastos, agua potable, inmejorable para ganadería y agricultura. Alambrado en su perímetro. Buena casa de material, compuesta de 4 habitaciones y depend. Galpón y otras mejoras. Base, $ 13 la hectárea con contrato de 5 años con opción a dos años más. Condiciones: El arrendamiento se abonará por semestre adelantado, debiendo entregarse el importe de un año de arrendamiento en depósito. Comisión 3 o|o. En el mismo campo remataremos sin base y al mejor postor y al detalle: 23 lanares Lincoln definido, 9 vacunos con terneros. Animales yeguarizos: el 20 o|o de la cosecha actual de maíz existente. Automóvil Buick 24-30 HP., doble faetón en buen estado, una desnatadora, gulky, una jardinera, una zorrita, arados, un lote madera, cerdos, gallinas, herramientas.
EL JUEVES 17 de abril, fiesta, a las 11 a. m., en la misma chacra, después de la llegada del tren que sale de Constitución a las 8.27 a. m. Seña 20 o|o. Comisión 10 o|o. Mayores informes a T. A. Vinelli y Cía. Rte. No. 539. a6

Nicolás A. Calvo

Lavalle 546, B. A.

En ATALIVA, F.C.S.F.

11° Remate feria mensual de haciendas generales

El LUNES 14 DE ABRIL DE 1919

2,000 Vacunos 2,000

Concurrirán compradores de Santa Fe, Santiago del Estero, Rosario y frigoríficos.
Datos, a mis oficinas en Buenos Aires, o a mis representantes Juan B. Solera, en Ataliva, o al señor Calasancio ... Sconfienza, en Rafaela.

ADOLFO BULLRICH & Cía.

EL TREN PARA EL REMATE DE LOS

1.800 vacunos Durham

En LOBERIA F. C. Sud

Sale de Constitución esta noche a las 8.15

Véase aviso con detalles.

Adolfo Bullrich y Cía.

LAS HACIENDAS DE "CO- cheneloo" en Buena Esperanza, F. C. P. —Liquidación total de las haciendas, útiles y enseres existentes en el establecimiento "Cocheneloo", distante 5 leguas de Buena Esperanza, F. C. P., por orden y cuenta del señor Rodolfo Taurel. Comprende la venta: 4.800 cabezas vacunas, incluso un plantel puro de origen, de registro particular, compuesto por 600 vacas y crías y vaquillonas, y el resto hacienda general de alta mestización Durham, tipo definido de carne y leche, y marca líquida del vendedor, incluso 190 toros de 3 1|2 a 4 1|2 años. Yeguarizo: 180 yeguas y potros pesados y cruza. Utiles y enseres: arados, sembradoras, coches, carros, etc. Toda la hacienda ha sido vacunada contra el carbunclo en 1918, y la liquidación se realiza por cesación de negocios y arrendamiento del campo.— Detalles: Planteles: 65 vaquillonas de 2 y 3 años servidas y 318 vacas de registro particular con 200 crías al pie; 29 toros Shorthorn de pedigree. Hacienda general: 440 vacas incluso 220 crías al pie; 474 vacas incluso 327 crías al pie; 536 vacas incluso 273 crías al pie; 318 vacas incluso 159 crías al pie; 544 vaquillonas de 2 a 2 y 1|2 años, incluso 272 crías al pie; 320 vaquillonas 2 a 2 1|2 años, incluso 160 crías al pie; 260 vaquillonas 2 a 3 1|2 años, incluso 130 crías al pie; 52 vacas lecheras incluso 26 crías al pie; 569 vaquillonas de 2 a 2 1|2 años, servidas, en lotes; 130 vacas servidas; 254 vacas servidas, en lotes; 128 vaquillonas de 1 1|2 años; 178 vaquillonas de 1 1|2 años; 172 toros de 2 1|2 años; 15 toros de 3 1|2 a 4 1|2 años. Yeguarizos: 180 yeguas y potros pesados y cruza. Utiles y enseres: arados, sembradoras, carros, coches, etc. La venta se realizará

EL VIERNES 11 de abril, a las 11 a. m. en punto, en el mismo establecimiento, después de un almuerzo campestre, con las haciendas a la vista y debidamente clasificadas en lotes. Trenes: Los concurrentes de esta capital, tienen tren de la estación Retiro del F. C. P., la víspera del remate a las 3 de la tarde; este tren pasa por Buchardo a las 2.40 a. m., por Huinca Renancó a las 3.02 a. m., por Cañada Verde a las 5.37 a. m. y llega a Buena Esperanza a las 7.08 de la mañana. Este tren llevará agregado un dormitorio especial, para el que pueden solicitarse comodidades en las oficinas del Pacífico, y un coche-restaurant que quedarán en Buena Esperanza para comodidad de los concurrentes, y terminado el remate, correrán como tren especial hasta Buchardo, donde serán agregados al tren que viene a Buenos Aires. Los interesados deberán viajar con sus respectivos pasajes. En Buena Esperanza habrá coches para el traslado de los interesados. Comisión, 4 o|o en haciendas generales, 6 o|o en reproductores y yeguarizos y 10 o|o en útiles y enseres, a cargo de los compradores. Otros informes, en nuestra casa, Florida 273, Buenos Aires.—Adolfo Bullrich y Cía. a1

1.800 *VACUNOS DURHAM* en Lobería F. C. Sud. Haciendas de buena clase y estado procedentes de conocidos establecimientos ganaderos de la zona incluso, novillos de 1 1|2 a 3 años buen mestizo Durham y lotes de 1 marca, vacas con cría y tamberas incluso lotes de 1 marca y vacas secas gordas y carne gorda servidas mayor parte tamberas en lotes en nuestro 2.o remate feria de haciendas generales en Lobería, F. C. S. que realizaremos de acuerdo al siguiente detalle: 350 vacas secas gordas y carne gorda, servidas, mayor parte tamberas, buen mestizo Durham (en lotes); 400 vacas incluso 200 crías al pie, alta mestización Durham, tamberas, (en lotes), 1 marca, 200 vacas incluso 100 crías al pie, buen mestizo y en buen estado; 200 vacas incluso 100 terneros, especiales en clase, muy buen estado (1 marca); 230 vacas incluso 115 terneros, buen mestizo y en buen estado (1 marca); 80 vacas secas, servidas buen mestizo y buen estado; 120 vaquillonas 2 años, alta mestización Durham, tamberas, buen estado (1 marca); 150 novillos de 1 1|2 y 3 años, buen mestizo Durham y en buen estado (1 marca); 70 novillos de 2 1|2 y 3 años, buen mestizo (gordos)

EL MARTES 8 de abril a la 1 p. m. en las instalaciones del señor Alfredo Campos con las haciendas a la vista y en lotes apropiados. Trenes: Los concurrentes de esta capital tienen tren que sale de Constitución la víspera del remate a las 8.15 de la noche. Comisión 2 o|o. al vendedor y 2 o|o al comprador en haciendas generales y 3 o|o de cada parte en reproductores y yeguarizos. Pedidos de local y otros informes, en nuestra casa Florida 269 y 273 Buenos Aires, al señor Antonio Macchi en Lobería o a nuestro escritorio en Necochea.—Adolfo Bullrich y Cía. a2

La cinta cinematográfica

de las haciendas del establecimiento "Cocheneloo", de Taurel, en Buena Esperanza, se exhibirá en nuestro patio.

ESTA TARDE a las 5.30

ADOLFO BULLRICH y Cía.

BURROS HECHORES — 12 burros hechores, mestizos garañón de 3 a 5 años, se rematarán por orden y cuenta de su dueño.

EL MIERCOLES 9 de abril, a las 2.30 p. m., en nuestro patio, San Martín 334, previa exhibición. Comisión a cargo de los compradores.—Adolfo Bullrich y Cía. a9

LAS HACIENDAS DE EL Chañar est. Teodolina, F. C. P. Liquidación total de las haciendas y de los útiles y enseres existentes en el establecimiento El Chañar, est. Teodolina F. C. P. del señor Rodolfo Taurel, comprende esta venta 8.000 vacas y crías y vaquillonas incluso 2 planteles puros por cruzamiento; 135 toros en servicio, 150 toritos de 1 y 1 1|2 años; 150 novillos de 1 1|2 años mochos; 12 padrillos 125 potros; 130 caballos y mulas, un plantel Hampshire. Toda la hacienda vacuna es de alta mestización Durham de un tipo definido de carne y leche, marca líquida del señor Rodolfo Taurel y ha sido vacunada contra el carbunclo en 1918.

EL VIERNES 25 de abril a las 12 m. en el mismo establecimiento con las haciendas a la vista debidamente clasificadas. Oportunamente detalles completos.—Adolfo Bullrich y Cía. m31

EL TREN PARA EL REMATE DE LOS

3700 VACUNOS DURHAM

En ROQUE PEREZ F. C. Sud

SALE DE CONSTITUCION MAÑANA A LAS 7.35 DE LA MAÑANA

Para el regreso, que se realizará en el día, correrá un tren especial hasta Buenos Aires.

Véase aviso con detalles. ADOLFO BULLRICH y Cía.

4.900 *NOVILLOS Y VACAS,* en Chascomús.—Haciendas de muy buena mestización Durham y en general en muy buen estado, incluso 2.500 novillos, de los cuales 600 de 2 1|2 a 3 años, marca de Cerrillos, de Terrero, 600 id de 2 1|2 y 3 años, muy buenos, marca de Cobo y 967 cabezas vacunas pertenecientes a la sucesión Juana Catalina Ohaco de Etchepare, que se rematan por orden judicial en nuestro 98o. remate-feria de haciendas generales en Chascomús, F. C. S., de acuerdo con el siguiente detalle: 600 novillos 2 1|2 a 3 años, alta mestización, marca Cerrillos de Terrero, 600 novillos 2 1|2 y 3 años, muy buena clase, marca de Cobo, 600 novillos de 2 1|2 a 3 años, muy buena clase y estado, en lotes; 500 novillos 1 1|2 y 2 años, buena clase y estado, una marca; 800 novillos 1 1|2 y 2 años, buena clase y estado, en lotes; 250 novillos de 3 1|2 años, casi listos; 400 novillos de 2 1|2 años, carne gorda; 200 novillos de 1 1|2 y 2 años, tipo definido, marca líquida; 150 vacas gordas y c|gorda, para matadero; 350 vacas buena clase y estado, con 350 terneros al pie; 50 vacas buena clase, con 50 crías al pie; 200 vacas, para cría o invernada, en parte servidas; 100 vaquillonas 2 y 2 1|2 años, buena clase, para cría; 4 toros Durham puros por cruza, de 2 años; 20 potros mestizos tiro percherón; 8 potros mestizos tiro liviano; 500 capones mestizos Lincoln, muy buen estado; 200 capones y ovejas gordas y carne gorda. De la sucesión Etchepare: 92 vacas incluso 46 crías; 41 novillos de 1 1|2 a 2 años; 18 vaquillonas de 1 1|2 a 2 años; 114 vacas secas; 2 toros; 14 yeguas con 14 potrillos; 12 potros de 2 y 3 años; 23 yeguas y potrancas; 5 caballos de tiro y silla; una yegua de silla; 1 padrillo; 35 ovejas consumo; 27 borregos; 2 carneros. La venta se realizará

EL LUNES 7 de abril, a las 12 m., en nuestras instalaciones en Chascomús, F. C. Sud, con las haciendas debidamente clasificadas en lotes. Trenes: Los concurrentes de esta capital tienen tren de Constitución el día de la venta a las 7.5 de la mañana. Para el regreso a Buenos Aires correrá un tren especial, debiendo los concurrentes viajar con sus respectivos pasajes. Comisión, 2 o|o al vendedor y 2 o|o al comprador y 3 o|o de cada parte en reproductores y yeguarizos. Otros informes en nuestra casa, Florida 273, Buenos Aires o al señor Guillermo Mc. Innes en Chascomús.—Adolfo Bullrich y Cía. a2

3.700 *VACUNOS DURHAM* en Roque Pérez, F. C. S.—Haciendas de alta mestización y muy buen estado, marca líquida del señor Javier Laurenz, existente en el establecimiento San Francisco de Atucha, distante 3 leguas de Roque Pérez, F. C. Sud y sobre la estación desvío Atucha del F. C. La Plata a Meridiano V. Liquidación total por orden y cuenta de los señores Laurenz y Cía., por arrendamiento del campo. Toda hacienda muy buena, incluso lotes de vacas de clase excepcional con y sin crías al pie y vaquillonas servidas por toros puros por cruzamiento. Detalle: 365 vacas de clase excepcional, gordas, servidas, con 365 terneros de 7 meses al pie, de gran desarrollo, mochos, los machos castrados; 303 vacas de muy buena clase, con 303 terneros de 4 y 5 meses al pie, buen desarrollo, mochos, los machos castrados; 200 vacas de gran clase, con 200 terneros al pie, muy buenos, mochos, los machos castrados; 120 vacas de buena clase, con 120 terneros al pie, mochos, los machos castrados; 50 vacas de buena clase, con 50 terneros al pie, mochos, los machos castrados; 106 vacas con 106 terneros al pie; 20 vacas lecheras, buena clase y estado, con 20 crías al pie; 130 vaquillonas 2 1|2 y 3 años, buena clase con 130 crías de 4 meses al pie; 483 vacas secas, servidas y preñadas; 246 vaquillonas de 3 1|2 y 3 años, servidas; 280 vaquillonas 2 1|2 y 3 años, muy buenas, servidas; 10 toros puros por cruzamiento, de 3 a 5 años; 15 toros puros por cruzamiento; 80 yeguarizos tiro liviano. La venta se realizará

EL MARTES 8 de abril, a las 12 m., en el mismo establecimiento, después de un almuerzo campestre, con las haciendas a la vista y debidamente clasificadas en lotes. Trenes: Los concurrentes de esta capital tienen tren de Constitución el día de la venta a las 7.35 de la mañana, pasa por Empalme Lobos a las 9.51 a. m., por Lobos a las 9.58 a. m., y llega a Roque Pérez a las 10.53 de la mañana. En Roque Pérez habrá coches para el traslado de los concurrentes hasta el establecimiento. Terminado el remate correrá un tren especial con coche-restaurant hasta Buenos Aires, debiendo los interesados viajar con sus respectivos pasajes. Comisión, 4 o|o en haciendas generales y 6 o|o en reproductores a cargo de los compradores. Otros informes, en nuestra casa, Florida 273, Buenos Aires.—Adolfo Bullrich y Cía. m27

8.800 *NOVILLOS, VACAS Y* vaquillonas en Trongé. Haciendas de alta mestización Durham y en gran estado, existentes en el establecimiento La Anita del señor Enrique Heredia, en la estación Trongé de la C. G. B. A. partido de Trenque Lauquen. Venta por terminación del contrato de arrendamiento de parte del campo incluyéndose en ella 3.900 novillos de 1 1|2 y 2 años, sola marca de los establecimientos San Juan de los señores Juan Apheca y Cía., de La Anita del señor Heredia y de los señores Espain e hijos. La estación Trongé queda rodeada de las estaciones Tres Lomas y Salliqueló del Oeste; Atahualpa de la Cía. Gral. Mourás del F. R. a Puerto Belgrano y Guaminí del Sud. Detalles: 500 novillos 1 1|2 y 2 años, gran clase y estado, marca San Juan de los señores Juan Apheca y Cía., en lotes; 2.500 novillos 1 1|2 y 3 años, gran clase y estado, marca de La Anita del señor Enrique Heredia, en lotes; 2.800 vaquillonas 1 y 1|2 y 2 años, alta mestización marca La Anita de Heredia, en lotes; 200 vacas servidas buena clase y estado; 1.400 vacas, incluso 700 crías muy buena clase y estado, 8 marcas. Haciendas de los señores Pedro Espain e hijos: 144 vacas con 144 terneros, una marca; 1400 vacas secas una marca; 60 vaquillonas con 60 terneros id; 12 vaquillonas secas id. 131 vacas con 131 terneros id; 160 vacas secas. id. 350 novillos de 2 años, gran clase y estado, marca líquida de Espain. De otra procedencia: 200 novillos de 1 1|2 y 2 años, buena clase; 1.000 ovejas y borregas cruza Lincoln. Se rematarán

EL MIERCOLES 16 de abril, a las 12 m. en el mismo establecimiento, después de un almuerzo campestre, con las haciendas a la vista, y debidamente clasificadas en lotes. Trenes: Los concurrentes de esta capital tienen tren de la estación Central de la Compañía General de Buenos Aires, calle Vélez Sársfield y Suárez, a las 8 de la noche de la víspera del remate, este tren pasa por Villars a las 9.57 p. m. por Patricios a las 2.33 a. m., por Asturias a las 3.34 a. m. y llega a Trongé a las 7.14 de la mañana. En Trongé habrá coches para el traslado de los interesados. Comisión, 4 por ciento en haciendas generales a cargo de los compradores. Otros informes en nuestra casa, Florida 273, Buenos Aires y al señor Bernardo Dirube en 30 de Agosto, F. C. O.—Adolfo Bullrich y Cía. a4

CERDOS BERKSHIRE — 8 cerdos Berkshire puros de pedigree de 1 año, procedentes de la cabaña La Imperial, del señor Prudencio Hernández, se rematarán

EL MIERCOLES 9 de abril de 1919, a las 2.30 p. m., en nuestro patio, San Martín 334, previa exhibición. Comisión a cargo de los compradores.—Adolfo Bullrich y Cía. a6

LAS HACIENDAS DE LA Madrileña, en Bunge, F. C. P. Liquidación total de las haciendas, útiles y enseres existentes en el establecimiento La Madrileña estación Bunge, F. C. P. por orden y cuenta del señor Rodolfo Taurel.

EL MIERCOLES 30 de abril a las 12 m en el mismo establecimiento Oportunamente detalles completos.—Adolfo Bullrich y Cía. v29a

ALCHOURRON Hnos.

REMATES—COMISIONES—CONSIGNACIONES

2.000 *VACUNOS — EN MAI*pú, F. C. S., 800 lanares. Remate-feria, en el local de la Sociedad Rural. Con el concurso de establecimientos y hacendados de la zona.

EL MIERCOLES 9 de abril, a las 2 p. m., después de la llegada del tren de la capital, venderemos con las haciendas a la vista las que a continuación se detallan:

VACUNO—180 novillos de 2 1|2 y 3 años carne gorda, buena clase, una marca, 350 id 3 id id muy buena clase, 250 id de 2 200 id de 1 1|2 a 2 1|2 id id id, incluso lotes de 1 marca; 100 vacas gordas, 250 id secas, servidas; 30 vaquillonas de 1 1|2 y 2 1|2 años, buena clase y estado; 650 vacas de cría incluso 325 terneros.

LANAR — 250 capones gordos 100 ovejas gordas; 100 capones de 2 dientes 350 ovejas de vientre. Los concurrentes de la capital y trayecto tomarán el tren que sale de Constitución el día del remate a las 7.05 a. m. llegando a Maipú a la 1.27 p. m., pudiendo regresar por el nocturno que pasa a las 12.13 a. m. Seña, 10 o|o. Comisión, 2 o|o en haciendas generales a cada parte. Informes y pedidos de local a los señores Caratcoche y Darraïdou en Maipú, F. C. S., o a nuestra casa, Sarmiento 442|48, Bs. Aires.—Alchourrón Hnos. v8

4.000 *VACUNOS. LIQUIDA*ción de las haciendas existentes en el Establecimiento La Paloma a 2 leguas de la Est. C. Tejedor, F. C. O. Venta por cuenta y orden de su dueño Julián M. Fablet.

EL MIERCOLES 16 de abril de 1919, a las 12 m. Próximamente detalles completos. Por más datos dirigirse al Sr. Silvestre P. Martínez en C. Tejedor, Hotel Palermo, o a nuestra casa Sarmiento 442 a 448, Bs. Aires.—Alchourrón Hnos. v15a.

EN MAIPU F. C. S.

2000 vacunos 2000

Incluso 900 novillos de 2, 2 1|2 y 3 años, lotes sola marca

800 lanares 800

EL MIERCOLES 9 DE ABRIL a las 2 p. m.

(Ver detalles en aviso respectivo).

ALCHOURRON Hnos.

600 *VACUNOS — LIQUIDA*ción total de las haciendas, útiles y enseres del conocido tambo de Eder y Manzi.—Yeguarizos, lanares y porcinos. Venta por cuenta y orden de su dueño, señor Félix Manzi. Por entrega de campo.

EL DOMINGO 20 de abril de 1919, a las 2 p. m. En el mismo campo del tambo, distante 20 cuadras de la estación Longchamps, F. C. Sud. Más datos a nuestra casa, Sarmiento 442-488, Buenos Aires.—Alchourrón Hnos. m28

3.600 *VACUNOS EN MAT*taldi, F. C. P. Hacienda de una marca. —300 lanares y 130 yeguarizos. Venta por cuenta y orden de sus dueños, sucesión Eugenio Mattaldi. En el establecimiento San Eugenio, sobre la misma estación Mattaldi.

EL VIERNES 11 de abril, a la 1 p. m. Habiendo el mismo día tren especial para el regreso. Venderemos con las haciendas a la vista, clasificadas y en lotes, las que a continuación se detallan:

VACUNO—350 novillos de 3 y 4 años, gordos y carne gorda, cuarterones, una marca; 1.500 novillitos de 12 a 14 meses, mestizos Durham, mochos, una marca; 900 vacas gordas y c. gorda, mestizo Durham, servidas, 300 id id id cuarterones, una marca, 500 vacas incluso 250 terneros m. Durham, buen estado, servidas; 60 toros, buen servicio y estado.

LANAR—130 capones 4 dientes, buen estado; 170 ovejas de vientre.

YEGUARIZO—100 yeguas de tiro liviano, 30 mulas para tiro, 2 años; 3 burros hechores, de pedigree, 2 años.

TRENES—Los concurrentes de la capital y trayecto, deberán tomar el tren que sale de Retiro el jueves 10, a las 8.15 p. m., llegando a Mattaldi a las 12.43 p. m., debiendo los pasajeros almorzar en el tren. Para el regreso correrá hasta Laboulaye un tren especial, para tomar en ese punto el general que pasa a las 7.55 p. m. Para cargar el 14 de abril, hay concedido un tren especial de hacienda, con destino a Mataderos y ocho vagones más para el general del 15. Seña, 10 o|o. Comisión, 4 por ciento en haciendas generales y 6 o|o en reproductores y yeguarizos, a cargo de los compradores. Informes en el mismo establecimiento o a los señores Bonino y Riva, en Buchardo, F. C. P. y en nuestra casa central, Sarmiento 442 al 448, Buenos Aires.—Alchourrón Hnos. v10

4.000 *VACUNOS, en Casa*lins, F. C. S. 1.500 lanares. Remate-feria de haciendas con el concurso de estancieros y hacendados de la zona, sobre la estación.

EL LUNES 7 de abril de 1919, a las 12 m. Venderemos con las haciendas a la vista clasificadas en lotes, las que a continuación se detallan: Vacuno 350 novillos de 3 y 3 1|2 años, buena clase y estado, lotes de 1 marca; 500 novillos de 2 1|2 id id, mayoría lotes 1 marca; 800 id de 1 1|2 id id id id; 300 vacas secas, incluso lotes de especiales, gordas y c|. gorda; 50 vaquillonas de 1 1|2 a 3 años, buena clase, 1 marca; 1.700 vacas de cría, incluso 850 terneros de 4 a 8 meses, en lotes mayoría 1 marca; 200 vacunos al corte, buen estado. Lanar: 20 carneros Lincoln de 2 a 4 dientes, 1.180 capones m. Lincoln de 2 dientes, 100 id id de 3 a 4 id, 100 id id id de 4 id c|. gorda, 200 ovejas id id. Yeguarizos: 11 yeguas pesadas incluso 4 potrillos y 1 padrillo pesado, de tiro. Trenes: Los concurrentes de la capital y trayectos tomarán el que sale de Constitución el día del remate a las 6 y 30 a. m. llegando a Casalins a las 11 y 58 a. m. Llevará restaurant. Terminado el remate correrá un tren especial hasta Ayacucho para tomar el nocturno que pasa a las 10 y 37 p. m. Cada pasajero viajará con su correspondiente boleto. Seña 10 o|o. Comisión 2 o|o en haciendas generales y 2 o|o en reproductores y yeguarizos a cada parte. Informes y pedidos de local al señor Tomás Ratto en Casalins, F. C. S. o a nuestra casa, Sarmiento 442-448, Buenos Aires.—Alchourrón Hnos. m29

2.200 *VACUNOS — LIQUI*dación de haciendas, en C. Casares, F. C. O., incluso 1.300 novillos de 2 1|2 y 3 años. Venta por cuenta y orden de su dueño señor Justo García, en el local de los señores Luro hermanos.

EL SABADO 19 de abril de 1919, a las 3 p. m. Próximamente detalles completos. Más datos a nuestra casa, Sarmiento 442-448. Buenos Aires.—Alchourrón Hnos. m25

EN MATTALDI F. C. P.

3600 VACUNOS 3600

(1 MARCA)

300 LANARES 300

130 YEGUARIZOS 130

EL VIERNES 11 DE ABRIL a la 1 p. m.

(Ver detalles en el aviso respectivo).

ALCHOURRON Hnos.

Alchourrón Hnos. y Arnaude Hnos.

(En combinación para este remate)

5.000 *VACUNOS EN LAPRI*da, F. C. S. Remate-feria de haciendas, en el local de los señores Arnaude, Con el concurso de conocidos establecimientos y hacendados de la zona.

EL LUNES 14 de abril de 1919, a las 12 m., venderemos con las haciendas a la vista, clasificadas en lotes, las que a continuación se detallan: 450 novillos de 3 y 3 1|2 años, gordos y c. gorda (habiendo lotes 1 marca), 800 id de 2 1|2 id, muy buena clase y estado id id id, 1 marca, 2100 id de 1 1|2, a 2 id id id id id 1 marca, 200 vacas gordas y c. gorda, 400 vacas y vaquillonas servidas, lotes 1 marca; 300 vaquillonas 2 1|2 años, muy buena clase, servidas, 1 marca, 50 vacas de tambo, en producción, incluso 25 terneros; 350 id de cría, incluso 175 terneros; 400 vacunos al corte muy buena clase, habiendo lotes 1 marca. Los concurrentes de la capital y trayectos tomarán el tren que sale de Constitución el domingo 13, a las 9.45 p. m., llegando a Olavarría, a las 5.67 a. m. A las 7 a. m. saldrá de Olavarría un tren especial a Laprida, regresando por nocturno que pasa por Laprida a las 12.15 a. m. Hay trenes especiales concedidos para cargar haciendas en el F. C. P. a P. Belgrano y para Mataderos. Seña 10 o|o. Comisión 2 o|o a cada parte. Por datos y pedidos de local a los señores Arnaude Hnos. en Laprida o a nuestra casa, Sarmiento 442-448, Buenos Aires.—Alchourrón Hnos. v13

1.000 *VACUNOS, 1.200 lanares* Liquidación total de las haciendas, útiles y enseres del establecimiento La Merced de Serantes, a 2 leguas de la estación G. Pirán, F. C. Sud, venta por cuenta y orden de su dueña señora Dámasa Saavedra de Lamas y otros, haciendas origen de Cobo y Gutiérrez.

EL MARTES 8 de abril de 1919, a las 12 m. Después de un almuerzo campestre venderemos con las haciendas a la vista, las que a continuación se detallan

VACUNO—80 novillos de 2 y 3 años buena clase y estado; 80 vaquillonas de 1 1|2 y 2 1|2 años, muy buena clase, 60 vacas al corte (en lotes); 600 vacas y novillos (se venderán clasificados en lotes).

LANAR — Un plantel de 150 piezas a corte Oxford Down, origen importado, 1.000 capones y ovejas en lotes.

PORCINO—20 cerdos y cerdas mestizos Famworth; 60 id al corte.

UTILES y ENSERES — 2 espigadoras buen uso, 3 chatas grandes espigadoras, una desnatadora Alfa Laval, una batidora manteca, 600 chapas de cinc de 8 y 9 pies, buen uso, 2 guadañadoras, 6 cortadoras lino. Los concurrentes de la capital y trayectos tomarán el tren que sale de Constitución el lunes 7, a las 8.15 p. m. regresando por el nocturno que pasa el mismo día del remate a las 10.76 p. m. En G. Pirán habrá coches para conducir la concurrencia al remate, y oportunamente se publicará lo que deberá abonar cada pasajero. Seña, 10 o|o. Comisión, 4 o|o en haciendas generales y 10 o|o en útiles y enseres a cargo de los compradores. Más datos a nuestra casa, Sarmiento 442 al 448, Buenos Aires.—Alchourrón Hnos. v7a

(Suspendido por haber sus dueños señores Ignacio Goñi e hijos encontrado campo)

2.500 *VACUNOS — LIQUI*dación de las haciendas alta mestización, servidas por toros p. p. c. y de pedigree, incluso lotes de vacas dignas de figurar en planteles, propiedad de los señores Ignacio Goñi e hijos, existentes en el establecimiento La Chata, por entrega de campo. La venta se realizará en el establecimiento El Sauce, a 8 leguas de Laprida, F. C. S.

EL . . . . Datos e informes a los señores Arnaude Hnos., en Laprida o a nuestra casa, Sarmiento 442 al 448, Buenos Aires. — Alchourrón Hnos. v13

1.100 *VACUNOS EN G. PAZ,* F. C. S.—Incluso en esta venta el conocido tambo de V. Salas compuesto de 350 cabezas, en plena producción.—Remate feria de haciendas, en el local del señor Amadeo Duche.

EL DOMINGO 13 de abril de 1919, a las 11.30 a. m. Informes y pedidos de local, al escritorio del señor Antonio E. Pierri, en Gral. Paz o a nuestra casa, Sarmiento 442 y 448, Buenos Aires. — Alchourrón Hnos. a1

4.000 *VACUNOS, 3.000 LA*nares. Liquidación de haciendas en el establecimiento La Angelita sobre la estación San Mauricio F. C. O. Venta por cuenta y orden del dueño Sr. Mauricio Duva.

EL MIERCOLES 23 de abril de 1919 A as 12 m. Próximamente detalles completos. Más datos a nuestra casa Sarmiento 442 al 448, Bs. Aires.—Alchourrón Hnos. v22

HACIENDAS, EN TANDIL, F. C. S.—600 vacunos. Remate-feria, en el local del señor Brivio.

EL DOMINGO 20 de abril de 1919, a las 2 p. m. Informes y pedidos de local, al señor Juan B. Vanoni, en Tandil, Gral. Pinto 822 o a nuestra casa, Sarmiento 442-448, Buenos Aires.—Alchourrón Hnos. v19

1.200 *VACUNOS EN G. Bel*grano, F. C. S. Remate feria de haciendas, en el local de la Sociedad Rural.

EL MARTES 15 de abril de 1919, a las 11.30 a. m. Informes y pedidos de local al señor Carlos Patrucchi, en Gral. Belgrano o, a nuestra casa, Sarmiento 442-448, Buenos Aires.—Alchourrón Hnos. a1

EN LAPRIDA F. C. S.

5.000 vacunos 5.000

(En su mayoría lotes 1 marca), incluso 3.300 novillos de 1 1|2, 2 1|2 y 3 años

El LUNES 14 de ABRIL a las 12 m.

TREN ESPECIAL: El día del remate, a las 7 a. m. saldrá de OLAVARRIA hasta LAPRIDA un tren especial para conducir la concurrencia, la que podrá regresar por nocturno de esa noche.

ALCHOURRON Hnos. y ARNAUDE Hnos.

(En combinación para este remate). v9

MIGUEL Y ANGEL CASTELLAR

(ANTES MANUEL CASTELLAR e hijos)

700 *VACUNOS; 1000 LANA*res. En Laprida, F. C. S. 168 remate feria de haciendas en nuestras instalaciones de Laprida, F. C. S.

EL JUEVES 10 de abril a la 1.30 de la tarde, con las haciendas a la vista, debidamente clasificadas en lotes, venderemos las mencionadas cuyo detalle es como sigue, a saber: 50 novillos mestizos Durham de 2 años, buena clase 100 id id id 1 1|2 años buena clase y estado 50 terneros buena clase; 25 vacas gordas y carne gorda; 50 vacas de vientre buena clase y estado, 1 marca; 50 id de invernada; 25 vaquillonas 1 1|2 años buena clase y estado; 50 id 1 1|2 años buena clase vaquillonas y terneros buena clase y estado (1a parición); 100 vacas y terneros buen estado; 100 id id buena clase y estado. animales vacunos al corte. 4.000 capones ovejas y borregos mestizos Lincoln, gordos para invernada y cría de distintas procedencias. Seguramente concurrirán otras haciendas. Por informes o consignaciones dirigirse en Laprida al señor Joaquín P. Villar o a nuestras casas de Azul o capital, Sarmiento 643.—Miguel y Angel Castellar. v9

EN CORONEL PRINGLES, F. C. S. 98 remate feria en nuestras instalaciones de Coronel Pringles, F. C. S. y F. C. R. a P. B.

EL VIERNES 11 de abril Oportunamente detalles.—Miguel y Angel Castellar. v10

EN AZUL, F. C. S. — 491 remate feria de haciendas en nuestras instalaciones de Azul, F. C. S.

EL MARTES 15 de abril Oportunamente detalles. Por consignaciones o informes dirigirse a nuestras casas de Azul o capital, Sarmiento 643.—Miguel y Angel Castellar. v14

Lanús y Peralta Ramos

EN MERLO, F. C. O. — 56o. remate-feria de haciendas generales, en nuestras instalaciones.

EL LUNES 14 del corriente a la 1.30 p. m. Oportunamente detalles. Nota: Todas las haciendas que se nos consignen deberán venir acompañadas de sus respectivas propiedades, pues de lo contrario no serán puestas en venta. Pedidos de local e informes a nuestro escritorio, Reconquista 46, U. T. 2121 Avda. o a nuestro representante en Merlo, Sr. H. de la Serna, U. T. 3 Merlo.—Lanús y Peralta Ramos. v7

Casares Hnos. y Diehl

Pasado mañana en Carlos Tejedor

F. C. Oeste y Cía. Gral.

LIQUIDACION de 3.500 VACUNOS DURHAM

inclusive 2.800 novillos de 1 1|2 a 2 1|2 años

de acuerdo con el detalle que se publica en el aviso respectivo.

El tren para Tejedor, sale del Once mañana a las 7.05 de la noche, llevará agregado un coche dormitorio, que quedará en Tejedor a disposición de los concurrentes, regresando agregado al tren que pasa para Buenos Aires a las 11.23 p. m.

Las comodidades para este dormitorio deben solicitarlas los interesados en las oficinas del F. C. Oeste.

CASARES Hnos. Y DIEHL.

JULIO L. PEÑA & Cía.

En RAFAELA F.C.C.A.

5.500 VACUNOS

2º REMATE FERIA

El jueves 10 de abril

A LAS 2 P. M.

DETALLE: v9

300	novillos 2 a 3 años, criollos, gordos y carne gorda.
400	novillos 3 y 4 años, cuarterones, gordos y carne gorda.
350	novillos 4 y 5 años id id id id.
450	novillos 3 y 4 id id id buen estado.
300	novillos 4 y 5 id id id id id.
450	novillos 3 y 1|2 años, id id gordos y carne gorda.
500	novillos 2 y 2 1|2 años, mestizos carne gorda.
500	novillos 1 y 1|2 a 2 años mestizos buen estado.
500	novillos 1 a 2 años m. buen estado.
250	novillos 1 a 2 años, mestizos, invernada.
500	vaquillonas 2 a 3 años mestizas muy buen estado.
300	vaquillonas 1 a 2 años id id id id.
100	vaquillonas 1 y 1 1|2 año, mestizas buen estado.
100	vacas secas buen estado.
300	vacas con
300	crías, todo en buen estado, con certificado de baño.

El tren sale de Retiro a las 9.45 p. m. del día 9 y llega a Rafaela a las 12.32 p. m.

Tenemos gallineros concedidos para plaza. El remate no se suspenderá por mal tiempo. Comisión 2 o|o a cada parte. Otros datos a nuestras oficinas en ésta, Florida 470 o a Rafaela. v9

En PALACIOS F. C. C. A.

3.500 VACUNOS

1er. REMATE

El viernes 11 de abril

A LA 1 P. M.

DETALLE: v9

400	novillos 3 años, cuarterones gordos y carne gorda
400	novillos 3 años id id id id.
200	novillos 2, 3 y 4 años id id id id.
200	novillos 2, 3, y 4 años id id id id.
300	novillos 2 y 3 años buen estado.
200	novillos 2 y 3 años mestizos carne gorda y buen estado
300	novillos 2 y 4 años mestizos, especiales.
500	novillos 3 a 5 años criollos, carne gorda.
500	novillos 2 y 3 años, criollos, invernada.
100	toros y torunos 5 y 7 años, criollos, gordos y carne gorda
200	vacas secas cuarteronas buen estado
150	vacas con 150 crías, criollas y cuarteronas, buen estado

Saldrán de Rafaela el día después de nuestro remate del 10 automóviles para conducir a los interesados a este remate y regresar en el día. Tenemos gallineros concedidos para plaza. No se suspenderá por mal tiempo. Otros datos a nuestras oficinas en ésta, Florida 470, en Rafaela y Palacios. v9

HACIENDAS EN TANDIL— 3er. remate feria.

EL DIA 17 de abril, por pedido de local y otros datos a nuestra casa central o al señor T. R. Alvarez, Tandil, F. C. S. v9

*HACIENDAS EN BALCAR*ce. 4.o remate feria.

EL DIA 21 de abril, por pedido de local y otros datos a nuestra casa central o señor F. Herrais, Balcarce, F. C. S. v9

*HACIENDAS EN Tres Arr*oyos 3.o remate feria.

EL 24 de abril, por pedido de local y otros datos a nuestra casa central o señor ... Tres Arroyos. v9

HACIENDAS en PRINGLES 3 500 vacunos, fijaremos fecha para fin de mes. v9

HACIENDAS EN OLIDEN— 2.500 vacunos.

EL MARTES 15 de abril. Por pedido de local y otros datos, a nuestras oficinas en ésta o al señor Mariano J. Fauvety, en Oliden, F. C. S. v9

3.500 *VACUNOS EN TEJE*dor, F. C. O. y Cía. Gral. Buenos Aires. Liquidación de haciendas por cuenta y orden de los señores Máximo Castro, Fernández Guerrico y Traverso, y otros hacendados de la zona. Comprende esta liquidación 3.500 vacas, vaquillonas y novillos de buena clase Durham, inclusive 250 novillos P. Angus. Detalle: de las haciendas: 400 novillos Durham de 2 1|2 años, tipo frigorífico, muy buen estado; 350 novillos Durham de 2 a 2 1|2 años, buena clase y estado; 400 novillos Durham de 2 a 2 1|2 años, muy buena clase muy buen estado, 600 novillos Durham de 2 a 2 1|2 años, buena clase, buen estado; 275 novillos Polled Angus de 2 a 2 1|2 años, buena clase y estado; 500 novillos Durham de 2 años, tipo frigorífico buen estado, 300 novillos Durham de 1 1|2 años, tipo frigorífico buen estado 170 vacas Durham buena clase, inclusive 85 terneros al pie 250 vacas y vaquillonas de 3 años, Durham servidas 180 vaquillonas Durham tamberas, de 1 1|2 a 2 años, servidas; 60 vacas gordas

EL MIERCOLES 9 de abril a la 1 p. m. En el establecimiento La Dorita situado a 30 cuadras de la estación Tejedor, F. C. Oeste y Cía. Gral. de la Provincia de Buenos Aires, con las haciendas a la vista, clasificadas en lotes apropiados. Comisión 4 o|o. a cargo de los compradores.

TRENES

Buenos Aires-Bragado-Olascoaga-Timote-Tejedor—Los concurrentes de esta línea deberán tomar el tren que sale del Once, el martes víspera de la venta a las 7.05 de la noche, este tren pasa por Haedo a las 7.30 p. m., por Luján a las 8.32 p. m., por Mercedes a las 9.13 p. m., por Suipacha a las 9.48 p. m., por Chivilcoy Sud a las 10.35 p. m., por Bragado a las 11.50 p. m., por Quiroga a la 1.56 a. m., por Timote a las 3.42 a. m. y llega a Tejedor a las 4.10 a. m. Este tren llevará agregado coche-dormitorio que quedará en Tejedor a disposición de los concurrentes y regresará por el tren que pasa por Tejedor a las 11.23 de la noche y llega a Once a las 8.26 a. m. Las comodidades para este dormitorio deberán solicitarlas los interesados en las oficinas del ferrocarril Oeste.

Telén-Tejedor — De Telén sale tren el domingo 6 de abril a las 3.20 p. m., pasa por Victorica a las 3.34 p. m., por Metileo a las 7.30 p. m., por Pico a las 8.29 p. m., por Meridiano V a las 9.12 p. m. y llega a Tejedor a las 11.23 p. m.

General Villegas-Tejedor-Cía. Gral. Buenos Aires.—De Villegas sale tren el lunes 7 de abril a las 6.34 a. m. y llega a Tejedor a las 7.37 a. m.—Casares Hnos. y Diehl.

*EXPOSICION DE YEGUARI*zos, aves y conejos. Organizada por la Sociedad Rural Argentina y a realizarse en sus instalaciones en Palermo.

EL DIA 11 de mayo y siguientes. La inscripción de productos concurrentes debe realizarse antes del miércoles 16 de abril, fecha en que vence el plazo para dicha inscripción. Por formularios de inscripción, reglamentos y pedidos de local, dirigirse a nuestras oficinas, Sarmiento 357, Buenos Aires.—Casares Hnos. y Diehl. v16

EXPOSICION DE CANINOS y felinos. En Palermo. Se realizará, organizada por la Sociedad Rural Argentina, en sus instalaciones, en Palermo

EL DIA 11 de mayo próximo. El plazo para la presentación de pedidos de local e inscripciones, vence el miércoles 16 de abril. Por formularios, pedidos de local e informes, dirigirse a nuestras oficinas, Sarmiento 357, Buenos Aires.—Casares Hnos. y Diehl. v16

SHORTHORN DE pedigree. 3 toros y 19 vacas y crías, Shorthorn puras de pedigree, de las tribus Alexandrina, Miss Ramsden, Butterfly, Princess, Jessica y otras reputadas, origen de la cabaña "Establo Rural", de Fagés, se rematarán por orden y cuenta del señor Luis María Fagés y por liquidación del plantel de cabaña.

EL MIERCOLES 9 de abril, a las 2.30 p. m., en nuestra casa, Sarmiento 357, donde están en exhibición. Catálogos detallados a disposición de los interesados en nuestras oficinas.—Casares Hnos. y Diehl. v9a

VICTOR AGUILAR

Remate especial de LANARES

12.000 lanares 12.000

En Coronel Pringles

Lotes especiales de capones, borregos y ovejas de cría.

EL MARTES 8 DE ABRIL

VICTOR AGUILAR

1919 OTOÑO 1919

ENTRAMOS en la estación de Otoño, ofreciendo a la consideración del público, los surtidos más notables de cuanto artículo para hombres, señoras, niños, niñas y bebés ha producido la fabricación mundial, intensificada por la competencia establecida en la reanudación de una pacífica pero gigantesca lucha industrial.

LA refacción general y nuevo ensanche de nuestra casa, ha motivado que resolviésemos hacer aún más notables que de costumbre, las oportunidades ofrecidas en todos los departamentos.

EL buen gusto, la novedad, la variedad de modelos y tipos, la alta calidad y la conveniencia de precios, continúan siendo la clásica garantía que significó siempre el nombre de nuestra casa.

CREDITOS

Los ofrecemos a todo el mundo, desde $ 50 hasta $ 10.000, a pagar en 10 meses, sin interés, comisión ni recargo alguno.—

INTERIOR

Los clientes del interior y exterior, que hacen sus compras por carta, gozan de las mismas ventajas que los de la capital federal

LA CASA MAS CONVENIENTE PARA COMPRAS

A. CABEZAS

SARMIENTO ESQ. SAN MARTIN (BUENOS AIRES)